ANUL XVI-lea No. 3925

ABONAMENTE
UN AN . . . . . 150 Lei
ŞASE LUNI . . . . . 80 „
TREI LUNI . . . . . 40 „

ADMINISTRAŢIA
Iaşi. — Gh. Mărzescu 17

— TELEFON No 200 —

50 bani numărul

OPINIA

ZIAR POLITIC COTIDIAN.

Mercuri 2 IUNIE 1920

ANUNCIURI
Se primesc la
AGENŢIA DE PUBLICITATE
I. BRĂNISTEANU
— — Str. Gh. Mărzescu 17 — —
Concesionară exclusivă a publicităţei

Un numar vechiu 1 Leu

Invăţăminte din alegeri

In momentul cînd scriem aceste rînduri nu avem încă rezultatul în totul exact al alegerilor pentru Cameră, în vechiul regat şi în Basarabia. Dar după cele ce se cunosc până acum, se vădeşte că guvernul a eşit triumfător, opoziţia de toate nuanţele neputînd cuceri decît ceva mai mult de un sfert din numărul locurilor de deputaţi.

La asemenea rezultat neaşteptat a contribuit desigur şi modul cum au fost făcute alegerile. Administraţia generalului Averescu s'a menţinut la înălţimea ingerinţelor de tot felul cunoscute în luptele noastre electorale de pe vremuri. Reţinerea cărţilor de alegător in număr considerabil, împiedecarea votării prin circulări restrictive, presiunea asupra masei electorale mai ales la ţară, au fost procedee de la care guvernul nu s'a dat înapoi. Ba chiar în ce priveşte zădărnicirea propagandei opoziţioniste, administraţia a patronat şi provocat acte de brutalitate care de multă vreme dispăruseră din moravurile noastre politice.

Dar toate aceste manopere de guvernămînt n'au influenţat decît numai în parte rezultatul alegerilor. Triumful guvernului este datorit, în cea mai mare măsură, fetişului care şi-a îndeplinit cu prisosinţă datoria.

Fetişismul iraţional al ţărănimei noastre s'a menţinut neştirbit şi-a determinat acest rezultat. Inexperienţa politică şi credulitatea simplă a ţăranului au indicat simpatia populară pentru un guvern inexperient şi îngrijitor de simplu, răsărit de sub hlamida legendarului general. De acum înainte d. general Averescu va putea, cu mai mult temei să-şi revendice indispensabilitatea guvernamentală, pe baza preferinţelor rurale pentru disciplina militară în conducerea politică şi pentru fineţa odgoanelor diplomatice ale d lui Argetoianu.

E adevărat că în Basarabia, după indicaţiunile de pînă acum, fetişismul este cu mult mai puţin încuibat. Acelaş lucru şi în Bucovina. In schimb, în vechiul regat idolatrizarea s'a dovedit desăvîrşită. Faţă de acest lucru, mai adaogîndu-şi ingerinţele electorale, numărul de scaune cucerit de federalişti, socialişti şi celelalte nuanţe politice în luptă cu averescanii, este destul de considerabil şi chiar putem spune că opoziţia a înregistrat un apreciabil succes.

Aceste alegeri mai dovedesc un fapt asupra căruia noi am insistat din capul locului, şi anume: înăbuşirea oraşelor.

Sub vechiul regim electoral, viaţa politică a ţărei era exclusiv încredinţată oraşelor. Cuvîntul ţărănimei nu avea nici o ascultare, populaţia sătească fiind nnmai de formă consultată prin parodia colegiului al treilea. Sub noul regim electoral, în loc de a se corecta această situaţiune falşă, făcîndu-se partea cuvenită clasei rurale, în conformitate cu numărul ei, dar în limitele capacităţii sale politice, s'a căzut într'o altă extremă, mult mai factice şi mai primejdioasă. Corpul electoral a fost transformat într'un mare colegiu al treilea, oraşele au fost înnăbuşite. In loc ca puterea politică să fie atribuită oraşelor şi satelor într'o proporţiune conformă cu valoarea numerică, dar ţinîndu-se în marea măsură cont de gradul conştiinţei. civice, ea a fost deplasată cu totul în puterea oarbă a ţărănimei.

Enorma greşală a sistemului aceasta se vădeşte acum, cu prilejul alegerilor. Noul depozitar exclusiv al puterei politice se conduce dup întîmplare şi fetişism, mereu expus la atracţiunea falşelor icoane, şi căutînd drumuri care nu aşa lesne conduc la limita respectărei intereselor de stat.

Regimul electoral trebueşte modificat în sensul considerărei cuvenite populaţiei orăşeneşti. A aştepta ca ţărănimea să ajungă la o înaltă conştiinţă civică, sub actualul regim, înseamnă a lăsa ţara pentru foarte multă vreme la discreţia absolut periculoasă a diferitelor averescanisme care îşi pândesc rîndul.

Câte-va NOUĂ

Un alegător readuce preşedintelui stampila, nu însă şi creionul.

— „Măcar cu atâta să mă aleg de pe urma alegerilor, căci cu restul se aleg aleşii".

*

Unul din preşedinţii secţiilor de vot făcea şi opera laudabilă de a distribui bilete pentru pâinea săracilor.

Un mare fabricant de pâine opune rezistenţă la cumpărare de bilete.

— „Pâine nu le dai. Ia-le măcar un bilet".

*

Din ale lui Tololoi.

Unul din candidaţi adversari dar amic îl invită să meargă împreună la secţia Adamachi.

— „Da unde-i asta? întreabă Tololoi Acelaşi amic îi spune că probabil federaliştii vor avea 25 de locuri în viitoarea cameră:

— „Da cine sunt ăia, federaliştii? întreabă Tololoi.

*

Ultimul buletin eşit din urnă la Asachi a fost un buletin liberal:

— „Cu asta s'a pus cruce actualelor alegeri" sublinia filosofic un alegător.

BLANZY

INSEMNARI

Pentru Basarabia

In Basarabia s'au petrecut şi se petrec lucruri îngrozitoare. Siguranţă personală, demnitate omenească, respectul avutului public şi particular, o cuviinţă elementară a raporturilor între autoritate şi popor, toate acestea sunt noţiuni realizate în parte sub ţarism dar dispărute astăzi din provincia peste care Prutul a revărsat un infern de groază. Inchipuiţi-vă omul nesigur în stradă, nesigur la masă, nesigur noaptea în aşternut. Inchipuiţi-vă batjocura vorbei şi sculpatului, furia pumnului poliţist, usturătura sălbatecă a rîncei şi ciomagului; baioneta, Nistrul şi glonţele care curmă mizeriile cu preţul aprig al morţii inutile şi premature. Iată Basarabia liberă, la sînul patriei mume!

Studenţimea basarabeană de pe lîngă universitatea din Iaşi a cunoscut şi a suferit aceste nemaipomenite nelegiuiri. Inflorată la perspectiva primejdiilor personale, prigonită de militarismul marţial romîno-basarabean, spionată de poliţia particulară cuzisto-liberală, această studenţime a rămas uimită de atâta infamie, a fost cuprinsă poate de o slăbiciune laşă, în ori ce caz, i-a trebuit un lung timp de reculegere.

Astăzi ea ridică glasul şi protestează cu disperare, protestează cu violenţă, arătând că „lepădăturile administrative şi militare care sânt trimise din vechiul regat"... „au făcut tot ce contribue la discreditarea idealului naţional, au făcut totul pentru a compromite valoarea şi a periclita trăinicia Unirii, au făcut totul pentru *a întrece cu mult apărarea străinilor*, au făcut tot ce poate face *cel mai barbar, cel mai odios regim de teroare şi jaf*".

Cumplită trebue să fie tragedia ce se petrece în sufletele nobile ale acestor tineri. Studentele şi studenţii basarabeni, crescuţi la şcoala jertfei de sine pentru mai multă libertate şi mai multă dreptate obştească, ei care s'au primejduit şi au combătut ţarismul, trebue să constate astăzi că acea mult visată eliberare a Basarabiei se confundă cu o infinită înăsprire a ţarismului, cu caracter naţional romînesc, atunci cînd Rusia renaşte la o viaţă liberă.

Protestul studenţimei basarabene este un strigăt de durere şi un avertisment suprem pentru nemernicii care exploatează ideia naţională, asuprind poporul şi primejduind însăşi unitatea etnică.

Toţi care au în suflet o rază de conştiinţă şi un pic de demnitate omenească trebue să intre în acţiune să agite masele şi să impue sfârşitul regimului sălbatec care secătueşte Basarabia şi necinsteşte înţelesul zilelor de astăzi.

Renovatus

INFORMAŢIUNI

După toate probabilităţile şi atât cât se poate deduce din rezultatele de până acum cunoscute, parlamentul viitor va număra numai din vechiul regat un grup de cinci zeci sau chiar şaizeci opozanţi, compuşi din federalişti şi socialişti.

Dacă avem în vedere alegerile din Basarabia, care vor da un mare număr de aleşi potrivnici guvernului, precum şi rezultatele din Bucovina şi Ardeal, opoziţia în cameră va fi destul de puternică.

In condiţiile în care a fost dată luptă electorală, rezultatul este satisfăcător în special pentru federaţie.

Până acum nu s'a reuşit a se provoca retragerea unuia din cei doi candidaţi democraţi la alegerea de la Universitate.

Sunt dar toate probabilităţile ca până la sfârşit vor rămâne tot trei candidaturi.

D. Scutaru a confirmat eri ştirea că pe ziua de 10 Iunie. se va pune în funcţiune trenul accelerat Iaşi-Bucureşti via Tecuci.

Preţul hârtiei pentru ziare a suferit o nouă mare urcare la fabricile din ţară, costul kilogramului revenind la 7 lei 50.

In aceste condiţiuni şi preţul de 50 bani la care am ridicat preţul unui număr de ziar, nu răscumpără sacrificiile materiale pe care le suportăm.

Incepând de astăzi, ziarul nostru se vinde cu 50 bani numărul.

Distribuirea zaharului se va face în zilele de Mercuri şi Joi, 2 şi 3 Iunie.

Distribuirea la cooperative se va face prin bonuri, eliberate de serviciul de aprovizionare, iar la populaţie în 5 centre.

Ministerul instrucţiunei a pus în vedere întregului personal didactic de toate gradele să facă apel la elevii cu dare de mînă, ca să cedeze cărţile lor din anul acesta elevilor săraci, în vederea noului an şcolar.

Alegerea pentru Senat, votarea pentru Senat se face numai în 5 secţiuni.

Numărul votanţilor în ziua întâia au fost:

Gh. Asachi, înscrişi 650, votanţi 597.

V. Conta, înscrişi 520, votanţi 592.

V. Alexandri, înscrişi 921, votanţi 890.

Adamachi, înscrişi 714, votanţi 850.

Cuza-Vodă, înscrişi 652, votanţi 721.

Au votat 193 de alegători peste numărul celor înscrişi pentru prima zi, aceasta din motivul că preşedinţii biroului au admis a primi la vot şi unii înscrişi pentru a doua zi, şi cari au declarat că motive serioase îi împiedică să poată veni a doua zi la vot.

Cele 3 mari Kermesse în folosul grădinelor de copii vor avea loc la grădina Copou în zilele de 2, 3 şi 4 Iunie. S'au făcut pregătiri grandioase şi rare surprize au fost rezervate vizitatorilor.

Cu referire la publicaţia ministerului de război relativ la foştii internaţi civili romîni, un cetitor ne roagă să întrebăm pe cei în drept care este situaţia foştilor internaţi străini în timpul războiului, în lagările din ţară, şi care acum au devenit cetăţeni romîni — cum este depildă cazul foştilor supuşi austro-ungari, originari din Bucovina.

Crima din jud. Bălţi. — La secţia de vot Corneşti din jud. Bălţi o crimă inutilă s'a petrecut, din cauza excesului de zel al comandantului gărzei militare.

O ceartă politică se născuse între un grup de alegători ţărăniştі şi un grup de partisani ai partidului poporului. Ce curs'a luat această ceartă, nu ştim. Dar fapt este că d. căpitan Ruso, comandantul gărzei militare, a ordonat deschiderea focului asupra mulţimei. Un ţaran a fost ucis şi alţi doi răniţi.

Amănunte lipsesc.

Suveranii vor întreprinde în curînd o vizită în Banat.

Parlamentul se va deschide la 15 Iunie.

Ziarul „Adevărul" crede a şti că Parlamentul nu va lucra decît 10 zile, în care timp va face validările şi va vota cîte-va legi urgente, după care va lua vacanţă până la Septembrie.

Miercuri se va întruni la ministerul industriei comisiunea de export, spre a stabili cantităţile de porumb ce urmează să se atribue exportatorilor, de pe tabloul întocmit din cota de 30 mii de vagoane.

Spre deosebire de ceea ce s'a petrecut în prima zi, în oraş a fost o enormă afluenţă de alegători. Lucrul se explică şi prin faptul că preşedinţii birourilor au admis la vot pe toţi alegătorii care s'au prezentat, indiferent de numerile de vot. Se mai explică că fiind sărbătoare alegătorii s'au grăbit să exercite dreptul de vot. Ast fel, la Adamachi, din 1306 înscrişi s'au prezentat 850; tot ast-fel la secţiile de la Asachi, Alexandri şi Nicolina.

Astă-zi dimineaţă Luni deasemenea se observă mare afluenţă. Alegătorii vin, fiind-că de data aceasta manopera autorităţilor de a refuza eliberarea cărţilor de alegători n'a mai putut fi pusă în aplicare. Probabil că nu vor lipsi mai mult de 15 la sută.

*

In oraş votarea se face în linişte cât despre ştirile din judeţ ele spun că curentul pentru guvern se manifesta, dar sunt şi centre ca Podul-Iloaei, Bivolari şi Şipote unde curentul contra guvernului este manifest.

Propaganda nu se practică în forma gălăgioasă de la Cameră. Singur socialiştii, care au hotărât să voteze pentru ţărăniştі, cred util să facă o propagandă deşanţată. De astă dată lupta de clasă, tactica partidului şi rezoluţiile congreselor nu-i împiedică de a lupta pentru o listă burgheză

Este drept că nefiind candidaturi socialiste la Iaşi la Senat, partidul de aci nu mai avea să se preocupe de foloasele personale ale candidaţilor rezultate din punerea în practică a principiilor şi rezoluţiilor de congrese.

Chiriaşi veţi fi expulzaţi. — V-aţi bucurat, chiriaşilor, că guvernul liniştei are să-şi ţină făgăduiala şi că aveţi să aveţi şi voi linişte acasă căci nu veţi putea fi expulzaţi de proprietarul lacom. L'aţi crezut guvernul când v'a dat decretul-lege după care nici un chiriaş nu poate fi evacuat, decât în cazuri anumite, care credeaţi că n-au să vă atingă, poate aţi şi votat guvernul. Puteţi afla azi, că acel decret-lege, făcut fără so otoală, a fost tălmăcit de justiţie în sensul că veţi fi cu *toţii* expulsaţi.

In adevăr mai că nu este contract de închiriere care să nu aibă în el clauza de favoare, cum o numeşte justiţia, după care şi proprietarul şi chiriaşul au drept să declare reziliat contractul la fiecare Sf. Gheorghe şi Sf. Dumitru. Toate clauzele de favoare v-a făgăduit Ministrul de justiţie care a făcut decretul-lege, d. Matei Cantacuzino, că vor fi nule după acest decret; aşa spune articolul *4*. Dar tot acel articol spune că contestaţiile la aplicarea acestui articol trebuesc adresate tribunalului în termen de 10 zile de la apariţia acelui decret-lege, căci dacă a trecut acest termen aţi perdut dreptul de a vă folosi de el.

Ei bine, la Bucureşti un nenorocit de chiriaş a fost dat în judecată de proprietarul lui pentru a fi expulzat în puterea unei clauze de favoare din contractul lui. Tribunalul a admis expulzarea, Curtea de Apel a hotărât că chiriaşul a perdut dreptul la articolul 4, de oare ce nu s'a adresat justiţiei în termen de 10 zile de la publicarea decretului-lege, iar casaţia a stabilit judecata definitivă, că în adevăr chiriaşul perde beneficiul articolului 4 în aceste condiţii.

Prin urmare articolul care privea pe cei mai mulţi dintre chiriaşi a fost cel mai desăvârşit monument de inconştienţă din partea celui care l-a făcut. Veţi fi cu toţii daţi afară din case cu hotărire judecătorească, fiindcă n-aţi avut fiecare pe acasă câte un avocat—şi încă unul care să ştie să înţeleagă ce vor legile zăpăcite—care să vă înveţe să vă adresaţi tribunalului numai de cât în termen de *10* zile de la apariţia decretului-lege.

Se anunţă din Praga că d. Masarik a fost ales preşedinte al republicei ceho-slovace.

După ştiri sosite din Rusia, dr. Racovski a fost pus din nou în funcţiunea de comisar al Ukrainei sovietiste, având ca ajutoare pe Letwinski şi Porainco.

Ministerul de instrucţie a hotărât ca examenele de capacitate pentru ştiinţele fizico-chimice şi istorie să se ţie la Bucureşti cu începere de la 1 Iunie c.

Pentru celelalte specialităţi, examenele urmează a se ţine la Iaşi în ordinea următoare: limba engleză la 1 Iunie, limba latină la 5 Iunie, limba germană la 12 Iunie, cosmografia la 12 Iunie.

Examenul de capacitate pentru filosofie şi pedagogie, care trebuia să se ţie la Iaşi cu începere de la 1 Iunie, a fost amânat pentru 1 Octombrie curent.

Am atras atenţiunea administraţiei comunale asupra pericolului grav de incendiu pe care-l prezintă grajdul primitiv, construit de curând în curtea caselor din str. Cuza-Vodă 42.

Grajdul în chestiune mai are pacatul că pune la grea încercare sănătatea publică.

Rugăm administraţia comunală să intervie fără zăbavă.

Comemorarea lui Max Vechsler.—Partidul socialist din localitate a convocat pe ziua de ieri o mare întrunire publică pentru comemorarea bătrânului fruntaş socialist Max Vechsler, asasinat în 1917, în condiţiunile ştiute.

Intrunirea trebuia să aibă loc în sala Elisabeta. Acest local fiind însă în raza secţiei de vot Gh. Asachi, întrunirea s'a ţinut la teatrul Sidoli.

A asistat un public extrem de numeros.

Oratorii d-nii dr. Ghelerter, Iosif Schreiber, Gh. Tanase deputat, I. Moscovici şi I. Dimitriu institutor-pensionar, au dovedit împrejurările teribile ale asasinatului, au arătat pe vinovaţi şi au cerut exemplara pedepsire a lor.

Socialiştii vor ridica chestiunea în Parlament.

In urma măsurilor luate pentru imobilizarea linei, la ministerul industriei se studiază chestiunea cartelării tuturor fabricelor textile şi de postav, cu scopul de a asigura aprovizionarea populaţiei cu produsele acestor fabrici, pe preţuri raţionale.

Industriile Chimico-Farmaceutice

SOCIETATE ANONIMA

Iaşi, Str. C. Negri — **Bucureşti, Str. Mircea-Vodă 39**

La depozitul nostru din localitate Str. Costache Negri No. 45 au sosit:

Planete Medicinale	Naphtalina
Droghe medicale	Esenţe p. limonăzi
Acid chlorhyinale	Sare de Balţăteşti
„ sulfuric	Floare de Sulf
„ azotic	Pucioasa p. băi
„ acetic (esenţa de oţet)	Vaselina med: americ. şi indigena
„ acetylo-sanlicilic	Ol. ricini med. extra-fleur
Calc Carbonic	Ulei de vaselina medicinal şi flav
Ichiliol	Vata hydrophila
Campora	Săpunuri medicinale veritabile Bergher

Depozitul de vinuri: H. LAUFER H. SARCU & C.

(HOTEL BINDER) Iaşi

Aducând cu calea ferată din Odobeşti Un mare transport cu vinuri ca: RISLING, FURMENT, PINOT, etc. vinde cu 7 lei litrul VIN ALB.

EN-GROS — **EN-DETAIL**

AU SOSIT DIN KARLSBAD

PORCELANURI

Căniţe pentru moşi, farfurii, ceşti.

Asortiment complect pentru restaurante şi Hoteluri la

MAGAZINUL EN-DETAIL B. TENENZAPF **Iaşi str, Lăpuşneanu EN-GROS**

IMPORTANT

LA MAGAZINUL HIRSCH

din str. Lăpuşneanu 38 a sosit un mare transport cu mărfuri din Viena. Depozit permanent de paturi simple şi de alamă marca „QUITTNER". Porcelanuri fine servicii de lavoare, servicii de masă, servicii de cafea. Scaune fine, lămpi electrice, maşini de gătit „Primus".

Mare depozit de geamuri toate dimensiunile

VÂNZARE ENGROS ŞI ENDETAIL.

COVOARE PERSIANE

Cumpăr, covoare persiane şi turceşti, scoarţe, caramanee, chilinuri, şaluri, gegimuri, precum şi scoarţe naţionale, în orice stare s'ar afla şi ori ce mărimi. In cantităţi mici şi mari, oferind preţuri convenabile. Chemat prin cartă poştală, viu şi la domiciliu A. SARIAN

Iaşi, str. I. C. Brătianu 163

Samy Brück

— MAGAZIN DE INCREDERE —

Str. Ştefan cel Mare 13 vis-a-vis de Str. Lozonschi

Zilnic noutăţi

A sosit un frumos asortiment de Marchizeturi şi crepoane în colori şi desemnuri ultimele creaţiuni. Stofe pentru dame, pînzeturi, driluri, picheturi, panamale precum şi tot felul de mărfuri de manufactură.

Bluze şi jupoane, articole confecţionate, ciorăpărie, mănuşerie, voaluri de faţă. Voal şi tot sortimentul pentru mirese, tuluri etc. Lenjuri pentru dame şi bărbaţi, articole de toaletă, precum şi toate articolele de galanterie pentru barbaţi, dame şi copii.

Raion special de mode. Zilnic noutăţi

SERVICIU CONŞTIINCIOS

— Preţuri moderate —

Pentru localitate

DOCTOR SUZANA GROSI

şef de clinică-obstetricală

Boli de femei şi faceri

Consult. 1—5 p. m.

ANASTASIE PANU 45

George I. Georgescu

Agenţia Generală de Comerţ, comission Sucursala Iaşi Bulev. Ferdinand No. 9 lângă gară. primesc în depozit orice mărfuri spre vânzare în comission.

Serviciu *de porţelan, sticlării şi mobile de vânzare ocazional. Strada Palat No. 2 în curte, scara d n fund, uşa din dreapta. Orele 3—6 p. m.*

PUBLICAŢIUNE

Comandamentul Corpului 4 Armată dispunînd de un stoc de 14-17 vagoane prune afumate, le oferă amatorilor ce ar dori a le cumpara pentru ale desface pe piaţă sau a da la axport. Predarea loco depozit Iaşi, putîndu-se inlesni vagoane, în carcarea în vagoane şi autorizare de transport.

Plata urmează a se face la predare la depozit.

Amatorii sunt rugaţi a prezenta oferte la Serviciul Intendenţei Corp. 4 Armată (clădirea Hotel Buch) în 4rice zi de lucru pînă la 8 Iunie 1920 fixând suma ce oferă peste preţul de cost de 4 lei 40 bani kilogramul.

Şeful Serv. Intendenţei C. 4 Armată Intendent Colonel,

IOAN COSTINESCU

DEMOBILIZAT

DOCTORUL BRENER

Specialist mamoş. :: :: :: :: :: :: :: :: :: :: :: :: Boale de femei.

— IAŞI. — Lăpuşneanu —

CROITOREASĂ

prima forţă, caută Sali Porjes

Cumpărăm covoare de Persia, Turceşti, Bukara, Caucaziene, Techine Belugistoane, Afganistane, precum şi Şaluri şi Caramanli, noi, vechi, uzate, deteriorate, rupte, plătind preţurile cele mai bune. Anunţat prin poştă, venim imediat, atât în oraş cât şi în provincie.

G. Emirzian str. Cuza Vodă 42 Iaşi.

✻ *Solemnitatea de la Reuniune* — In ziua de 30 Mai 1920 orele 11 a. m. a avut loc la Şcoala Reuniunei Femeilor Române din Iaşi, desvălirea bustului D-nei Elena Mârzescu foasta preşedintă indelungat timp a acestei şcoli. Cu această ocazie şcoala a prezentat şi o expoziţie de tot ce se lucrează în această şcoală.

Primirea invitaţilor s'a făcut cu multă amabilitate de D-na directoară Alexandrina Gavrilescu, cu concursul elevilor din această şcoală.

A asistat foarte multă lume din to ce Iaşul are mai ales şi mai distins — D-nele Princesa Sturdza, Mârzescu, Climescu, Castano, Meisner Tisescu, Petrovici, Naun, Gheorghiu, Ioanid, Dr. Velsa, Poni etc. D-rele Scutariu Bejan, Pony etc. D-nii general Zadic, Colonel Mihai Negruzzi primarul, ambii Prefecţi Pogonat şi Petit, Penescu, Teodoreanu, Teodorescu, Dr. Negură, Scutariu etc.

Familia D-nei Elena Mârzescu era reprezentată prin D-na şi D-nul Georgel Mârzescu şi D-nu Penescu.

Erau de admirat saloanele din întreaga clădire ca aranjament pentru sărbătoare, care erau decorate cu mult gust, artistic. Solemnitatea a început prin un serviciu religios, oficiat de Părintele Niculea, protoereul oraşului, care cu acest prilej, a arătat recunoştinţa bisericei pentru Elena Mârzescu, care în viaţa ei întreagă s'a devotat cultului muncei.

S'au ţinut discursuri de către D-na Meisner la care a răspuns D-na directoară Gavrilescu, D-na Tisescu, toţi au arătat munca depusă de D-na Elena Mârzescu, meritele sale precum şi rezultatele date de şcoală p â n ă în prezent.

A fost un moment foarte mişcător cuvântarea unei eleve, după care a urmat defilarea elevelor şcoalei în faţa bustului, şi depunerea buchetelor de flori pe bust.

De admirat corul şcoalei care a executat o prea frumoasă melodie cu multă exactitate şi o perfectă armonie, se putea zice cu drept cuvânt „că cântă ingerii".

Trecând apoi la Saloanele de expoziţie care erau în număr de trei, s'au admirat rochiile şi broderiile, elegante şi lucrate cu multă artă de eleve, sub conducerea profesoarei, d-nei Hortensa Gheorghiade, o destinsă absolventă a şcoalei Reuniunei precum şi a celor mai destinse case din Paris, căreia în mare parte se datoreşte succesul acestei expoziţii.

In amintirea Elena Mârzescu, comitetul Reuniunei, a hotărât ca şcoala să poarte pe viitor numele de „şcoala-profesională de fete Elena Gh. Mârzescu, a Reuniunei Femeilor române.

In acelaşi timp a hotărât să creeze un fond electoral, din venitul căreia să se acorde o bursă în străinătate celor mai bune eleve.

Seara a avut loc o prea reuşită producţie şcolară.

✻ La oficiul telegrafo-Poştal sunt mai multe locuri vacante pentru complectarea personalului superior (bărbaţi).

Condiţiunile de admitere sunt următoarele:

1) Să aibă cel puţin patru clase secundare sau cursuri şcolare să echivaleze cu 4 clase secundare, dovedit prin acte legale sau deciziuni ale autorităţilor şcolare competinte.

2) Etatea 16-28 ani împliniţi.

3) Să fie perfecţi sănătoşi.

4) Să fie cetăţean Român.

5) Să justifice situaţia militară, atunci când este mai mare de 21 ani, fiind admişi numai acei care sunt liberi de îndatorirele ostăşeşti.

Candidaţii vor fi admişi, e l e v i în şcoală, plătiţi cu 160 lei lunar. plus sporurile şi chiria legală, iar când vor efectua serviciul în birourile poştale ambulante vor avea şi diurnă zilnică de deplasare.

Actele urmează a fi prezentate serviciului birourilor poştale a ambulantelor, a cărui birouri sunt în casele Negruzzi, Str. Arcu deasupra oficiului Poştal Central (etajul al 3-lea).

Carnea de vacă pentru evrei s'a vândut ieri cu 16 lei chilogramul, iar pentru creştini cu 12 lei.

Se pare că administraţia Comunală n'are vreme de a se ocupa de aceste bagatele, — credem însă că d. Prefect de poliţie va pune capăt exploatărei neomenoase a populaţiei de către măcelari.

De oarece multă lume nu a putut lua parte la balul sionist din 24 Mai, din cauza ploaei, va avea loc Simbătă 5 Iunie în saloanele Societăţei de Gimnastică un nou festival artistic şi literar urmat de bal. Se va juca din nou revista „ALB-ALBASTRU" de Artur Bergman şi Oscar Banc, Surprize noui.

Biletele vândute sunt valabile.

✻ **Banca Uniunea Română.**— *Domnii acţionari sunt rugaţi a face vărsământul al treilea de 30 la sută adică câte 150 lei de acţiune, cu începere de la 1 şi până la 10 Iunie a. c. la Casa Băncei, între orele 10—12 a. m. şi 3—5 p. m.*

Pentru vărsămintele neefectuate la timp se va percepe o dobândă de întârziere de 9 la sută, iar în caz de neurmare, Banca Uniunea Română va fi în drept a proceda şi conform art. 170 cod comercial.

X Cinema ELISABETA.— Astăzi în matineuri şi seara: EVREUL POLONEZ celebra dramă în acte de „Erckman-Chatrian (Le juif polonais).

In pauza mare la reprezentaţiile serale: LAMPO, regele transformiştilor cu program schimbat

Joi Francesca BERTINI în Orgoliu.

✻ **La depozitul fermei Badareu (bariera Păcurari) se vinde din struguri nemanaşi: vin alb 7 lei litru vin roş 5.50 lei litru. Dar numai de la 30 litri în sus.**

Se simte aşa de mult lipsa de numerar încât băncile au hotărât să dea o dobândă de 6 la sută pentru depozitele libere.

✻ Epizotia de varioală ovină care bîntuia în câteva comune din judeţ a fost combătută cu succes şi complectamente stinsă.

DADACĂ BUNĂ

caut pentru copil mic. Ofer leafă mare A se adresa str. Buzdugan 4 Iaşi.

Serviciul telegrafic — şi telefonic —

AL ZIARULUI „OPINIA"

Consiliu de Miniştri

— Bugetul.— Situaţia la graniţă —

Bucureşti. — Astă-zi va avea loc un consiliu de miniştri care va fi presidat de d. general Averescu, aşteptat a sosi astă zi în Capitală.

Se va discuta proectul general de buget al statului, chestia unificărei monedei, chestia sporului de 63 şi 90 la sută a salariilor funcţionarilor publici.

D. General Râşcanu, ministru de război, va face o expunere asupra repetatelor atacuri bulgare şi ungureşti, cît şi asupra propagandei bolşevice în ţinuturile alipite.

Obligaţiunile Germaniei

BUCUREŞTI. — Se anunţă din Paris că d. Millerand a făcut o largă expunere în Camera franceză asupra obligaţiunelor Germaniei între altele, primul ministru a declarat că la conferinţa de la Spaa nu se va modifica ci numai se va studia aplicarea tratatului de pace.

Pe de altă parte, se telegrafiază din Berlin că subsecretarul de stat Mueller a declarat că Germania nu p o a t e plăti suma exagerată care se pretinde ca despăgubiri.

REVOLUŢIA IN TURCIA

BUCUREŞTI. — In Turcia se semnalează noui mişcări revoluţionare.

O telegramă din Paris anunţă că o alianţă s'a încheiat între bolşevicii şi Turcia aziatică.

IMPRUMUTUL

BUCUREŞTI. — Subscripţia pentru împrumutul intern al refacerei a fost închisă Sâmbătă seara,

Rezultatul în Capitală

Bucureşti. — Rezultatul alegerilor pentru Cameră în jud. Ilfov se va da abia mîne Marţi, întrucît dispoerea urnei a fost întreruptă în zilele de sărbătoare de Duminecă şi Luni.

Legăturile cu Polonia

Bucureşti. — Putînd convorbi cu ministrul Poloniei la Bucureşti, d sa mi-a declarat că Polonia doreşte o sinceră prietenie cu Romînia şi o grabnică încheere de legături comercicle, politice şi culturale.

Sucursalele băncei Marmorosch

Bucureşti. — D. Moritz Blanck va pleca în curînd la Paris şi New-York pentru a organiza sucursalele băncei Marmorosch-Blank et. comp.

GRECII IN TRACIA

Bucureşti. — O telegramă din Atena anunţă că a iaţi au dispus ca grecii să o upe Tracia.

RĂZBOIUL RUSO-POLON

Bucureşti. — Comunicatul de război polonez anunţa că noui atacuri bolşevice au fost respinse între Nistru şi Nipru.

Insănătoşirea preşedintelui Franţei

Bucureşti.—O telegramă din Lyon anunţă că d. Deschanel merge spre însănătoşire.

Zilele acestea, preşed ntele va pleca în vilegiatură.

Rezultatul în Basarabia

La alegerile pentru Cameră au reuşit:

La Kişinău D. Bogos, Vladimir Chionescu, Gh. Ogînat şi Ştefan Garabet, guvernamentali, cu masa electorală 15240 voturi.

Dintre ţărăniştі au fost aleşi Ion Inculeţ şi V. Ţiţu cu 7576 voturi.

Socialişti independenţi au reuşit Dr. N. Lupu şi N. D. Cocea cu 7360 voturi.

La Soroca a reuşit intreaga listă ţărănistă cu 33 292 voturi, cuprinzând pe d-nii Pan. Halipa, V. Sacară, I. Codreanu şi Gr Corolanu.

La Cetatea-Albă au fost aleşi Gheftenberg Iohonescu, Sergiu Niţă, Vaener Iacob, Paul Niculescu şi Vladimir Cherăsiu, guvernamentali, cu 29970 voturi.

Au reuşit de asemenea d nii Ion Chirulescu şi Andriaş Viner ţărăniştі, cu 29349 voturi.

La Tighina au reuşit: P. Crihan şi Dinu Dragomir ţărăniştі, cu 10805 voturi, Vlad Safinov şi M. Cârlescu guvernamentali, cu 10705 voturi, şi Luca Nemţeanu federalist, cu 6860 voturi.

La Cahul au fost aleşi d-nii C. Petrescu, Haralamb Vizanti şi C. Acan guvernamentali, cu 10180 voturi, şi Ilie Pârcu ţărănist, cu 628 voturi.

La Bălţi a reuşit intreaga listă ţărănistă cu 2628', cuprinzâ d pe d-nii I. Pelivan, I. Inculeţ, P. Crihan, Ţintea Ghernac, A. Mafa şi Buzdugan.

Celelalte rezultate încă n'au sosit.

Adânc întristaţii: Mendel Grunspan soţ H. B. Grunspan, mamă, Nathan, Iosef, Jacques, Dolfy, fii Pepi Gottesman, Frederica Dr. Sivall Fanny Klein fiice, Samuel Gothesman, Jacques Klein gineri, Pauline Grunspan, Elise Grunspan, Rachelle şi Rosa Grunspan nore cu copii au durerea de a anunţa perderea iubitei lor soţii, fiică, mamă, soacră şi bunică

Rebeca Grünspan

în vrâstă de 64 ani

ncetată din viaţă după o lungă şi grea suferiuţă Duminică 30 Mai 1920.

Inmormântarea va avea loc Marţi 1 Iunie 1920 ora 4 p. m. Cortegiul va porni de la locuinţa defunctei strada Păcurari No. 145.

MULŢUMIRE

Aduc prin aceasta viile mele mulţumiri d-lui dr. M. Rosenblatt din Iaşi, pentru îngrijirile medicale d te mie precum şi miilor de prizonieri din lazaretele lagărilor de la Tukel (Prusia de vest.

D-sa merită toată recunoştinţa nu numai pentru conştiincioasa căutare şi nemărginita solicitudine dar şi pentru mărinimia fără seamăn; din proprii săi bani şi în timpul foametei celei mai grozave cumpăra de nenumărate ori medicamente pentru nenorociţii prizonieri români.

Mulţi, foarte mulţi din aceşti prizonieri au fost salvaţi din ghiarele morţei, mulţumită inimosului medic.

I. Costin, artist

fost sub-oficer Bat. 2 Pionier

PIANE CU CHIRIE

— precum şi Lozuri pentru —

LOTERIA PRESEI

se găsesc la Magazinul de Muzică „BRAŞCU" Str. Lăpuşneanu 32

DOUĂ ODĂI DE INCHIRIAT

A se adresa la Agenţia de Publicitate. I. Brănisteanu Năezescu 17.

BIBLIOTECA UNIVERSITĂȚII IAȘI

ANUL XVI-lea No. 3426

ABONAMENTE
UN AN . . . . . 150 LEI
ŞASE LUNI . . . . 80 „
TREI LUNI . . . . 40 „

ADMINISTRAȚIA
Iaşi. — Str. Mărzescu 17

— TELEFON No 200 —

50 bani numărul

OPINIA

ZIAR POLITIC COTIDIAN.

Miercuri 2 IUNIE 1920

ANUNCIURI
Se primesc la
AGENȚIA DE PUBLICITATE
I. BRĂNISTEANU
— — Str. Gh. Mărzescu 17 — —
Concesionară exclusivă a publicității

Un numar vechiu 1 Leu

Viitorul Parlament

Deschiderea vechiului Parlament a pus pe neaşteptate în faţa ţărei uimite, un tablou necunoscut: un parlament în care atot puternicii de ieri s'au făcut mici pe scaunele lor; un partid care face alegerile de fapt, prin toţi funcţionarii numiţi de el şi menţinuţi doar de guvernul de generali, nici n'a putut să deschidă gura. Camerile şi-au ales birourile din reprezentanţi ai democraţiei unite, iar Capul Statului n'a putut de cât să consfinţească cea d'intâi realitate constituţională: un guvern ieşit din parlament.

Rolul hotărâtor în acea zi de istorică amintire, l'au avut aleşii provinciilor alipite. Puterea numerică calitatea lor, adăugată la aceia a democraţilor din regat, au impus cel d'intâi guvern ieşit din parlament.

Noul parlament poate să mai fie o ocazie pentru o probă la fel. Democraţia din tot cuprinsul ţărei va reprezenta o pondere reală şi de sigur aşa va fi în ori ce parlament de-acum înainte.

In potriva acestei democraţii credem că nu se va mai putea guverna. Se năcăjeşte guvernul Averescu să-i deprecieze forţele, prin alegeri sofisticate, dar parlamentele fi ţiuni şi-au trăit vremea.

Chiar dacă în viitor se va recurge pentru guvernare la vechile partide, azi spectatoare în rezervă, care se informează numai, asupra modului cum trebue să şi adapteze de-acum programele politice, guvernare cu majorităţi unitare nu va mai exista. Nu se va putea guverna, de cât prin acorduri între diferitele unităţi politice reprezentate în parlament.

Ocazia celui d'intâi acord trebue s'o aibă guvernul Averescu. Alegerile noi mai ales în cuprinsul Ardealului nu se poate să nu dea un număr considerabil de reprezentanţi ai altor nuanţe de cât a celor afiliate guvernului. Ca afiliaţi guvernului trebue consideraţi reprezentanţii vechilor partide, care vor fi aleşi cu voia guvernului, poate spre a se impune o dorinţă pornită de sus, de a avea în noul parlament pe reprezentanţii autorizaţi ai tuturor partidelor. Opoziţia va fi reprezentată prin federalişti, prin socialişti şi prin reprezentanţi izolaţi ai altor nuanţe, care se vor putea strecura în parlament fără voia guvernului.

Din această opoziţie numai socialiştii vor forma opoziţia naturală, căci numai în potriva lor a fost chemat la putere guvernul Averescu; federaliştii sunt opoziţie ocazională: porniţi pe opoziţie numai fiind-că guvernul Averescu a luat naştere în paguba lor; încolo şi federaliştii sunt alături de guvern în tendinţele înpotriva socialiştilor.

Nu putem şti de o cam dată cum se vor exercita forţele care mecanicește trebue să asigure echilibrul guvernului în parlament, până ce nu vom vedea cantitativ şi riguros exact ce must a eşit de sub presa electorală a guvernului. Depinde de numărul aleşilor fiecărei nuanţe, ca să vedem dacă jongleriile „mahărilor" generalului îi pot asigura posibilitatea unei guvernări parlamentare.

Ori ce învârteli vor pune la cale, însă, nu putem să nu considerăm de pe acum două ipostase de o potrivă de doveditoare a situaţiei false în care plutește încă parlamentarismul nostru, de pe urma sistemelor vechi, care se pertractează la guvern.

In viitorul parlament federaliştii vor reprezenta ponderea care azvârlită într'o balanţă sau în alta va apleca cumpăna în favoarea guvernului, sau în potriva lui; până azi federaliştii sânt duşmani guvernului şi în potriva lor se exercită urgia guvernamentală în alegeri; azi federaliştii cânt, deci alături de socialişti în onoarea de a fi prigoniţi de guvern. Mâne, însă, dacă federaliştii vor fi numeroşi în parlament, guvernul va fi silit la un acord cu ei, pe care nu se ştie dacă aceştia nu-i vor accepta. Poate că federaliştii vor consimţi să colaboreze cu generalul în ziua când acordul acestuia cu d. Take Ionescu va deveni cadruc. Acordul acesta îşi trăeşte ultimele clipe. Refuzat de majoritatea partizanilor generalului, n'a rămas de cât un angajament de cuvânt şi personal al generalului. După ce va baga ceva takişti în parlament, generalul poate fi socotit chit de către partizanii săi pentru cuvântul ce-a dat d-lui Take Ionescu şi silit să tae funia ce mai leagă de general barca acestuia.

Prin urmare viitorul parlament poate reprezenta două ipostase: pe federaliştii alături de guvern, conducând treburile publice în potriva socialiştilor, sau pe federaliştii în opoziţie, ducând alături de socialişti lupta în potriva guvernului. In cazul d'intâi federaliştii vor guverna în potriva fraţilor lor de eri, socialişti de aceleaşi sânge cu ei; în cazul al doilea guvernul ligei care se intitulează „a poporului" va avea în potriva sa pe tot poporul. Se poate ceva mai doveditor de falşitatea în care plutește încă viaţa noastră politică?

Ipostasa cea din urmă pare a fi cea mai aproape de a se realiza: guvernul a strâns şurubul în alegeri în potriva federaliştilor şi lasă să treacă printre degete cât mai mulţi reprezentanţi ai vechilor partide, ca să nu aibă nevoe de ajutorul federaliştilor. Aceştia vor continua. deci, să facă şi în parlament opoziţie guvernului. Vom asista, deci, la anomalia culminantă a vieţei noastre politice: un guvern al României Mari, pe o vreme când se vorbeşte numai de drepturile celor mulţi, guvernând în potriva aleşilor ţărănimei, în potriva aleşilor muncitorimei şi în potriva majorităţei aleşilor din noile ţinuturi.

Cât timp vor dura toate anomaliile astea?

Până ce nu vom mai avea nevoe de omul providenţial, care să fie icoana ce se scoate ca să astâmpere norii când plouă prea mult. Când nu vom mai avea teamă de mişcarea socialistă, misiunea generalului va fi terminată.

Prin urmare partidul socialist poate să facă ţărei cel mai mare bine dacă se astâmpără: intâi o scapă de greve inutile şi pune din nou viaţa noastră economică pe calea cea bună; al doilea, o scapă de guvernarea vechilor partide, care s'au făcut bloc în jurul generalului în potriva socialiştilor. Dacă vine alt guvern, al noilor partide, cel puţin vor fi la guvern fraţii lor de sânge, cu care se pot înţelege.

Dacă primejdia socialistă va subsista, dacă în parlament guvernul va fi hărţuit de opoziţia federalistă şi socialistă, o trimete acasă încă odată şi din nou guvernăm cu decrete-legi, cîteva luni, până la noi alegeri.

Socialiştii ţin, deci, azi cârma care are să hotărască în cotro se va îndrepta barca nesigură a vieţei politice a ţărei.

Dr. Ştefănescu-Goangă

Câte-va note

Nl se afirmă că, distrat cum este Tololoi, încă nu ştie bine dacă a candidat pentru cameră sau pentru Senat.

Dealtfel pentru Tololoi este indiferent corpul legiuitor din care va face parte D-sa nu urmăreşte decât permisul de liberă circulaţie pe c. f. r.

*

Oficiosul guvernului „Indreptarea", afirmă că d. N. Iorga a înnebunit.

Dacă e adevărat că adeseori omul înnebuneşte de prea multă inteligenţă sau ştiinţă, atunci trebue să recunoaştem că mintea d-lui general Averescu este înafară de orice primejdie.

*

In faţa Federaţiei şi a socialiştilor, atât „partidul" d-lui Cuza cât şi candidaţii noţional-liberali s'au afundat cu un hilariant succes.

O dovadă mai mult că ţara umblă cu limba scoasă după paradisul „democraţiei de ordine".

*

La un centru de votare în Basarabia un căpitan a împuşcat pe un ţăran. In schimb, la toate celelalte centre electorale în întreaga ţară, un general a asasinat conştiinţa a milioane de ţărani.

Alegerile la Senat

In alegerile de Senat pentru judeţul Iaşi au reuşit toţi trei candidaţii guvernului. Această reuşită se datoreşte voturilor săteşti care şi de data aceasta au covârşit cu desăvârşire oraşul.

Indata ce s'a cunoscut rezultatul alegerilor pentru Cameră, rezultatul de la Senat s'a desemnat mai dinainte. El nu poate să mai surprindă pe nimeni. Vieleimul politico-militar al generalului Averescu, influenţa fetişului iraţional şi primejdios au făcut minunea ca ţăranul ieşan, ca şi ţăranul din tot regatul, să îndeplinească o formalitate electorală prin care să se pecetluiască „triumful" celor mai puţin cunoscuţi ca prieteni şi protegutori ai ţăranului.

Dar guvernul generalului, simţind că o popularitate ireală şi şubredă poate fi la un moment dat distrusă, a luat măsurile necesare ca fetişul să nu fie pus la îndoială în conştiinţa satelor. Ingerinţele au desgropat cele mai triste momente ale trecutului. Teroarea s'a abătut cu furie atât asupra propagandiştilor opoziţionişti cât şi asupra alegătorilor. Şi guvernul s'a putut apropia astfel de ferieitele întru pomină nanimiţăţi la Senat, unde oraşele sunt şi mai înghiţite de sate, de cât la Cameră unde jocul proporţionalei rectifică puţin enormul defect al noului sistem electoral.

Dacă odată cu reforma electorală, s'ar fi dat consideraţia cuvenită oraşelor, astăzi alegerile pentru Senat la Iaşi ar fi dat un cu totul alt rezultat şi ţara ar fi fost cu adevărat servită.

INSEMNARI

Către umanitarism

A apărut revista „Umanitatea" în condiţiuni redacţionale cu deosebire bune. Această publicaţie ieşană face prima legătură după războiu între ţara noastră şi apusul iubitor de intelectualitate constructivă, într'un mediu de armonie, pace şi neţărmurită dragoste de om.

Această revistă are, pentru societatea noastră, rolul covârşitor de greu de a întreprinde o revoluţionare a spiritelor, de a ne schimba mentalitatea obtuză şi huliganică cu care tulburăm sterilmeciria vieţii noastre de năţărăi abominabili. Opera de asanare mintală trebue întreprinsă cu modestie, dibăcie şi răbdare, ceia ce „Umanitatea" o face cu un vădit şi promiţător succes.

Până astăzi ne-am tîmpit şi ne-am robit în prejudecăţi de patrie apăsătoare, naţionalitate exclusivistă, Dumnezeu mercantil şi asasin, drapel venino şi soldăţie exasperantă. Dar crima oribilă a celui mai nelegiuit război a avut cel puţin darul să răsădească un grăunte de lumină în beznă crierilor noştri de barbac. Astăzi fie-care înţelegem tot mai mult că suntem oameni înainte de toate, cu dureri, nevoi, bucurii şi aspiraţii care se ridică în mănunchi, peste temniţele statelor, şi se împreună într'un val uriaş de mizerii şi eforturi comune omeneşti.

„Umanitatea" face arcă spiritul românesc, şoptindu-i un arzător cuvânt de înfrăţire internaţională, de după pavăza invulnerabilă a marelui frate german, profesorul Georg Fr. Nicolai: „Există un *genus humanum*, şi nu există decât unul. Această specie omenească — umanitatea întreagă — este un singur organism şi posedă o conştiinţă comună".

Nobila revistă ieşană publică un captivant studiu al d-lui prof. dr. C. I. Parhon, tratând despre „oamenii de ştiinţă şi rolul lor social", concluzând la nevoia imperioasă a dezarmărei. Apoi un interesant studiu al d-lui Alexis Nour asupra teoriei lui N. Michailovski, prin care suntem familiarizaţi cu arzătoarea tendinţă rusă către „Dreptate". D. Lazăr Florin expune cu o desăvârşită claritate noulle teorii ale profesorului german Einstein, o adevarată revoluţiune ştiinţifică. Poezia armonioasă şi avântată este datorită d-lor Enric Furtună, G. Spina, B. Luca, Ion Barbu şi Virgiliu Moscovici. D. Eugen Reglis semnează o artistică şi profund meditată „parabolă a omului de azi". Revista cuprinde de asemenea un ales şi foarte bogat material de notiţe ştiinţifice, informaţiuni literare, însemnări critice şi recenzii judicioase.

Menţionăm în deosebi zguduitoarea nuvelă „Ucigaşul" a d-lui Adonis Popov. Cu o perfectă dibăcie literară, autorul face disecţia ideei criminale a „eroismului" războinic, animalic şi plin de netrebnicie. D. Popov biciueşte fără milă, convinge şi zgudue inerţia sufletelor noastre grele de plumbul tradiţionalismului înăbuşitor şi neînchipuit de rău.

Din cuprinsul variat al „Umanităţii" se degajează un luminos avânt către dragoste şi solidaritate omenească, deschizându-ne la orizontul cugetărei aurora unui suprem şi mare adevăr umanitarist.

Renovatus

Direcţiunea Liceului Internat din Iaşi „C. Negruzzi" roagă pe foştii profesori, pe foştii elevi, pe părinţii şi corespondenţii elevilor, să binevoiască a asista la sărbătorirea patronului şcoalei şi a 25 ani de funcţionare. Serbarea are loc în localul liceului Joi 3 Iunie, ora 9 şi 30 dimineaţa.

INFORMAŢIUNI

La universitate se efectuiază azi, alegerea, pentru un loc de Senator.

Biroul e prezidat de d. Iulian Teodorescu, rectorul, asistat de delegaţi ai candidaţilor şi de d. Brandea, secretarul universităţei. Toţi trei candidaţi, d-nii Bujor, d-r. Leon şi dr. Cosmovici, şi-au menţinut candidaturele votarea a început la ora 9 dimineaţă.

Acţiunea agenţilor ţarişti.— Ziarul „Dacia" publică alarmante amănunte asupra uneltirelor pe care agenţii ţarişti le fac pe teritorul romîn şi chiar în Bucureşti, fără ca autorităţile noastre să intervie, cu toate că propaganda străină este îndreptată în special contra alipirei Basarabiei la Romînia.

Este vorba de aşa zisa misiune denikinistă care operează cu sprijinul agenţiei „Slavbirou" din Sofia.

Ziarul „Dacia" dă urmatoarele amănunte:

„Slavbirou care funcţionează la Sofia e în strânsă legătură cu biroul misiunei denikiniste din Capitală. Această misiune venise în ţară cu scopuri aşa zise militare — de a cere guvernului de sub preşedinţia generalului Văitoianu predarea armamentului luat de la ruşi pe timpul războiului, când izbucnise revoluţia în Rusia. Guvernul de atunci a refuzat predarea, dar misiunea în loc să şi facă bagajele pentru retour, şi a permanentizat şederea în ţară. Ba, cu timpul a început să şi lucreze — şi încă pe teren politic. Cea dintâi încercare a fost să împiedece cu ori ce preţ, o alianţă română-ucraineană, informând anumite cercuri ale noastre politice asupra adevăratei situaţiuni din Rusia. Era pe vremea lui Colceag, pe care misiunea îl prezenta puternic, anunţând dezastrul bolşevicilor.

„Evenimentele din Rusia au desminţit însă cu totul informaţiunile misiunei denikiniste.

„Şi atunci s'a început alt joc, D-nii Krupenski şi Schmidt, care la Paris întreţineau o campanie furibundă contra noastră, pretinzînd că ei sunt adevăraţii reprezentanţi ai Basarabiei şi că Romînia duce o politică imperialistă şi de agresiune, îşi primeau indicaţiile de la misiunea denikinistă din Capitală, care îi informa de tot ce se petrece în Basarabia cum şi asupra atitudinei populaţiei ruseşti. E curios cum Siguranţa Statului care în atâtea rînduri a fost sesizată, n'a putut da de restul ţiţelor întinse de misiunea denikinistă în ţară şi de legăturile ei cu anumite feţe bisericeşti din Basarabia cum şi cu unii latifundiari ruşi".

Mirarea ziarului bucureştean în ce priveşte pasivitatea poliţiei de siguranţă este un simplu eufemism. Se ştie doar că siguranţa noastră nu se ocupă decât de „bolşevici". Tradiţia lui Panaitescu este o armonie dulce a poliţismului de pretutindeni cu fostul ţarism asiatic.

Continuînd, ziarul „Dacia" scrie:

„Nu ştim ce măsuri s'au luat, dar misiunea denikinistă a fost lăsată în pace, şi ea şi a continuat opera. La un moment dat căuta să câştige şi presa, făcînd propuneri avantagioase pentru articolele cari trebuiau să fie inspirate de o anumită persoană, ce ocupase altădată o înaltă situaţie în diplomaţia Rusiei ţariste. Această persoană bine informată, cu toate că nu mai reprezintă pe nimeni, e totuşi încă foarte bine primită în anumite cercuri unde i se dau şi onoruri. Acest personaj conduce şi protejază pe acei cari caută pe toate căile să ne insulte şi să ne levească, încurajînd curentele de ostilitate împotriva noastră."

Aceste destăinuiri ale ziarului bucureştean au un caracter grav. Guvernul trebue să lase mai domol politicianismul şi ambiţiunea luptelor cu ţărăniştii şi socialiştii, iar în schimb să pue capăt unei propagande străine care tinde la periclitarea integrităţei ţărei şi care este tot odată şi profund antipatică ori cărei conştiinţe democrate.

Un jurnal al Consiliului de miniştri interzice cu desăvîrşire tăerea mieilor. Aceasta, pentru a se spori numărul oilor şi implicit producţia linei.

D. dr. V. Popovici a fost numit medic al oraşului Tecuci şi dr. Const. Băcăoanu medic al oraşului Botoşani.

In Comuna Copou s'a constatat un caz de variolă, în formă gravă.

Bolnavul a fost izolat.

Farmaciştii din localitate, au ales o delegaţie, care să-i reprezinte la congresul farmaciştilor, ce se va ţine la Bucureşti în zilele de 6.70 8 Iunie.

Delegaţia se compune din d-nii Adace şi Jelea, dr. Răteanu, Herţenberg, Em. Lupu şi Margulies.

La inspectoratul şcolar, are loc azi, o consfătuire a tuturor revizorilor şcolari, din circumscripţia Iaşi.

Se vor discuta multe chestiuni importante, privitor la bunul mers al şcoalei.

S'a deschis un credit extraordinar de 4 milioane pentru executarea lucrărilor de refacere şi complectare a liniei ferate Zorleni-Prut-Basarabeasca şi a liniei Huşi-Bucovăţ.

A fost deschis un credit de 170,000 lei pe seama ministerului de lucrări publice, pentru întreprinderea studiilor necesare reconstrucţiei liniilor ferate Chişinău-Tighina (Bender) şi Tighina-Reni.

Ministerul de război a luat hotărârea a se elibera medicamente din farmaciile militare, contra cost şi pe baza reţetelor, tuturor ofiţerilor de rezervă şi retragere, proveniţi din activitate.

Cei care vor avea nevoe de medicamente, se vor prezenta la orice farmacie militară, unde vor face dovada situaţiei de fost militar şi de unde li se va libera plătind costul.

Rezultatul la Senat.— In judeţul Iaşi candidaţii guvernului au întrunit următorul număr de voturi:

D. Matei Cantacuzino 7204, d. D. Greceanu 7104 şi d. D. Alexandresco 7108.

Liberalii au întrunit circa 1295 voturi, iar ţărăniştii 1058 de candidat.

In oraş la unele secţii continuă despoerea urnei. La şcoala Alexandri guvernul a întrunit cîte 620 voturi de fiecare candidat, liberalii cîte 220, ţărăniştii cîte 108 iar lista plugul cîte 315.

Proporţia se menţine relativ la secţiile Adamache şi Nicolina.

Rezultatul general se va cunoaşte după amiază.

Aseară a fost arestat Gheorghe Focşăneanu, bănuit a fi autorul unor furturi de cai.

D. Mihai Negruţi, preşedintele comisiei interimare, pleacă Duminică la Bucureşti, în interesul comunei.

Unele ziare cred a şti că viitoru buget general al statului va cuprinde 5 miliarde la venituri şi 7 miliarde la cheltueli.

Academia Română pregăteşte publicarea unor însemnate acte şi documente, cu ocazia împlinirei a 100 ani de la mişcarea naţională a lui Tudor Vladimirescu din anul 1821.

Asociaţia lirică de operete ELISEE = Teatrul-Cinema SIDOLI

Director artistic G. D. CARUSSY — Ad-tor A. BOTOŞESCU

60 persoane — Va da numai câteva Representaţii Extraordinare

Personalul prim artistic:

Virginia Micioara.— Stella Bowy.— Lulu Chiriac.— Elena Paoly.— Jeny Teodorescu.—Mara Dumitrescu.— Zoe Petreanu.— G. D. Carussy.— Jean Nicolescu.— N. Canner.— P. Ghimpeţeanu. N. Chiriş.— I. Nicùlescu Nik.— Gri-Gri.— T. Niculescu.

COR — ORCHESTRA PROPRIE — BALET

Maestrul Concertator I. BLUM — Maestrul de Balet EM. BOBESCU

Se vor reprezenta frumoasele operete:

Joi 3 Iunie 1920 ora 9 precis
DETECTIVA
Opereta în 3 acte. Muzica de W. Kollo

VINERI 4 IUNIE ORA 9 PRECIS
STRADA şi No. ?
Operetă în 3 acte. Muzica de Paul Linthe.

∴∴ A SOSIT PREPARATUL ORIGINAL ∴∴

LAXIN PURGATIV DIN FRUCTE

eficace şi plăcut la gust
Cereţi numai cu AMBALAGIUL ORIGINAL.
De vânzare la toate farmaciile şi drogheriile principale

Depozitul de vinuri: H. LAUFER, H. SARCU & C.

(HOTEL BINDER) Iaşi

Aducând cu calea ferată din Odobeşti
Un mare transport cu vinuri ca: RISLING, FURMENT, PINOT, etc. vinde cu 7 lei litrul VIN ALB.

Serviciu *de porţelan de Carlsbad, sticlării şi mobile de vânzare oeazional. Strada Palat No. 2 în curte, scara din fund, uşa din dreapta. Orele 3—6 p. m.*

Atelierele de Construcţiuni Metalurgice „Iaşi"
Inginer N. Rizescu
— *Şoseaua Socola 44* —
caută spre angajare imediată bani lucrători pentru reparaţiuni de locomotive.
A se prezenta în fiecare dimineaţă.

La Federala *Cooperativelor Orăşeneşti „INFRĂŢIREA" din Iaşi, este vacant postul de Director.*

Condiţiile statutare sunt ca persoana ce va fi numit definitiv Director să fie cel puţin absolvent al unei şcoale superioare de comerţ.

Se aduce prin publicitate aceasta la cunoştinţa doritorilor a ocupa un asemenea loc, cu invitarea a trimite cererile Preşedintelui Federaţiei la Prima Societate de Economie Strada Palat No. 1 Iaşi.

ANUNCIU

Se aduce la cunoştinţa publică că în zina de Mercuri 2 Iunie a. c. ora 11 a. m. se va vinde licitativ în str. C. Negri No. 25 un număr de 54 butoaie prune de borhot.

PINOFLUOL
Table din esenţă de brad pentru băie
PINOFLUOL
Întăreşte inima şi nervii solubil în apă rece şi caldă
PINOFLUOL
lucrează ca întăritor şi răcoritor al corpului; catifelează pielea
PINOFLUOL
are un efect bine-făcător pentru suferinzii de reumatism, gută, insomnie, anemie etc.
PINOFLUOL
se află de vânzare la toate farmaciile şi drogheriile principale

SE VINDE sau Se arendează — *Moşia Chicera (jud. Roman). Intindere 160 hectare din care 120 arabil şi 40 faneaţă.*
Locuinţă şi coşare în stare bună.
A se adresa d-nei Aglaia Varduca str. Calaraşi 80— Bucureşti.

Pădure *întindere, 803 hectare, esenţă stejar, fag şi plop, situată în comuna Drăguşeni, judeţul Suceava, de vânzare.*
Informaţiuni se dau la Direcţiunea Generală a Soc. Dacia-România str. Wilson No. 3 Bucureşti.

MIERE DE ALBINE
superioară din stupăria modernă MIHAIL N. ALEXIEFF se vinde în strada Palatului No. 24 Iaşi.

SE CAUTĂ
un bun mezelar la Fabrica de mezeluri S. Leibovici et. comp. N. Seidman Iaşi str. Socola 32.

Comptabil agricol *caut spre imediată angajare cu referinţe şi acte în regulă.*
A se adresa în strada Buzdugan 4, Iaşi.

CROITOREASĂ
prima forţă, caută Sali Porjes

※ Consiliul de higienă al oraşului, se întruneşte mâine, sub preşedinţia d-lui dr. Tănăsescu.

※ Examenul de capacitate pentru limba română, la care candidează mai mulţi profesori ieşeni, începe mâine la Bucureşti.

※ D. dr. Cazacu, directorul general al serviciului Sanitar, a plecat eri la Kişinău, în interes de serviciu.

※ Eri s'a serbat hramul bisericei Sf. Treime.
Serviciul religios a fost oficiat de preoţii Niculea şi Ţincoca.

※ Membrii Comisiei interimare, au fost convocaţi pentru mâine, sub preşedinţia d-lui Mihai Negruzzi.

※ La Primărie s'a oficiat azi căsătoria civilă a d-lui Jean Hefter, ziarist, cu d-ra Rosa Taxier.
Căsătoria a fost oficiată de d. Mihai Borcea, ajutor de primar.

※ In vederea unificărei circulaţiunei monetare, foarte curând se va întreprinde preschimbarea coroanelor şi rublelor din noile ţinuturi.
Tot odată au fost luate severe măsuri pentru ca orice încercare de speculaţiune valutară, cu acest prilej, să fie imposibilă.

Sâmbătă 5 Iunie

※ Astă noapte a fost găsită servitoarea Maria Butnariu, scăldată într'un lac de sânge.
In stare gravă a fost internată la spital. Ea declară că a fost bătută de un amant al ei.

※ In strada Socola la Casa cu No. 120, a avut loc aseară o întrunire femenistă naţionalistă.

Mare seară sionistă

※ Indată după alegerile de Cameră, partidul progresist din localitate a adresat o petiţiune către preşedintele biroului electoral, anunţând că faţă de ingerinţele electorale şi împiedecarea liberei exprimări a alegătorilor, candidaţii progresişti la Senat se retrag din luptă.

※ La Cernăuţi, d. G. Grigorovici, socialist, a fost ales şi la Senat.

revista „ALB-ALBASTRU"

※ Evreii care nu şi-au făcut datoria către patria străbună subscriind la fonde de reclădire al Palestinei, fie că n'au fost găsiţi acasă de comisiunile de colectă, fie că au fost trecuţi cu vederea, îşi mai pot face datoria de evreu, depunând obolul lor la sediul organisaţiei sioniste din str. I. C. Bratianu 165 între orele 10—12 a. m. 2—7 p. m.

※ De oarece multă lume nu a putut lua parte la balul sionist din 24 Mai, din cauza ploaei, va avea loc Simbătă 5 Iunie în saloanele Societăţei de Gimnastică un nou festival artistic şi literar urmat de bal. Se va juca din nou revista „ALB-ALBASTRU" de Artur Bergman şi Oscar Banc, Surprize noui.
Biletele vândute sunt valabile.

※ Cinema ELISABETA.— Astăzi în matineuri şi seara: EVREUL POLONEZ celebra dramă în 4 acte de „Erckman-Chatrian (Le juif polonais).
In pauza mare la reprezentaţiile serale: LAMPO, regele transformiştilor cu program schimbat.
Joi Francesca BERTINI în Orgoliu.

Dacia *Societate anonimă de construcţiuni şi întreprinderi publice şi particulare, Iaşi, capital statutar lei 10.000.000.*

Prima emisiune de lei 3000000. Face cunoscut d-nilor acţionari că Consiliul de Administraţie în şedinţa din 26 Mai a. c. a decis, efectuarea vărsământului al 3-lea, de 40 la sută sau 200 lei de acţiune, cu începere de la 5 Iunie până la 25 Iunie a. c. la sediul Băncei Dacia societate anonimă Iaşi.

Asupra vărsămintelor efectuate după această dată se va calcula o dobândă de 10 la sută pe an până la alte dispoziţiuni.

Consiliul de Administraţie.

Serviciul telegrafic şi telefonic
AL ZIARULUI „OPINIA"

Consiliul de miniştri
— Remanierea guvernului. —

Bucureşti — Ieri a avut loc consiliul de miniştri sub preşedinţia generalului Averescu.

S'a dissutat asupra situaţiei electorale în Ardeal, unde guvernul speră să cîştige 60 locuri. Apoi d. general Rişcanu, ministru de război, a făcut o amănunţită expunere asupra situaţiei în Bulgaria, cît şi în ce priveşte propaganda bolşevică maghiară contra Romîniei.

Analizînd apoi situaţia politică internă, guvernul a admis principiul remanierei. In guvern va intra probabil d. Take Ionescu şi se va încerca o colaborare cu partidul naţional ardelenesc.

Deputaţii de Ilfov

Bucureşti. — Rezultatul alegerilor pentru Cameră în jud. Ilfov este următorul:

Partidul poporului aleşi d-nii general Averescu, Octavian Goga, C. Argetoianu, Gr. Trancu-Iaşi, D. Ioniţescu, dr. Gheorghian, Al. Oteteleşanu, Protopopescu, I. Zane, Anibal Teodorescu, şi C. Congopol cu o masă electorală variind între 46642 şi 43884.

Au fost aleşi socialiştii G. Cristescu, Toma Dragu şi Ilie Moscovici.

Din federaţie au reuşit d-nii dr. N. Lupu şi Vasile Cogălniceanu.

Liberali d. Ion Brătianu şi partidul democrat d. Take Ionescu.

Este de remarcat că în toată ţara n'a reuşit nici un conservator-progresist.

CAZUL INCULEŢ

Bucureşti. — D. I. Inculeţ a trimis o scrisoare presei, arătînd că prefectul de Tighina minte cînd susţine ca nu l-a arestat cu prilejul propagandei electorale.

De fapt în Basarabia guvernul a exercitat o enormă presiune şi a procedat fără scrupule la arestări, ceia ce s'a făcut şi cu d. Inculeţ.

Conflictul muncei în Franţa

Bucureşti. — Se telegrafiază din Lyon că încordarea între muncitorime şi guvern se menţine încă.

D. Millerand tratează zilnic cu reprezintanţii Confederaţiei Generale a Muncei.

REZULTATUL GENERAL LA CAMERĂ

BUCUREŞTI. — Iată rezultatul general al alegerilor pentru Cameră, în vechiul regat, Basarabia şi Bucovina.

Partidul poporului 147 locuri; Federaţia 40; socialiştii 15; partidul democrat 10 (din care 9 pe lista guvernului); partidul liberal 6; partidul ţărănesc 32; naţionalităţile 4; independenţi 2; partidul democrat al unirei (Nistor) 1.

Aşa dar guvernul are 147 deputaţi faţă de 110 opoziţionişti Dacă partidul d-lui Take Ionescu va sprijini guvernul, rămâne opoziţia de 100 deputaţi.

La acest rezultat se va adăoga acei din Ardeal care promite a fi foarte interesant.

Bolşevismul în America

Bucureşti.— Din New York se anunţă că propaganda bolşevică în America face mereu progrese.

Guvernul republican a luat noui şi severe măsuri represive.

Biroul afacerilor externe din Moscova a protestat pe lîngă preşedintele Wilson împotriva actelor de represiune.

Scăderea cheltuelilor statului

Bucureşti. — Proectele de buget prezentate de fiecare departament fiind bazate pe mari deficite la încasări guvernul intenţionează o reducere generală a cheltuelilor statului, urmând a fi sădute şi sporurile de salar ale funcţionarilor.

※ **La depozitul fermei Badareu (barlera Păcurari) se vinde din struguri nemanaţi: vin alb 7 lei litru vin roş 5.50 lei litru. Dar numai de la 30 litri în sus.**

PUBLICAŢIUNE

Comandamentul Corpului 4 Armată dispunînd de un stoc de 14-17 vagoane prune afumate, le oferă amatorilor ce ar dori a le cumpara pentru ale desface pe piaţă sau a da la axport. Predarea loco depozit Iaşi, putîndu-se înlesni vagoane, încarcarea în vagoane şi autorizare de transport.

Plata urmează a se face la predare la depozit.

Amatorii sunt rugaţi a prezenta oferte la Serviciul Intendenţei Corp. 4 Armată (clădirea Hotel Buch) în 4rice zi de lucru pînă la 8 Iunie 1920 fixând suma ce oferă peste preţul de cost de 4 lei 40 bani kilogramul.

Şeful Serv. Intendenţei C. 4 Armată Intendent Colonel,
IOAN COSTINESCU

NU UMBLAŢI IN INTUNERIC

Dacă vreţi să aflaţi veşti precise despre rudele voastre din **America.**
Dacă vreţi să primiţi colete cu îmbrăcăminte şi alimente, cu transport garantat.
Dacă doriţi să ştiţi precis cum se poate pleca spre AMERICA, şi care este drumul mai bun şi mai eftin, pentru a ajunge acolo.
Dacă doriţi să ştiţi ce acte oficiale vă trebuesc, pentru a putea intra în AMERICA! Traduceri de acte şi scrisori.
Dacă vreţi să primiţi bani din America în mod sigur, prin bănci americane!
Dacă doriţi a vă pune în legătură cu orice cassă mare de **export americană!**
Adresaţi-vă Biroului de informaţii American
din str. Lăpuşneanu No. 23 între orele 2—7 p. m. sau în str. Ghica-Vodă No. 53 între orele 6—9 p. m. şi 12—2 unde puteţi afla toate aceste lămuriri.
sosit şi s'au pus în vânzare la Librăria Centrală, str. Mărzescu 25.

DOUĂ ODĂI DE INCHIRIAT
A se adresa la Agenţia de Publicitate. I. Brănisteanu Mărzescu 17.

ASOCIAŢIA GENERALĂ A PRESEI ROMANE
Preşedinte de Onoare M. S. REGINA MARIA

LOTERIE

Autorizată de ministerul de Interne sub No. 12563 920 în scopul ereării unui Cămin Cultural pentru Asociaţinne şi Casă de retragere pentru invalizii presei

Costul unui număr Lei 20
care participă la cîştiguri în valoare de:
LEI 1.000.000

Tragerile irevocabile: valoarea câştigurilor co semnată anticipat la Casa de Depuneri şi plătibile fără scăzământ; lozurile participă la cele trei tragere fără nici o plată suplimentară

Planul câştigurilor şi data tragerilor

TRAGEREA I la 1 Iulie 1920			TRAGEREA II la 1 Septembrie 1920			TRAGEREA III la 1 Noembrie 1920		
						1		
1	100.000	100 000	1	150.00	150,000	1	250,000	250,000
1	15 000	15 000	1	25 000	25,000	1	20,000	50,000
2	10.000	20.000	2	10 000	20,000	1	25,000	25 000
4	5 000	20.000	4	5 000	20,000	2	20,000	20,000
8	2.000	16 000	10	2,000	20,000	5	10,000	20,000
12	1.000	12.000	15	500	15,000	5	5,000	25,000
20	500	10.000	30	300	15,000	30	2,000	10,000
70	100	7.000	50	200	15 000	80	1,000	30,000
			100	1.000	20 000	100	500	40,000
							500	30,000
118	TOTAL	TOTAL	213	TOTAL	TOTAL	226	TOTAL	500.000

Reprezentant general pentru judeţul Iaşi, COLECTURA „PROVIDENŢA" (Moses I. Duff) Iaşi.

Planuri, prospecte, lămuriri, la Oficiul Central al Loteriei Presei, Bucureşti, str. Câmpineanu 44,

ANUL XVI-lea No. 3929

50 bani numărul

DUMINICA 6 IUNIE 1920

ABONAMENTE
AN . . . . . 150 LEI
ŞASE LUNI . . . . 80 „
TREI LUNI . . . . 40 „

ADMINISTRAŢIA
Iaşi. — Gh. Mârzescu 17

— — TELEFON No 200 —

OPINIA

ZIAR POLITIC COTIDIAN.

ANUNCIURI
Se primesc la
AGENŢIA DE PUBLICITATE
I. BRĂNISTEANU
— — Str. Gh. Mârzescu 17 — —
Concesionară exclusivă a publicităţei

Un numar vechiu 1 Leu

Caracteristica alegerilor

O aşele, şi mai ales oraşele mari, au făcut şi în alegerile actuale dovada maturităţii lor politice, constituită din independenţă, educaţie cetăţenească şi pricepere — dovadă pe care de altfel o făcuse şi cu prilejul alegerilor în ultimii zece ani

In sentimentele şi votul lor, oraşele au făcut întotdeauna loc guvernelor noui cărora obişnuit le a acordat credit pentru a le vedea la lucru. In acelaş timp însă au făcut parte cuvenită controlului, acordînd voturile lor personalităţilor din celelalte partide politice, a căror prezenţă în Parlament o socoteau indispensabilă pentru un adevărat regim parlamentar.

In alegerile prezente oraşele, datorită votului obştesc au fost absorbite de colegiul al treelea — bine înţeles un colegiu III el însuşi sporit cu neştiutorii de carte care, după legea veche, nu votau decît prin delegaţi.

Colegiul al treelea, cu cîte-va excepţii, a fost totdeauna zestre guvernamentală. Dacă în cîte-va oraşe rezultatele alegerilor nu s conforme cu ceia ce eram în drept să ne aşteptăm dela colegiul III poreclit altă dată „colegiu minciună", aceasta se datoreşte principiului reprezintării minorităţilor din actuala lege electorală. Cu principiul majoritar din vechea lege n'ar fi intrat în Parlament d-nii Ion I. C. Brătianu, Take Ionescu, G. G. Mîrzescu, V. Sasu etc.

Alegerile actuale s'au făcut pretutindeni tocmai cu aceleaşi mijloace cu care se făceau odinioară cu vechiul colegiu al treelea. Votarea în centrele rurale a decurs cu o repeziciune vertiginoasă. Deşi fuseseră desemnate trei zile întregi pentru votare, repartizîndu-se numărul alegătorilor, totuşi de fapt totul era terminat înainte de amiaza fie-cărei zile.

Alegătorii, ca nişte automate, erau introduşi pe serii în sala de vot, prezidentul le distribuia cîte un buletin şi o ştampilă şi apoi intratul şi ieşitul din gherete dura cît va secunde. Uşile gheretelor rămîneau în tredeschise, aşa că agenţii mai îndrăzneţi puteau să vadă pe ce semn punea alegătorul ştampila şi la ieşirea din sală, alegătorul care îşi calcase în oiala îşi lua cuvenita reprimandă.

Putem zice că votarea în baza legei actuale s'a făcut la ţară mai pe faţă decît cu vechiul colegiu al treelea.

Nu se poate tăgădui că, în unele judeţe, alegătorii rurali au rezistat tuturor presiunelor şi şi-au menţinut angajamentele pe care le luaseră de acasă. Acelaş lucru însă se întîmpla şi sub legea veche, cu unele colegii III a căror educaţie se făcuse de cîţiva luptători locali. Aşa au fost în Moldova colegiul II de Suceava lucrat mai întăi de Popovici Răcăciune şi apoi de d Zelea Codreanu ; colegiul III de Fălciu lucrat de d. dr. Lupu; colegiul III de Vaslui lucrat de peste 10 ani de zile de d. V. Sassu. Apoi colegiile III de Argeş şi Muscel care încă acum 30 ani deveniseră apanajul politic al lui Dobrescu-Argeş, iar acum în urmă al d-lor Gr. Coandă şi I. Mihalache. Tot aşa şi cu jud. Olt, altădată apanajul lui Bogdan-Piteşti.

Este de notat că partidul ţărănist a avut succese, chiar contra fetişului general Averescu, în judeţele în care fusese mai dinainte făcută educaţia politică a colegiului al treelea.

Din alegerile actuale trebue să tragem învăţătura cuvenită. Toţi acei care doresc ca şi colegiul votului obştesc să nu rămîe un colegiu minciună, o zestre guvernamentală, trebue să întreprindă educaţia alegătorilor rurali, educaţie care cere o mare şi tenace muncă. Toţi acei care îşi dau seamă de rostul hotărîtor pentru viaţa noastră politică, pe care l vor avea elementele rurale trebue să ia din timp măsuri ca nu cumva în unele judeţe elementele săteneşti să devie instrumentul unor agitatori fără scrupule.

Câte-va note

Consiliul Comunal a respins un nou asalt al Teatrului Naţional pentru acordarea de subvenţii.

De reţinut că această nelimitată goană după subvenţii nu priveşte nici repararea localului, nici repararea artei actorilor, ambele în ruină. Se urmăreşte numai reparaţia buzunărilor fără fund ale elementelor noastre dramatice.

Curios că, cu cît se încasează mai mult la Teatrul Naţional, cu atît buzunările artiştilor se deteriorează.

*

D. general Răşcanu, ministru de război, a declarat că incidentele de la graniţa bulgară sunt lipsite de orice importanţă.

S'a dat cu bolşevicii.!

*

„Unirea" protestează contra faptului că „tăerea cărnei la abator se face după ritul jidovesc".

Credem că administraţia comunală va lua în considerare acest legitim protest şi va dispune ca domnii de la „Unirea" să fie consideraţi la abator după ritul naţional-creştin.

INSEMNARI

Sistemul inchiziţiei

Sălbăticiile dezlănţuite în Basarabia, în numele patriei şi ordinei, au deznădăjduit întreaga populaţie a nefericitei provincii. Uimirea produsă de această necrezută brutalitate românească, a început să facă loc îndoielei. Şi intelectualitatea basarabeană începe a ieşi din pasivitatea de până acum. Este caracteristic, în această privinţă, protestul studenţilor basarabeni de la Universitatea din Iaşi. Tonul de violenţă extremă al protestului ne dă o idee despre grozăvia teroarei administrative.

Am reprobat din capul locului felul cum oligarhia conducătoare a înţeles să primească Basarabia la patria mumă. Dar cu toate că teroarea nu-şi putea găsi nici o justificare, am crezut totuşi că furia militaristă din primul moment era o varietate a nevrozei şi bestializărei războiului. Groaza permanentă a primejdiilor inutile, din zilele campaniei ne-a depreciat tuturora şi mintea şi simţul omenesc. Cu asemenea pustietate morală se pusese la conducerea Basarabiei recolta poliţistă a vechiului regat. Şi am crezut că ticăloşiile administrative sunt trecătoare, până ce simţul omenesc îşi va relua stăpânirea comună. N'am fost prea mult convins de această explicaţiune, dar am crezut-o în parte, sau mai bine zis am nădăjduit-o.

Dar din nefericire, zi cu zi s'a dovedit că samavoniciile de peste Prut nu sunt un accident, ci un sistem. Batjocura a continuat în aceiaşi măsură şi continuă încă şi astăzi, ameninţând a se eterniza.

Cele petrecute cu prilejul recentei călătorii a Suveranilor în Basarabia, ne îndurerează peste măsură. Ca şi cum poliţiştii şi jandarmii aflători în funcţiune n'ar fi fost destui, s'au trimis alţi cerberi din regat, sub acelaş bine cunoscut motiv al „ordinei". Şi iată ce anunţă ziarul „Socialismul" că a urmat:

„Arestările au început cu duiumul. Toţi cei „suspeţi" au fost băgaţi în beci şi schingiuiţi în lege.

„Un nenorocit a primit 150 de lovituri cu frânghia udă, la tălpi. Un altul a fost complect diformat. O faţă a fost schingiuită cu sârmă de oţel petrecută în şase".

Iată cum s'au bucurat basarabenii de vizita regelui. Agenţii „ordinei" pe care ţara i-a dăruit Basarabiei n'au avut desigur niciodată o concurenţă serioasă în procedeele mult mai blânde ale poliţismului ţarist.

Dacă regele Ferdinand, în călătoria sa ar fi văzut o mică parte din toate aceste neglegiuiri, dacă ar fi simţit deznădejdea ochilor rugători şi arşita lacrămilor de durere, dacă ar fi văzut cum tremură trupul omenesc sub urgia biciului şi cizmei, dacă ar fi auzit gemetele supreme şi ar fi văzut sângele isvorând din trupul nevinovat, ar fi alergat fără îndoială în Capitală, s'ar f închis în palatul său şi n'ar mai fi ieşit niciodată să-şi viziteze moşia" întregită. Şi fără multă sforţare de conştiinţă, însăşi regele ţărei ar renunţa la „ordinea" oligarhiei şi ar da frâu liber acelei „dezordine anarhice" a libertăţii a drepturilor cetăţeneşti şi a demnităţii de om.

Renovatus

Primejdia se afirmă

— Svonul unei cooperări româno-polone contra Rusiei —

— Anglia dezaprobă, iar Rusia îşi consolidează situaţia —

Am atras ieri atenţia asupra ştirilor tendenţioase răspândite în presa romînească cu scopul de a pune într'o lumină simpatică aventura războinică a Poloniei. Am arătat că diplomaţia poloneză urmăreşte să ne atragă în noua bae de sânge şi am pus în gardă opinia publică atît faţă de uneltirile străine cît şi împotriva unui eventual spirit războinic al dezorientatului nostru guvern.

Din nefericire, teama pe care ne am exprimat-o s'a concretizat mai curînd decât ne închipuiam. Astfel pe ziua de ieri s'a a redidat zvonul unei eventuale cooperări militare romîno-polone împotriva Rusiei.

*

Am arătat cu altă ocazie — ceia ce este evident pentru oricine — că n'avem nimic de câştigat dintr'o confraternitate războinică cu Polonia imperialistă.

Dar este interesant de ştiut în ce împrejurări ni se pregăteşte o nouă jertfă războinică, şi care este simţimântul aliaţilor faţă de donchişotismul polonez.

Este suficient a arata că în ultimul timp, glasuri din ce în ce mai numerose şi mai autorizate se ridică în Anglia împotriva agresiunei poloneze.

Deplidă însuşi Robert Cecil a declarat în Camera Comunelor că „se proclamă mereu că scopul ligei naţiunelor este de a a igura pacea; de ce nu s'a apelat la intervenţia ei pentru a evita războiul între Polonia şi Rusia"? Mai departe, distinsul barbat de stat a relevat zvonurile cum că Finlanda şi România s'ar pregăti să participe la ofensiva contra Rusiei şi a susţinut că „aceasta trebue evitat, iar societatea naţiunelor să intervie pentru a pune capăt războiului dus de Polonia".

Deasemenea întreaga presă liberală britanică reproşează guvernului că a stat nepăsător la izbucnirea acestui război, lăsând ca Polonia să culeagă roadele „acţiunei sale ilegale". Ziarele cer ca Rusia „să fie lăsată în pace să-şi găsească cu încetul soluţia dificultăţilor sale interne".

*

Mai relevăm importanta chestiune a modului cum se prezintă situaţia politică externă a Rusiei.

Reprezintantul sovietelor tratează cu Lloyd George încheerea unui acord anglo-rus. Pacea între Rusia şi republica Georgiei (Caucaz) a fost semnată. Letonia îşi manifestă intenţiunea pacifică. Japonia a încheiat armistiţiu cu bolşevicii şi anunţă apropiata începere a tratativelor de pace. In fine chiar Finlanda şi-a manifestat dorinţa reluărei tratativelor cu Moscova.

Faţă de această situaţiune, se izolează agresiunea poloneză în unire cu himera petliurismului ucrainian, împrejurare în al cărui cerc fatal intenţiuni rău inspirate şi profund primejdioase ar voi să ne asvârle.

*

Este evident că aliaţii apuseni şi în special Anglia, nu ne vor da nici sprijinul nici aprobarea pentru o aventură războinică a cărei răspundere va rămîne exclusiv în sarcina noastră. Tot atît de evident este că, în situaţia politică externă a Rusiei de astăzi, şi faţă de starea de nepregătire a Poloniei reacţionare şi sleite, o participare a noastră la război va fi legată de enorme greutăţi şi sacrificii, ne va oferi mari primedii şi ne va acorda o modestă şi foarte îndoelnică speranţă de succes.

Este bine lămurit că n'avem nimic de pretins Rusiei pe calea armelor. Un război cu caracter social, în scopul amestecului în afaceri e interne ruseşti, este lipsit de sens şi absolut nedrept.

Visurile imperialiste ale Poloniei nu ne pot ademeni. Noi avem nevoe de pace înafară pentru a ne putea organiza înlăuntru. In ved rea aceasta ni s'a întins o mînă paşnică. Noi n'am răspuns chemărei, dar este timpul s-o facem.

INFORMAŢIUNI

„Epoca" crede a şti că d. Sergiu Niţa, ministrul Basarabiei, va fi sacrificat. D-sa fusese luat în guvern din consideraţiuni electorale care însă au dat greş, guvernul fiind pus în minoritate în Basarab a.

Se pare că remaniarea guvernului va începe înainte de deschiderea Parlamentului prin intrarea d-lui Take Ionescu la departamentul externelor. D. Duiliu Zamfirescu este desemnat ca viitor preşedinte al Camerei.

Schimbările la celelalte ministere se vor face probabil mai târziu. Vor mai ieşi din guvern probabil d-nii O. Tăslăoanu, general Văleanu şi poate chiar d. Matei Cantacuzino.

Va rămâne liber şi departamentul internelor, d. general Averescu păstrându-şi numai preşidenţia consiliului.

Desigur că rezultatul alegerilor din Ardeal va indica mai precis noua situaţiune politică şi configuraţie a guvernului.

Acest rezultat nu se prevede a fi favorabil guvernului şi se afirmă chiar de pe acum că generalul Averescu caută să-şi consolideze majoritatea în Cameră cu sprijinul basarabenilor. Astfel se vorbeşte de intrarea d-lui Inculeţ în minister.

*

In caz când rezultatul din Ardeal va fi cu totul defavorabil guvernului, va încerca o împăcare cu partidul naţional. Dar lucrul nu va fi tocmai uşor, dat fiind legătura strînsă a ardelenilor cu Federaţia.

Este de reţinut, în această privinţă, următoarea afirmaţie a oficiosului ţărănist „Ţara Nouă"

„După cât avem dreptul să credem, partidul naţional va refuza cu îndârjire ori ce propunere care i-ar dezonora şi i-ar desface de cugetul alegătorilor ardeleni"

Dar să aşteptăm mai întâi rezultatul alegerilor din Ardeal.

Se afirmă că guvernul ar fi reuşit să contracteze în America un împrumut de un miliard, pe cursul normal, adică 5 lei dolarul.

La direcţia mişcărei c. f. r. are loc în astă seară o importantă conferinţă cu privire la punerea în funcţiune a noului tren Iaşi Bucureşti, via Tecuci.

Cu prilejul călătoriei sale în India, principele Carol a fost întîmpinat pretutindeni în chip călduros şi cu onoruri deosebite.

Principele a luat drumul Japoniei şi e aşteptat la Tokio pe ziua de 15 Iunie.

După vizitarea Japoniei, principele moştenitor şi va continua călătoria sau spre America sau spre Australia, aşteptînd instrucţiuni de la Rege asupra itinerarului.

Se aduce la cunoştinţa domnilor comercianţi şi industriaşi ieşeni de toate categoriile, că sunt rugaţi a lua parte la întrunirea ce va avea loc în localul Camerei de Comerţ.

Duminică 6 Iunie orele 10 dim. cînd se va discuta şi hotărî asupra măsurilor luate în ultimul timp contra bunului mers şi demnităţei-comerţului, ca acea a controlului militar şi altele.

Chestiunile ce se vor discuta prezentînd un prea mare interes, comercianţii şi industriaşii ieşeni, sunt rugaţi a nu lipsi nici unul de la această întrunire.

Uniunea sindicatelor comerciale şi industriale, convoacă pe comercianţi la o mare întrunire, în care se va discuta chestia controlului militar cu privire la comerţ

Intrunirea are loc Duminica, ora 10 a. m. în localul Camerei de Comerţ.

Din pricina statelor colective, institutorii din localitate, nu au primit încă salariile pe luna Mai.

Scumpirea hârtiei — Se ştie că fabricele de hîrtie au ridicat preţul la 7 lei kilogramul, ceia ce face că nici cu 50 bani un număr de gazetă să nu se poată acoperi cheltuelile de imprimare ale ziarelor.

Insă-şi oficiosul guvernului „Indreptarea" susţine că această nouă urcare a preţului hîrtiei este absolut nejustificată şi adaogă textual:

„Această industrie a hîrtiei, care s'a bucurat de mari avantagii din partea statului, fiind pusă sub ocrotirea avantajelor industriilor naţionale, a ajuns să realizeze beneficii care ating cifre fantastice.

„Această monstruoasă speculă trebue să înceteze şi credem — mai ales în timpul acesta cînd se simte mai multă nevoe de răspîndirea tiparului — că o intervenţie energică se impune".

Nădăjduim că aceste rînduri ale ziarului oficios vor avea răsunet pe lîngă cei în drept şi că se va pune capăt speculei neruşinate a fabricelor de hârtie.

Recenzământul pentru copii în vârsta de şcoală, începe de luni. Până la 3 Iulie, profesorii delegaţi cu acest recenzământ au a depune raportul lor.

Examenele particulare de curs primar, încep la 13 a lunei.

Repartizarea elevilor pe şcoli, se va face Duminică, la consfătuirea directorilor, ce va avea loc în localul şcoalei Asachi.

D. Lucian Roiu, directorul aprovizionărei, a luat dispoziţia ca sarea să fie distribuită prin cooperative, atât pentru a evita specula, cât şi pentru ţinerea unui control mai riguros.

Preţul sărei a fost redus la 75 şi 65 bani.

Astă noapte în mahalaua Ţicău de jos, în urma unei certe, Ion Dumitru a lovit cu cuţitul pe prietenul său Bădulică.

Cazul se cercetează de poliţie.

ociația lirică de operete ELISEE = Teatrul-Cinema SIDOLI

irector artistic G. D. CARUSSY — Ad-tor A. BOTOȘESCU

60 persoane — Va da numai câteva Representații Extraordinare

VINERI 4 IUNIE ORA 9 PRECIS

STRADA și No. ?

Operetă în 3 acte. Muzica de Paul Linche.

Sâmbătă 5 Iunie

TINEU ORA 2½ — RADA și No. ?

SEARA ORA 9 — PREZIDENTUL HAIMANALELOR

Duminică 6 Iunie

MATINEU ORA 2½ — DETECTIVA

SEARA ORA 9 — CONTESA LILY

cționar *vechiu, practică îndelun-, caută post la o instituție în oraș. adresa la Agenția de publicitate I. nișteanu Gh Mârzescu 17 sub N.Z.*

itor de noapte *cu preferință lid, cinstit și cu bune referințe se ă la fabrica „Alimentul" Inginer Mărculescu & Co. Iași str. Elena-mna 51.*

De ocazie

vinde în strada Școalei de Arte 3 la etajul de sus; una pereche tofi de lac, ghetuțe albe, ghetuțe e No. 25—27, două manteluțe albe tricot și alte rochițe pentru o fetiță 5—6 ani, una pereche de pantofi de albă pentru dame No. 37, una pe-e galoși de copii 8—9 ani, toate uri uzate dar în bună stare. se vedea Luni și Marți între orele 6 p. m.

CAUT

meră mobilată, centru, lumină elec-ă, intrare separată. se adresa la Agenția de publicitate Brănișteanu Str. Gh. Mârzescu 17 sub O.

Felicitare

felicitez în mod sincer pe ieșanul tru Dl. Ad-tor Locot. Meșteș Grigore ul Manutanței Băți pentru dreapta nsare a D-sale, dorindu-i ca treapta tă să-i fie încoronată de glorie și ândă.

Un bun amic

Oferă *Spre imediată angajare la ice instituție, fost administrator, com-bil timp de 20 ani la moșie mare. n comtabil bilantier și organizator; ferințe de primul ordin și garanție nterială.*
A se adresa Agenției de Publicitate Brănișteanu str. Gh. Mârzescu No. Iași.

DEMOBILIZAT

DOCTORUL BRENER

Specialist mamoș. :: :: :: :: :: :: :: :: :: :: Boale de femei.

— IAȘI. — Lăpușneanu —

omptabil agricol *caut spre ime-iată angajare cu referințe și acte în egulă.*
A se adresa în strada Buzdugan 4, ași.

BUTOAIE GOALE DE PĂCURĂ

de vânzare, A se adresa la Agenția de publicitate I. Brănișteanu, str. Mârze-cu 17.

ROATA MARE DE FONTA

pentru transmisiune, de vânzare. A se adresa la Agenția de publicitate I. Brănișteanu str. Mârzescu 17.

RUGARE DIN SUFLET

Cine știe unde domiciliază în Iași so-tul meu Emil Tomovici, șofer, își face o mare pomană arătându'mi adresa sa la ziarul „Opinia". Am sosit din Cernăuți cu trei copii pentru aflarea lui și sunt desnădăjduită.

Adolfina Tomovici

Cumpărăm covoare de Persia, Turcești, Bukara, Caucaziene, Techine Belugistoane, Afganistane, precum și Șaluri și Caramanli, noi, vechi, uzate, deteriorate, rupte, plătind prețurile cele mai bune. Anunțat prin poștă, venim imediat, atât în oraș cât și în provincie.

G. Emirzian str. Cuza Vodă 42 Iași.

Cameră mobilată

cu drept la bucătărie se caută de urgență.
A se adresa d-lui Caravia la compania de Vagons-lits la gară.

CAUT

3 camere și bucătărie, centru, libere de la Sf. Dumitru.
Plătesc bine. A se adresa la Agenția de publicitate I. Brănișteanu, str. Gh. Mârzescu 17 sub K. O.

Rechiziționarea recoltei de toamnă.—Guvernul a decis rechiziționarea întregei producțiuni de grâu, secară, rapiță și orz, de pe proprietățile mai mari de 100 ha., în vederea însămânțărilor de toamnă.

Sămânța de grâu, secară, rapiță și orz, necesară însămânțărilor de toamnă, e scutită de rechiziție în vederea trebuințelor alimentare.

Serviciile agricole județene vor determina pentru fiecare gospodărie, cantitățile de semințe necesare însămânțărilor. Acolo unde întinderea semănăturilor de toamnă toamnă n'ar asigura nevoile totale de însămânțare comitetul agrar poate cere rechiziționarea cantităților necesare din grâul și secara recoltei trecute."

Prețurile de rechiziție sunt 12 mii lei vagonul de 10 mii kgr. loco moșie pentru grâul de 84 kgr. greutate hectolitrică și cu 5 la sută corpuri străine; 10 mii lei vagonul de 10 mii kgr. loco moșie, pentru secara secara de 70 kgr. greutate hectolitrică, 9 mii lei vagonul de 10 mii kgr. loco moșie, pentru orzul de toamnă de 60 kgr. greutate hectolitrică și 10 mii lei vagonul de rapiță naveta și 20 mii vagonul rapița colza.

Plata semințelor rechizionate se va face în două rate: prima, la 1 Iunie și a doua, la predare.

Distribuția semințelor se va face după instrucțiunile comitetului agrar, agricultorilor care nu au avut semănături de toamnă în anul în curs, sau au avut prea puține și în proporție cu întinderea de semănături ce se obligă să facă.

Agricultorii care întrebuințează sămânță distribuită altfel de cât pentru trebuințele gospodăriei proprii, vor fi obligați să plătească valoarea întreită a seminței nesămănate.

Lincezeala cu care circulă trenul Iași-Bălți va înceta, mulțumita măsurelor luate de direcția Mișcărei.

Cu prilejul serbărei lor de ieri, funcționarii Comunali au trimis Suveranului o telegramă de credință și devotament.

Din eroare în unul din numerile noastre anterioare s'a publicat că D-nul David Solomon din Bârlad s'ar fi făcut vinovat de delictul de furt cu efracție.

Aflăm că sus-zisul Domn n'a avut nici odată, nimic comun cu vre'un furt și că nu se află nimic de atare natură în sarcina sa.

In informația noastră de ieri, privitor la cazul de varsat negru de la Copou, s'a strecurat o eroare de nume. Victima cumplitei boale n'a fost cârciumarul Vidrașcu, ci cârciumarul Ion Tataru de pe șoseaua Copou.

Un grup de studenți și studente din localitate vor face Duminecă 6 Iunie, o excursie la Breazu.

OPERETA.— Trupa de operetă Elisee, a debutat aseară la teatrul Sidoli cu un deosebit succes. Ieșenii au revăzut cu plăcere și aplaudat pe artiștii Carussi, Kanner, Jean Niculescu și Ghimpețeanu, D-ra Micioara a încântat publicul.

Cît privește pe D-ra Stela Bovy, în „Detectiva" a fost delicioasă și în actul al doilea a fost de patru ori rechemată.

Ansamblul nu lasă nimic de dorit.

Șoferul Iorgu Horovitz, din Botoșani, trecând cu mașina pe stradă Cuza Vodă, a calcat pe fata Maria Gurita, cauzîndu-i leziuni grave.

Papa Benedict XV a adresat o nouă enciclică tuturor episcopatelor catolice din lume, pentru reconciliare creștinească și pentru restabilirea păcei în sufiete.

„Cercul studenților ardeleni și bucovineni din Iași" a organizat pe ziua de eri o excursie la Chișinău, participînd la o serată dansantă procedată de producții artistice.

De oarece multă lume nu a putut lua parte la balul sionist din 24 Mai, din cauza ploaei, mâine Sîmbătă 5 Iunie va avea loc în saloanele Societății de Gimnastică un nou festival artistic și literar urmat de bal. Se va juca din nou revista „ALB-ALBASTRU" de Artur Bergman și Oscar Banc, Surprize noui.

Biletele se găsesc la Organizația zionistă str. I. C. Brătianu 166.

La depozitul fermei Badareu (bariera Păcurari) se vinde din struguri nemanați: vin alb 7 lei litru vin roș 5.50 lei litru. Dar numai de la 30 litri în sus.

Camera de Comerț și Industrie în ședința de Mercuri 2 Iunie a. c. ascultând o delegație a hamalilor din localitate care prin memoriul cea a prezintat cer Camerei să stabilească o normă în ce privește tariful de prețuri pentru descărcarea și încărcarea din și în vagoane. Consiliul Camerei de Comerț a hotărât și numit o comisiune compusă din comercianți și anume din d-nii I. Moscovici, Ioan Florescu, Mauriciu Brauchfeld, C. Croitoru, Burăh Caufman, S. Nehman, Iancu Froim, Solomon Wachtel, H. Sârcu și Brener care comisiune împreună cu o delegație a sindicatului hamalilor se vor întruni în localul Camerei de Comerț unde vor hotărâ asupra tarifului de prețuri.

Prima ședință va avea loc astăzi Vineri 4 Iunie a. c. orele 4 p. m.

D-nii comercianți și industriași ce sânt interesați în această chestiune sunt rugați a lua parte la ședința comisiunei.

D. Cuza sionist.—Ziarul „Mîntuirea" reproduce după „Jewish Mornind Journal" din New York interviewul d-lui Leo Wolfsohn cu d. A. C. Cuza.

Bine înțeles că d. Cuza se declară acelaș feroce antisemit, amator de pogromuri, declarând:

„Noi vom scăpa de evrei cu bine sau rău; vom întrebuința orice metode, pînă vor pleca sau vor fugi, dacă nu va fi prea tîrziu. Ii vom trata într'așa fel încât nu vor avea putința să rămînă aici. Ii vom sili prin legi, prigoane și alte mijloace să părăsească această țară. Și dacă va fi necesar, ***nu ne vom da în lături nici de la sînge***. Vom face tot posibilul..."

Mai interesant decât aceste banale elucubrațiuni, este faptul că d. Cuza se declară partizan convins al sionismului.

Iată-i:

«Evreii trebue să fie făcuți inofensivi, și aceasta s'ar putea întîmpla dacă n'ar fi aici. De aceia sunt pentru ***pleoarea lor în Palestina***. Să creeze acolo o țară, să devie o națiune, să trăiască o viață a lor proprie, să dezvolte un spirit evreesc; însă aici în Romînia n'avem trebuință de ei, nu voim să-i avem și nu-i vom avea"!

Și mai departe:

„Sunt gata să sprijin pe sioniști cu cît voi avea putință, pentru ca să ating țelul lor.

Categoric! Sfătuim comitetul însărcinat cu strîngerea fondului pentru reconstruirea Palestinei, să treacă pe la d. A. C. Cuza. Asemenea partizan convins, nu trebuește neglijat.

Epitropia Generală a Casei spitalelor și ospiciilor Sf. Spiridon Iași aduce la cunoștința tuturor autorităților militare care cer informațiuni sau acte relative la bolnavii ce s'au tratat în spitalele Casei Sft. Spiridon pe tot timpul cât aceste spitale au fost militarizate.

Pentru timpul de la 16 August 1916 până la 1 Iunie 1918 să se adreseze Direcției a 6-a Sanitară din Ministerul de Războiu unde se află depusă toată arhiva.

Pentru timpul de la 1 Noembrie 1918 până la 1 Aprilie 1920 la Corpul 4 de armată, iar pentru acte de deces să se adreseze direct Primăriei Comunei Iași.

Banca Dacia S. A. Iași. — *Domnii acționari, sunt rugati a face vărsământul al II lea de 40 la sută emisiunea a II-a, adică câte 200 lei de acțiune, cu începere de la 15 și până la 25 Iunie a. c. la cassa Băncei Dacia între orele 9—12 a. m. si 2—5 p. m. și la Banca de Scont a României din București sau sucursala Galați.*

Acționarii cari nu vor face la timp plata vărsămîntului vor plăti conform prospectului de emisiune, o dobîndă de întîrziere de 9 la sută pe an, iar după 30 zile se va urma conf. dispozițiunilor Codului Comercial.

Solemnitatea de la Liceul Internat. — Eri s'au împlinit 25 ani dela înființarea Liceului Internat. Cu acest prilej d. T. A. Bădărău, directorul Liceului, a organizat o serbare la care a luat parte un public numeros. Serbarea a fost cât se poate de reușită.

D. P. Andrei, profesor, a ținut o frumoasă disertație despre solidaritate.

Corul sub conducere d-lui Aurescu și orchestra sub conducerea d-lui Barbu, au repurtat un succes desăvârșit.

La piano s'a remarcat tânărul Radu Carp.

Jocurile naționale au fost mult aplaudate.

Exercițiile gimnastice, dirijate de d. Bărescu, au atras, în special laudele asistenței.

In urmă, într'un cerc restrâns de profesori și absolvenți ai Liceului, d. Borcea și Bădărău au ținut cuvântări—unul de laudă, celălalt de mulțumiri.

După dezorganizarea liceului din timpul războiului și de mai pe urmă,—publicul a văzut cu mulțumire că d. T. A. Bădărău, prin energie și pricepere, a obținut rezultate uimitoare. Pe lângă instrucția aleasă care se dă elevilor,—la Liceul Internat se face muzică bună, sporturile sunt cultivate și, mai ales, impresionează plăcut un spirit de tovărășie la muncă între profesori și elevi.

Cinema ELISABETA.— Astăzi în matineuri și seara celebra și grațioasa tragediană D-ra Francesca BERTINI apare în ORGOLIU dramă în 5 acte de Eug. Sué.

Grandioasa interpretare e cea mai recentă creațiune a mondialei artiste.

In curând TARZAN cel mai original impresionatat și instructiv film.

Evreii care n'au subscris încă la fondul de reclădire al Palestinei, fie că n'au fost găsiți acasă de comisiunile de colectă, fie că au fost trecuți cu vederea, își mai pot face datoria către patria străbună depunând obolul lor la sediul organisației sioniste din str. I. C. Brătianu 165 între orele 10—12 a. m. 2—7 p. m.

Până la ora când încheem gazeta, nu ne-au fost transmise telegramele corespondentului nostru din Capitală, iar firul telefonic nu l-am putut obține!

PIANE CU CHIRIE

— precum și Lozuri pentru —

LOTERIA PRESEI

se găsesc la Magazinul de Muzică „BRAȘCU"
Str. Lăpușneanu 32

SALOANELE SOCIETĂȚII DE GIMNASTICĂ, SPORT ȘI MUZICĂ

Sâmbătă 5 Iunie ora 9 seara

MARE SERATĂ SIONISTĂ ALB--ALBASTRU

se va juca Revista

un act și un prolog

DE UNUL MIC ȘI ALTUL MARE

BAL — — — — — **FELURITE DISTRACȚII**

Biletele vândute pentru 24 Mai sunt valabile

Bilete se pot găsi la sediul Organizației Sioniste (str. I. C. Brăteanu 166) D-l I. Groper — „La Steaua" (str. Ștefan cel Mare 8) C. Kratenștein — „La mâna albă" — (str. I. C. Brăteanu).

EN-GROS **EN-DETAIL**

AU SOSIT DIN KARLSBAD

PORCELANURI

Căniță pentru moși, farfurii, cești.

Asortiment complect pentru restaurante și Hoteluri la

MAGAZINUL EN-DETAIL B. TANENZAPF Iași str. Lăpușneanu **EN-GROS**

EMISIUNAE III-a C.

Banca de Est S. A.

Str. Iancu Flondor No. 2 CERNAUȚI Piața Unirii No. 13
Capital social cor. 20 000 000 resp. lei 10.000.000
Din care pînă acum vărsați: 16.000.000 cor.—Rezerve cor. 2.000000

PROSPECT

de emisiune a acțiunilor Băncii de Est S. A. în Cernăuți

1. Din cele 20.000.000 cor. resp. 10.000.000 lei a capitalului social sporit cu aprobarea guvernului din 31 August 1920 No. 9404 | 1 s'au emis până în present acțiuni în valoare de cor. 16.000.000 (din care o parte in Lei)

2) Actualmente de emite restul de

10.000 bucăți de acțiuni

la purtător, vărsate în numerar cu valoare nominală de

4.000.000 coroane

(la dorință și equivalentul în lei) cu drept de dividendă de la 1 Ianuarie 1920.

3. Acționarii vechi au dreptul de preferință, dandu-se o acțiune nouă pentru patru acțiuni vechi, neexercitarea de către vechii acționari a dreptului lor de preferință pînă în ziua de 2 Iunie a. c. atrage de drept pierderea acestui privilegiu al lor.

4. Acțiunile se emit în lei și coroane și anume: acțiunile în lei cu valoare nominală a lei 500, acțiunile în coroane cu valoare nominală a cor. 400.

Subscripția se poate efectua în lei și coroane, iar plată efectivă se va face în aceiași valută cu care s'a făcut subscripție.

5. Valoarea acțiunilor subscrise se poate achita în modul următor:

a. deplin la subscriere, sau

b. 30 la sută din capitalul subscris imediat la subscripție, iar restul de două rate egale și anume: prima la 15 Iunie 1920 și a doua la 15 August 1920.

Pentru fie-care acțiune se va bonifica de la 1 Ianuarie 1920 pînă la complecta achitare o dobîndă de 5 la sută.

6. Odată cu subscrierea se va depune deosebit:

a. din partea vechilor acționari cu dreptul de preferință:

de fie care acțiune în lei: 60, lei pentru fondul de rezervă
10,—lei „ cheltueli de emisiune și
6,—lei „ taxa de timbru
de fie-care acțiune în cor: 50,—cor. „ fondul de rezervă
15,—cor. „ cheltueli de emisiune și
3,—lei „ taxa de timbru

din partea noilor acționari:

de fiecare acțiune în lei: 75,—lei pentru fondul de rezervă
10,—lei „ cheltueli de emisiune și
6,—lei „ taxă de timbru
de fiecare acțiune în cor: 75.—cor. „ fondul de rezervă
15,—cor. „ cheltueli de emisiune și
3,—lei „ taxă de timbru

7. Acțiunile se emit ca până acuma cu o deținere de trei ani, în care timp rămân în depozitul subscriitorului la Banca de Est S. A.

8. Direcțiunea își rezervă dreptul de repartizare a acțiunilor de a refuza sau de a reduce subscrieri și de a închide termenul de subscripție înainte de timpu fixat.

9. Subscripția începe la 20 Mai 1920 și durează până la 15 Iunie 1920.

10. Subscrierile se pot face la:

Banca Comercială Română S. A. București și sucursalele ei
„ Franco-Română S. A. București și sucursalele ei
„ Brăila, Brăila
„ Dacia. Iași
„ Dorohoiului, Dorohoi
„ Moldova S. A. Iași și sucursalele
„ Moldova de jos, Bârlad
„ România, Brăila și sucursalele ei

în Transilvania

Banca Albina, Sibiu și sucursalele ei

în Basarabia

Banca Comercială Română S. A. Sucursala Chișinău

Cernăuți 18 Mai 1920

BANCA DE EST S. A.
Jancu Grigorcea Kindler

ANUL XVI-lea No. 3961

ABONAMENTE
UN AN . . . . . 150 LEI
ŞASE LUNI . . . . 80 „
TREI LUNI . . . . 40 „

ADMINISTRAŢIA
Iaşi. — Gh. Mărzescu 17

— — TELEFON No 200 — —

BIBLIOTECA UNIVERSITĂŢII IAŞI

50 bani numărul

OPINIA

ZIAR POLITIC COTIDIAN.

MERCURI 9 IUNIE 1920

ANUNCIURI
Se primesc la
AGENŢIA DE PUBLICITATE
I. BRĂNISTEANU
— — Str. Gh. Mărzescu 17 — —
Concesionară exclusivă a publicităţei

Un numar vechiu 1 Leu

Chestiunea cooperărei cu Polonia

— Asigurările d-lui Duiliu Zamfirescu —

D. Duliu Zamfirescu, deocamdată încă ministru de externe al ţărei, a dezminţit formal zvonurile despre o cooperare militară romîno polonă împotriva Rusiei; şi aceasta, întru cît Romînia are covîrşitor de multe îndatoriri de ordin intern.

Nu ştim dacă acest punct de vedere este al unui ministru care se duce, sau mai curînd al unui guvern care rămîne. In orice caz însă nădăjduim că declaraţia d-lui Zamfirescu este un ecou al unei atitudini pe care nevoile imperioase ale stărei de fapt au impus-o cel puţin serioasei atenţiuni, dacă nu hotărîrei defiinitive a guvernanţilor noştri.

Foarte îmbucurător lucru că, din cînd în cînd, un guvern eminamente boeresc se mai gîndeşte şi la nevoile poporului. Un război nou, în sprijinul eroizmului poetic şi de mai multe ori secular al cavalerilor poloneji, ar fi folosit cu preferinţă furnizorilor armatei, proprietarilor de grîne înscrişi în partide, militarilor care nu şi-au ajuns încă numărul cuvenit al galoanelor şi decoraţiilor idealului naţional; ar fi rotunjit primele şi sporurile biuroraţiei, ar fi simplificat controlul atît de contrariant al mînuirei avutului public, în fine ar fi consolidat ordinea socială cu ajutorul luminos şi expeditiv al justiţiei marţiale. In acelaş timp însă un nou război ar fi pustiit căminurile, ar fi împrăştiat avutul particular al celor mulţi şi muncitori, ar fi sacrificat tinereţa veşnică a ţărei.

Guvernul se lasă înduioşat de suferinţele norodului şi face actul de abnegaţie pentru care îi acordăm toată gratitudinea noastră. Jertfa generalului Averescu este cu atît mai mare cu cît constitue şi o eventuală renunţare la adorarea viitorilor invalizi pe care i-ar furniza războiul cu Rusia.

In legătură cu această chestiune, d. Duiliu Zamfirescu a mai subliniat evidenţa că Romînia doreşte izbînda Poloniei. Nu ne îndoim că ministrul de externe este bine intenţionat şi bine informat. Noi nu cunoaştem binefacerile naţionale pe care ni le va oferi izbînda Poloniei şi de aceia nu suntem animaţi de nici o „evidenţă". In acelaş timp însă şi tocmai din cauza necunoştinţei noastre, acordăm toată încrederea informaţiilor guvernului.

O constatare, totuşi. Ministrul Poloniei la Bucureşti a declarat ziarele trecute că Polonia duce războiul pentru dreptatea socială şi libertatea popoarelor. Dacă acesta este în adevăr substratula gresunei poloneze, atunci subscriem fără ezitare la „evidenţa" guvernului nostru.

N'ar fi însă nimerit ca libertatea şi dreptatea socială să le înfăptuiască guvernul din Varşovia mai întăi în Polonia, iar guvernul din Bucureşti să aplice „evidenţa" mai întăi în Romînia? Infăptuind cu desăvîrşire libertăţile cetăţeneşti şi suprimînd exploatarea economică, guvernul polonez n'ar avea nici interes nici timp pentru expediţii războinice, iar guvernul romîn ar fi eruţat de platonismul, oricum plin de îngrijorare, al „evidenţelor".

Şi ar fi nemăsurat mai bine...

ZED.

Gâte-va NOTE

D. Ionel Brătianu a căzut în alegeri la Lugoj.

Păcat de atâta propagandă electorală pe care şi-a făcut-o cu Banatul la Conferinţa Păcii!

*

D. Const. Banu a reuşit să se aleagă în Ardeal.

Nici o mirare. Cine se poate lupta cu puterea banului?

*

Niciodată poporul român n'a numărat în sânul său mai multe căzături ca acum.

Numai câţi candidaţi au căzut în alegeri...

Sunt totuşi multe căzături care au reuşit să se aleagă!

*

„Unirea" cuzistă vrea cooperare războinică cu Polonia.

Păi dacă polonejii fac pogromuri în Ukraina, cum să nu-i apuce jindul pe eminenţii noştri cuzişti?

INSEMNARI

Avalanşa birurilor

Numeroasele biruri pe care le plătim statului şi comunei s'au mărit într'o proporţie cuvenită României mari. Dar prin aceasta nu se poate ajunge la acoperirea enormelor cheltueli publice. Şi se anunţă astfel înfiinţarea unei noui serii de biruri cât mai respectabile cu putinţă.

Conu Leonida a lui Caragiale a imaginat o republică ideală în care toată lumea la leafă şi nimeni nu plăteşte biruri. Astăzi constatăm că republica lui conu Leonida a murit în embrion. Ba chiar mergem către organizarea de stat în care toată lumea plăteşte biruri şi nimeni nu la leafă — adică lefile tind a fi mai mici ca birurile, iar veniturile statului să fie destinate la menţinerea ordinei sociale în conformitate cu teoria şi practica partidului, doamne fereşte, naţional-liberal.

In definitiv, trebue să suportăm birurile cu inima uşoară. Aşa cer nevoile statului, şi am învăţat de la abecedar, din serviciul interior, până la „Poporaţia" aşa zis a d-lui A. C. Cuza, că trebue să ne jertfim necondiţionat patriei. Urmează deci să plătim biruri pentru cascat, pentru flueratul pe stradă, pentru numărul copiilor, pentru burlăcie, pentru soacră, pentru nevastă, pentru amantă, pentru... doamne iartă-mă. Ne vom siei desigur buzunările şi vom simţi curând dorinţa de a ne lua lumea în cap. Cu toate acestea trebue să ne jertfim cu desăvârşire patriei şi conducătorilor ei.

Dar să lăsăm glama.

Adevărul este că finanţele statului sânt într'o stare mizerabilă şi că măsuri de îndreptare trebuesc luate. Şi cum poate fi echilibrat bugetul decât prin contribuţia obştească?

S'ar părea deci că sporirea impozitelor este o contrariantă dar absolut strictă necesitate.

Să vedem.

De unde provine dezorganizarea cumplită a finanţelor statului? De la cheltuelile necontrolate şi incontrolabile ale războiului. S'au plătit armele şi muniţia, hrana şi îmbrăcămintea soldaţilor, spor de lefuri, indemnizaţii, decoraţii, ajutoare, cheltueli de reprezentanţă, misiuni în străinătate, furniturі etc. Acuma e nevoe de reconstruire generală, de plata datoriilor şi de stabilirea posibilităţilor de trai ale celor care au sângerat pe front în timp ce acasă li se năruia tot rostul muncei lor. Statul a făcut împrumuturi şi a emis monedă de hârtie. Unde sânt banii cheltuiţi? O parte au au luat drumul străinătăţei; o mare parte au intrat sub forma de dobânzi în buzunările brătienilor Băncei Naţionale; o enormă parte a îmbogăţit pe industriaşii, comercianţii, samsarii şi politicanii care au furnizat şi speculat cele necesare pentru măcelărirea poporului pe front şi asistarea victimilor rămase în ţară.

Deopotrivă cu îmbogăţiţii de război şi pentru a salta capitalurile brătienilor, poporul sărac trebue să plătească la fel cu şi pentru noii milionari.

N'ar fi mai drept să se confişte, macar în mare parte, câştigurile de război? Ba da. Insă nu putem pretinde aceasta, întrucât am fi nişte periculoşi agenţi ai dezordinei, care blestemăm proprietatea sacră şi inviolabilă.

Şi astfel rămâne să cântăm „Deşteaptă-te Române" şi să plătim mereu biruri.

Renovatus

LOCALIZAREA FETIŞULUI

D. general Averescu a candidat în trei locuri în Ardeal şi în toate trei a căzut.

Iată dovada cea mai bună că rezultatul alegerilor din Ardeal este un succes pur guvernamental, dealtfel destul de modest, şi în nici un caz un succes al averescanismului ca accident politic.

Considerând şi rezultatul din celelalte provincii alipite, putem face constatarea că fetişul a fost localizat în vechiul regat, Ţărănimea ardeleană şi basarabeană are o altă deprindere a vieţei şi o altă capacitate de înţelegere. Ea ştie să-şi discearnă nevoile şi să le măsoare în cumpăna realităţii, într un grad infinit superior populaţiei vechiului regat. Influenţa fetişului s'a potenit la configuraţia geografică din 1916 şi a trecut dincolo abia ca un ecou al cărui răsunet se va stinge în curînd cu desăvîrşire.

O legendă are puterea de expansiune în momentul însă-şi al apariţei. Dacă nu se răspîndeşte îndată, înseamnă că nu conţine elementele subjugărei şi trăiniciei. Asemenea şi averescanismul, prin localizarea lui, nu va mai străbate de-acum înainte nici Prutul, nici Carpaţii.

Cu o atît de slabă puteré de radiaţiune, fetişul îşi va consuma propria-i substanţă şi se va retrage curînd şi treptat din plaiurile vechiului regat, într'o căsuţă de melc. Averescanismul va fi legat atunci numai de soarta modestă a unui om, rămînînd ca să dispară chiar din găoacea nativă, sau cel mai tîrziu odată cu dînsa.

Şi într'un timp prea puţin depărtat vom compătimi pe d. Argetoianu, de pildă, cînd va murmura un melancolic ex-voto, nu pentru dispariţia unui basm, ci pentru tragica d sale importanţă năruită „usque ad finem".

Desemnarea situaţiei politice

— Alegerile din Ardeal — D. Argetoianu contra colaborărei —
— Realitatea politică a federaţiei democrate —

Rezultatul alegerilor din Ardeal pentru Camera dovedeşte că puterea guvernamentală a parvenit să-şi impue şi acolo un apreciabil ascendent. Numărul mandatelor scomptat de guvern l-a fost atribuit prin zelul şi devotamentul administraţiunei. Şi astfel guvernul şi-a asigurat majoritatea indispensabilă pentru guvernarea parlamentară.

Fizionomia Camerei este considerabil diferită de acela pe care o întrevedea guvernul. Acea imensă majoritate visată de orgoliul d-lui general Averescu nu s'a obţinut. Partidele de opoziţie sunt destul de bine reprezintate şi cu legături reale în masele cetăţeneşti. Nu este însă mai puţin adevărat că partidul poporului poate ţine piept, cu propriile-i forţe, fracţiunelor opoziţiei democrate, fără a simţi nevoia de a recurge la sprijinul vechilor partide care au fost înnecate de spiritul nou al maselor.

*

Această cercetare a situaţiunei, din punctul de vedere al forţelor parlamentare, este modul de a vedea al d-lui C. Argetoianu, satrapul partidului şi cheia de boltă a cabinetului. Actualul ministru al finanţelor a dirguit cu abilitate presiunea electorală şi a reuşit să pse mîna pe o realitate a faptelor cu ajutorul căreia să libereze p general de dorinţele şi angajamentele sale politice. D Argetoianu uneteşte fără preget să îndepărteze concurenţa capacităţilor şi se pare că a ajuns pentru moment să determine pe general a renunţa la sprijinul vechilor partide şi chiar la o colaborare cu d. Take Ionescu.

D. Argetoianu a impus formula rezistenţei guvernului cu propriile-i forţe, la asalturile combinate ale opoziţiei. Formula aceasta se bazează pe forţa numerică din Parlament, dar păcătueşte prin aceia că desconsideră punctul de vedere principal al autorităţii şi priceperei în conducerea treburilor publice.

*

In chestiunile externe e nevoe de vederi largi şi concepţiuni unitare, cât şi de personalităţi politice cu legături şi reputaţiune bine stabilite, ceia ce nu se găseşte în guvernul şi chiar în partidul d-lui general Averescu.

In faţa problemelor interne, atât de complicate şi presante, este deasemenea nevoe de o rutină şi un tact care s'a dovedit că lipsesc actualui guvern.

Aceste lipsuri esenţiale nu pot fi acoperite prin disciplina unei majorităţi parlamentare, ci necesită colaborarea efectivă cu partidele şi personalităţile capabile de a duce la bun liman barca statului. Neţinîndu-se seamă de acest lucru, este greu de prevăzut cât timp şi cu cât noroc guvernul actual se va putea menţine, dar se poate uşor afirma că înjghebarea averescană, odată cu mediocritatea de guvernare, se va zbate în haosul care o caracterizează şi va merge la dissoluţia firească.

*

Succesiunea averescanismului este de pe acum indicată în favoarea partidului ţărănist. Alegerile din regat au consacrat forţa de guvernământ a federaţiei. Deasemenea lupta electorală în Ardeal a învederat capacitatea şi trăinicia partidului naţional.

Aceste două alcătuiri politice se vor contopi într'un mare partid al ţărei ca o expresiune a realităţii sociale şi a valoarei de guvernământ a democraţiei.

Acest lucru se va înfăptui tocmai în intervalul de timp necesar pentru dispariţia acestui accident al vremurilor tulburi care este averescanismul cu incoherenţa şi legendele sale.

INFORMAŢIUNI

Astăzi dimineaţă, pe cînd studenţii basarabeni luau ceaiul la cămin, agenţii poliţiei de siguranţă s'au prezentat în sofragerie şi au declarat arestaţi pe fraţii Derevici, studenţi în medicină.

Aceasta s'a făcut în urma unui ordin al comandamentului armatei din Chişinău.

Fraţii Derevici trebuiau să depue astă-zi examenele universitare. Colegii lor s'au prezintat autorităţilor poliţieneşti cerînd amînarea arestărei până după examene. Cererea a fost respinsă şi fraţii Derevici au fost trimişi sub escortă la Chişinău.

D. Sergiu Niţă, Ministrul Basarabiei, a fost eri în localitate.

Cu trenul de 5, ministrul a plecat la Bucureşti.

Prefectura de poliţie, a dispus a se da în judecată 80 de comercianţi, cari au contravenit la legea repausului duminical.

Din cauza lipsei de mijloace budgetare, ministerul instrucţiei a hotărât să nu acorde anul acesta nici o scutire de taxă de examene şcolarilor pregătiţi în particular, de ori şi ce categorie.

Aceste scutiri depind numai de comisiile examinatoare.

Alegerile din Ardeal.—Rezultatul general al alegerilor pentru Camera în Ardeal este următorul:

Guvernul 56 mandate. Partidul Naţional 21. Socialist 5, Ţărănişti 4 Liberali 2, Şvabi 2, Saşi 6. Pentru 21 locuri s'a declarat balot j, iar în patru circumscripţii nu s'a putut face alegerea.

Fapte caracteristice sunt căderea definitivă a d-lor general Averescu, I Brătianu, N. Iorga, Ionas Gradişteanu, Vasile Goldiş, Th. Mihaly şi căderea în balotaj a d-lui Take Ionescu la Braşov.

Alegerile de balotaj se vor efectua la 13 Iunie.

Deţinuţii dela Galata, din pricina răului tratament cît şi a mîncării proaste (li s'a dat de pildă brînză verde, povidlă stricată şi p ne mucilaginoasă), au declarat de patru zile greva foamei.

Au aderat la greva şi bolnavii, care au refuzat medicamente şi hrană

Astăzi după-amiază d. Maior Pascu Comisarul Regal dela Curtea Marţială, va face o anchetă la închisoarea Galata.

Avem încredere în spiritul de dreptate al d-lui Comisar Regal,—şi sperăm că, mulţumită intervenţiei d sale va înceta regimul la care sînt supuşi deţinuţii dela închisoarea Militară.

Măsura prohibirei exportului pentru toate cerealele este încă în vigoare.

Rămîn imobilizate la deţinători şi producători numai grîul, secara, orzul, orzoaica şi faina de grîu şi secară.

Celelalte cereale sau produse agricole sînt libere a fi vîndute şi transportate fără nici o formalitate administrativă.

Porumbul destinat pentru Ardeal nu va putea fi exportat decît numai cu autorizaţia direcţiei aprovizionărei Ardealului.

Greva de la căile ferate e terminată. Militarizarea încetează, iar memoriul urmează să fie discutat de o comisiune mixtă.

Mîine dimineaţă, ceferiştii din Iaşi, reintra cu toţii în ateliere.

Magda Dorini, celebra d-ra ieşană (Madeleine Sion), a sosit eri la Constanţa, venind din Malta.

Diva va da un concert şi în Iaşi.

Ministerul muncei a hotărât să înfiinţeze în localitate o nouă casă medicală pentru meseriaşi.

D. dr. Călărăşeanu a fost delegat cu organizarea noului instituţiuni.

In ziua de Sfţ. Constantin şi Elena a avut loc la Botoşani, logodna Domnişoarei Aglăitza Isăcescu, studentă la Facultatea de Drept, fiica D lui Gh. Isăcescu, mare proprietar, cu Dl. avocat Const. Simionescu, Epitrop la Sfţ-ul Spiridon.

Transmitem caldele noastre urări de fericire.

D. Mihai Negruzzi, primarul oraşului a plecat aseară la Bucureşti, pentru a susţine faţă de guvern marile revendicări ale Iaşului.

Eri a avut loc adunarea generală a membrilor societăţei de gimnastică.

S'a aprobat gestiunea de la 1916 până azi, după care s'a ales noul Comitet, în frunte cu d. Osvald Racoviţa ca preşedinte.

Ca semn de înaltă stimă şi recunoştinţă pentru marea activitate desfăşurată în folosul acestei instituţiuni, adunarea a proclamat pe d. V. Teodoreanu, fostul Preşedinte, ca vice-preşedinte de onoare.

Uniunea sindicatelor Comerciale şi Industriale, a convocat o nouă întrunire a Comercianţilor pentru Duminica viitoare.

Mâne seară va avea loc la Teatrul Naţional o aleasă audiţie muzicală cu concursul d-lor Flor Breviman, Al. Garabet, D. Onofrei şi Radu Constantinescu.

Beneficiul va fi afectat fondului de întreţinere al şcoalei primare de fete No. 1 „Carmen-Sylva".

VOIŢI SA VA ARANJAŢI

un colţişor românesc în casa Dvs. ?

vizitaţi expoziţia de artă Pirografică şi metalo-plastie a magazinului.

„LÖBEL"

Lăpuşoeanu 32

Iere de Albine

superioară din stupăria modernă MIHAIL N. ALEXIEFF se vinde în str. Palatului No. 24 Iaşi.

Baracă *de vânzare, mare, 15|5 Pereţi dubli, 10 ferestre, instalaţie electrică, cărămidă.*

I. Constantinescu, str. Dancu 5

Perdut în ziua de 6 crt. pe distanţa Ştefan cel Mare—C. A. Rosetti, un pantof negru de castor.

Găsitorul este rugat a'l aduce în str. C. A. Rosetti No 18, la d. Moscovici, contra recompensă.

PINOFLUOL

Tablete din esenţă de brad pentru băi

PINOFLUOL

Întăreşte inima şi nervii soluţiune rece şi caldă

PINOFLUOL

lucrează ca întăritor şi răcoritor al corpului; catifelează pielea

PINOFLUOL

are un efect bine-făcător pentru suferinţii de reumatism, gută, insomnie, anemie etc.

PINOFLUOL

se află de vânzare la toate farmaciile şi drogheriile principale

Samy Brück

— MAGAZIN DE INCREDERE —

Str. Ştefan cel Mare 13
vis-a-vis de Str. Lozonschi

Zilnic noutăţi

A sosit un frumos asortiment de Mărchizeturi şi crepoane în colori şi desemnuri ultimele creaţiuni. Stofe pentru dame, pînzeturi, driluri, picheturi, panamale precum şi tot felul de mărfuri de manufactură.

Bluze şi jupoane, articole confecţionate, ciorăpărie, mănuşerie, voaluri de faţă. Voal şi tot sortimentul pentru mirese, tuluri etc. Lenjuri pentru dame şi bărbaţi, articole de toaletă, precum şi toate articolele de galanterie pentru barbaţi, dame şi copii.

Ralon special de mode. Zilnic noutăţi

SERVICIU CONŞTIINCIOS

— Preţuri moderate —
Pentru localitate

Se Oferă *Spre imediată angajare la orice instituţie, fost administrator, contabil timp de 20 ani la moşie mare. Bun comtabil bilantier şi organizator; referinţe de primul ordin şi garanţie materială.*

A se adresa Agenţiei de Publicitate I Brânişteanu str. Gh. Mârzescu No. 17 Iaşi.

Cameră mobilată

cu drept la bucătărie se caută de urgenţă.

A se adresa d-lui Caravia la compania de Vagons-lits la gară.

CAUT

3 camere şi bucătărie, centru, libere de la Sf. Dumitru.

Plătesc bine. A se adresa la Agenţia de publicitate I. Brânişteanu, str. Gh. Mârzescu 17 sub K. O.

BUTOAIE GOALE DE PĂCURĂ

de vânzare, A se adresa la Agenţia de publicitate I. Brânişteanu, str. Mârzescu 17.

ROATA MARE DE FONTA

pentru transmisiune, de vânzare. A se adresa la Agenţia de publicitate I. Brânişteanu str. Mârzescu 17.

RUGARE DIN SUFLET

Cine ştie unde domiciliază în Iaşi soţul meu Emil Tomovici, şofer, îşi face o mare pomană arătându'mi adresa sa la ziarul „Opinia". Am sosit din Cernăuţi cu trei copii pentru aflarea lui şi sunt desnădăjduită.

Adolfina Tomovici

Universitare.—Marţi 8 Iunie se vor ţine între orele 9—12 ultimile 2 conferinţe de Electricitate secţia Electro-tecnică şi Fizică.

— La Institutul Electrotehnic, examenele cu d. Ing. Serghie se vor ţine în zilele următoare:

Electrotecnica an III în ziua de 7 Iunie.

Tracţiune electrică an II în ziua de 9 Iunie.

Măsuri electrice an II în ziua de 22 Iunie.

Staţiuni Centrale an III în ziua de 4 Iunie.

— Se mai primesc cereri pentru ocuparea celor 3 burse vacante (2 a câte 100 lei Istoria şi Filozofie „casa şcoalelor, şi una a 50 legatul Carol) până la 16 Iunie.

Bursele se vor da prin concurs pentru d-nii studenţi an I şi prin constatarea proceselor de examene studenţilor din ceilalţi ani.

— Marţi 8 Iunie cor. ora 5 jum. p. m. va avea loc în amfiteatrul Facultăţei de Drept şedinţa de închidere a cursurilor organizate de societatea Studenţilor în Drept.

Pentru această şedinţă fiind invitaţi toţi d-nii profesori ai facultăţei.

D-rele studente şi d-nii studenţi sunt rugaţi a lua parte în mare număr.

Camera de Comerţ din Iaşi, a primit din partea Primei Companii Poloneze de Comerţ en gros din Varşovia, o adresă prin care este rugată de a aduce la cunoştinţa amatorilor. că a hotărât crearea unei societăţi de export şi import.

Capitalul este fixat la 25 milioane mărci, în trei emisiuni, prima de 5 milioane şi celelalte a câte 10.

Până în prezent s'au subscris peste un milion dar pentru a-şi începe activitatea îi mai trebue un milion pe care îi oferă subscriitorilor români, rămânând ca celelalte 3 milioane să fie vărsate într'o perioadă de 2 ani, Capitaliştii romîni care vor subscrie vor avea parte activă în administrarea societăţei.

Doreşte a se afilia dacă posibil, une societăţi similare române.

Prima Companie de comerţ cu gros polonă şi-a asigurat până în prezent legături cu toate marile case comerciale mondiale şi poate chiar acuma contracta şi furniza mari cantităţi de traverse de lemn, materiale de lemnărie, panouri de lemn şi furnire, gudron, terpentină etc. Pentru curieri oferă comision.

Informaţii Importation & Exportation Varşovia Rue Kralewska 35 si la Biroul de informaţiuni al Camerei de Comerţ Iaşi orele 8—13.

Camera de Comerţ din Iaşi, face cunoscut că s'a înfiinţat un contor comercial Român la Berlin, Feuring Strasse 61 (Schoneberg), care este la dispoziţia comercianţilor români, pentru orice comenzi sau informaţiuni din Germania sau străinătate.

Marţi 8 Iunie oara 9 seara se ţine şedinţă săptămânală la Sindicatul Funcţionarilor din Bănci şi Birouri. Toţi membrii cât şi funcţionarii neînscrişi sânt rugaţi de comitet să ia parte la întrunire. Va vorbi d. Oscar Klingher despre Organizarea proletariatului intelectual în legătura cu apropiata legiferare a muncei.

Eri un biciclist, trecând prin strada Labirint, a calcat pe un copil cauzindu-i grave leziuni.

Artistice.— Trupa de operete „Elysee" şi-a terminat aseară seria succeselor la teatrul Sidoli. Arătăm cu acest prilej înalta valoare artistică şi lirică a d-rei Stela Bovy, în primul rând, şi apoi a d-rei Lulu Chiriac.

— Compania dramatică Bulandra va juca la Teatrul Naţional din localitate cu întregul ansamblu de la teatrul Regina Maria din Capitală.

Iată repertoriul:

Joi 17 Iunie „Marchizul de Prioia" Viner: 18 Iunie „Refugiul" Sâmbătă 19 Iunie „Scandalul" Duminică 20 Iunie în matineu ora 3 „Văpaia" Duminică 20 Iunie ora 9 seara „Prometeu" de Victor Eftimiu Luni 21 Iunie ultima reprezentaţie „Lumea în care ţi se urăşte".

D. Aniţucă Dumitru, muncitor de la rampa gării, s'a plâns parchetului că astăzi dimineaţă ar fi fost maltratat şi jefuit de suma de 500 lei de către numitul Ion Niţescu.

La depozitul fermei Badareu (bariera Păcurari) se vinde din struguri nemanaţi: vin alb 7 lei litru vin roş 5.50 lei litru. Dar numai de la 30 litri în sus.

COOPERAREA ROMÂNO-POLONĂ

— Iarăşi ştiri alarmate —

Bucureşti.- Se aşteaptă sosirea în Capitală a unei misiuni franceze. Faptul acesta este pus în legătură cu chestiunea cooperărei militare romîno-polone contra Rusiei.

In acest scop, d. Duiliu Zamfirescu, ministru de externe, a avut o importantă întrevedere cu ministrul Poloniei la Bucureşti.

Intrunirea Comercianţilor.— La Camera de Comerţ a avut loc eri anunţata consfătuire a Comercianţilor.

Azistă un foarte mare număr de Comercianţi.

La ora 10 se deschide întrunirea, de către d N. V. Ştefăniu, prezidentul Camerei.

D-sa analisează întreaga situaţie a Comerciului, sacrificiile pe care le face această clasă, pentru a veni în ajutorul Statului. Alurea trebue căutate cauzele scumpetei în valuta şi permise, dar de care adevăraţii comercianţi nu pot fi răspunzatori. Comercianţii nu sunt refractari controlului, dar acesta să fie făcut de organele competente, dar nici de cum de militari.

D. *Mandelbaum* cere libertate deplină pentru Comerciu.

D. *Tufit*, se ocupă de organizaţiunea Comercianţilor, şi cere să se constitue un bloc, pentru a-şi apăra interesele lor. Cauzele scumpete sunt multiple, unele ce se găsesc în toate ţările, altele speciale la noi. Prin libertatea Comerţului se poate stabili o concurenţă, care va aduce şi o scădere a preţurilor. Recunoaşte că azi situaţia muncitorilor e grea, dar de aceasta nu sunt de vină Comercianţii, cari nu se solidarisează cu Comercianţii improvisaţi şi speculatori.

D. *Constanţiu* aduce un respectuos omagiu armatei.

Adunarea se uneşte cu acest omagiu într'un strigăt unanim: Trăiască armata!

D. Constanţiu continuând zice că rolul armatei este fără un altul şi nici de cum acel de a controla pe Comercianţi, căci aceasta nu intră nici în cunoştinţele şi nici în atribuţiunele armatei. Analisează tot ce aduce scumpetea mărfurilor, pentru a conchide că tocmai Comercianţii sunt cei dintâi victime ale acestei stări.

Adunarea votează în urmă o moţiune, prin care cer desfiinţarea Controlului militar. In caz contrar declară că vor închide prăvăliile.

Moţiunea e semnată de cei prezenţi.

Cinema ELISABETA.— Astăzi în matineuri şi seara se reprezintă: „IATĂ FERICIREA" dramă modernă în 5 acte cu celebritatea scenică italiană D-ra Cia „Fornaroli". Vederi depe natură şi o splendidă Comedie.

Peste câte-va zile TARZAN extraordinară dramă de aventuri, o minune fără seamăn peecranul Cinematografic.

Banca Dacia S. A. Iaşi, — *Domnii acţionari, sunt rugati a face vărsământul al II lea de 40 la sută emisiunea a II-a, adică câte 200 lei de acţiune, cu începere de la 15 şi până la 25 Iunie a. c. la cassa Băncei Dacia între orele 9—12 a. m., si 2—5 p. m. şi la Banca de Scont a României din Bucureşti sau sucursala Galaţi.*

Acţionarii cari nu vor face la timp plata vărsământului vor plăti conform prospectului de emisiune, o dobândă de întârziere de 9 la sută pe an, iar după 30 zile se va urma conf. dispoziţiunilor Codului Comercial.

D-na şi D-l Isidor Sand

au plăcerea de a anunţa naşterea fetiţei lor „Jeanette".

Felicitările se primesc Sâmbătă 12 Iunie, str. C. A. Rosetti 9

DE VÂNZARE

Pentru eşire din indivizione se vinde la Trib Iaşi Secţia II la 15 Iunie 1920, casele din strada Păcurari No. 16 compuse din etaj, parter şi mansardă, are 52 camere, pivniţă şi altele. Asemenea şi casele şi locul din str. 40 Sfinţi No. 4 foaste a def. Emilie Popovici Amatorii se pot adresa până la acea dată pentru condiţiuni la d. avocat A. D. Handoca.

INSTALAŢIUNI DE MOARA

de 36 ţoli simple şi duble, de 42 ţoli simple şi duble. precum şi de mori economice, furnizează promt, Societatea „NOEL" Sucursala Iaşi, Piata Cuza Vodă 3.

Serviciul telegrafic şi telefonic

AL ZIARULUI „OPINIA"

Cum se va face remaniarea

— D-nii Take Ionescu şi Titulescu în guvern — Sforţările d-lui Argetoianu — Cine pleacă şi cine ramâne. — Cât va lucra Parlamentul.—

BUCUREŞTI. — Sforţările disperate ale d-lui C. Argetoianu pentru amânarea sau eventuala prelungire a tratativelor cu partidul democrat, până după închiderea Parlamentului, au dat greş.

Se anunţă astfel ca lucru sigur că remanierea ministerială se va face prin venirea d-lui Take Ionescu la departamentul externelor şi a d-lui N. Titulescu la finanţe.

D. Argetoianu s'a văzut nevoit să'şi concentreze toate puterile în scopul de a obţine acum departamentul internelor.

Este de văzut dacă măcar acest lucru îi va reuşi. De altfel d. Jenică Atanasiu afirmă cu convingere că ministerul de interne îi este rezervat d-sale.

*

D. Duiliu Zamfirescu va demisiona foarte curând. In unele cercuri politice se vorbeşte despre numirea actualului ministru de externe ca şef al unei comisiuni române pentru Italia.

*

Fiind întrebat de ziarişti asupra situaţiunei d-sale în guvern, d. Matei Cantacuzino a dezmintit formal zvonul că ar avea intenţiunea să demisioneze.

*

Guvernul este hotarât a trece prin Parlament legile cu un caracter urgent şi apoi a închide sesiunea pe la mijlocul lunei Iulie.

Federaţia se desface?

D. Mihalache şeful ţăraniştilor. — Sprijin guvernului.

Bucureşti. — Se dă ca probabile o apropiată spărtură în rândurile Federaţiei democraţiei naţional-sociale Se afirmă ast fel că ţăraniştii se vor desface de d. dr. Lupu.

D. I. Mihalache va fi ales preşedinte al partidului ţărănesc care va lupta singur în Parlament pe chestiunea agrară şi alte reforme.

*

In unele cercuri se spune că partidul ţărănesc, îndată ce se va fi disfăcut de federaţie, va trata o bază de înţelegere cu generalul Averescu şi va sprijini guvernul în Parlament.

Totuşi d. Mihalache se arată hotărît a depune pe biurourile Camerei din iniţiativă parlamentară, proectul de lege agrară întocmit de d-sa.

O mare criză financiară

— Operaţiunele de bancă. — Lipsa de numerar. — Urcarea scontului. — Preţul mărfurilor. —

BTCUREŞTI. — Suntem în preziua unei mare crize financiare. Băncile au luat dispoziţia acoperirei neîntârziate a comptelor de către creditori, mai ales de către acei care au efectuat operaţiuni de lombardare.

Se citează cazuri că persoane dintre cele mai solvabile au primit înştiinţarea să nu treacă peste creditele acordate.

Criza este datorită urcărei banilor în străinătate. Insăşi Banca Angliei a fixat un scont de 7 la sută.

Repercusiunea asupra pieţei noastre financiare se; datoreşte şi marei lipse de numerar care se resimte pe scară întinsă. Acestă lipsă se explică prin acela că ţăranii au strâns şi ascuns leii. Deasemenea în provinciile alipite populaţie acaparează leii pentru a se des otorosi de ruble şi coroane.

O îmbunatăţire a situaţiei se va înregistra cu prilejul nouei emisiuni a Băncei Naţionale, dar nu se poate şti întru cât această emisiune va fi suficientă.

*

In străinătate a scăzut simţitor valuta banilor şi în special lira engleză şi dolarul american. Dar mărfurile au rămas tot scumpe şi nu se aşteaptă o scădere a preţurilor înainte de 7—8 luni.

In jurul conferinţei de la Spa

BUCUREŞTI.—Din San Paolo se anunţă convocarea la Bruxelles pentru 18 Iunie a unei conferinţe aliate, premergătoare a conferinţei de la Spa din 21 Iunie.

Se va discuta asupra mijloacelor de constrângere a Germaniei pentru plata despăgubirelor de războiu.

Iniţiativa acestei conferinţe preliminare ar fi fost luată ne Italia.

In aceiaşi chestiune a sosit la Londra d. Avenol reprezintantul Franţei pentru chestiunele financiare, urmând a tranşa în prealabil diferetele puncte care se vor dezbate cu delegaţii germani la Spa.

Alegerile în Germania

Bucureşti.—O telegramă din Berlin anunţă că alegerile în Germania prezintă o formă tulbure. Se pare că militariştii germani aparţinînd extremei drepte şi spartakiştii extremei stîngi câştigă teren.

Se crede totuşi că guvernul se va întări prin obţinerea majorităţii necesare.

CHESTIA PERSANĂ

Bucureşti.—Din Londra se anunţă că Consiliul Societăţii Naţiunelor va examina la 14 Iunie situaţia Persiei, în urma incursiunei trupelor bolşevice.

Consiliu de miniştri

—In vederea deschiderei Parlamentului--Chestiunele politice

Bucureşti. — Un nou consiliu de miniştri a avut loc ieri. S'a discutat din nou asupra termenilor mesagiului regal de deschidere a corpurilor legiuitoare care va avea loc irevocabil la 15 Iunie.

S'a mai discutat apoi chestiunea remanierei ministeriale şi s'au analizat cîteva proecte de legi care vor trece cu precădere prin camerele legiuitoare.

Un caz interesant

Bucureşti — Un intermediar al Băncei Nordului din Cernăuţi, în legătură strînsă cu banca Şmelţ din Botoşani, a fost arestat în împrejurări curioase.

El strangea cantităţi enorme de coroane mărunte şi le transporta la Bucureşti. Astfel se ajunsese că în Bucovina nu mai puteai schimba o hîrtie de o mie coroane.

Cercetat la instrucţie, arestatul a declarat că făcea această operaţiune din ordinul Băncei Naţionale.

Războiul ruso-polon

BUCUREŞTI.—Comunicatul statului major polonez anunţă noui succese militare la Ponie-Velia, Sverez şi Mardur.

ANUL XVI-lea No. 5982

ABONAMENTE
UN AN . . . . 150 LEI
ŞASE LUNI . . . . 80 „
TREI LUNI . . . . 40 „

ADMINISTRAŢIA
Iaşi. — Str. Mărzescu 17

— TELEFON No 309 —

BIBLIOTECA UNIVERSITĂŢII IAŞI

50 bani numărul

OPINIA

ZIAR POLITIC COTIDIAN.

JOI 10 IUNIE 1920

ANUNCIURI
Se primesc la
AGENŢIA DE PUBLICITATE
I. BRĂNISTEANU
— — Str. Str. Mărzescu 17 — —
Concesionară exclusivă a publicităţei

Un numar vechiu 1 Leu

Guvernul la lucru!

— In ce condiţiuni a luat naştere. — Ce va produce —

Guvernul are majorităţi masive. Ar putea deci să se pună pe lucru. Rămîne de văzut dacă va lucra şi dacă se va constitui definitiv ast-fel, în cît să-şi sporească forţa creatorie. Totul depinde de ceea ce va şti să impuie actualmente generalul Averescu, şi dacă ceea ce va impune va corespunde intereselor generale bine chibzuite

Curios ceea ce s'a petrecut în această ţară în ultimii doi ani. Avem guvern Averescu, nu pentru-că l'a vrut d. Ionel Brăteanu acum două luni, — ci fiind că şeful partidului liberal l'a pregătit din Decembrie 1918.

Dacă ceea ce a făcut atuncea i a depăşit gândul şi dorinţa; dacă acum două luni a voit un guvern Averescu fiind-că nu mai putea alt ceva — aceste sunt lucruri secundare. Fapt necontestat este că avem guvernul Averescu, fiind-că d. Ionel Brăteanu, conştient sau inconştient, de voie sau de nevoie, a făcut tot ce i a stat cu putinţă, timp de doi ani ca să ajungem la rezultatul de astă-zi.

*

Acelora care s'ar îndoi de acest lucru le-am cere să-şi puie puţin în mişcare fantezia şi să vază ce ar fi fost dacă d. Ionel Brăteanu ar fi procedat alt-fel, de cum a procedat, din momentul semnărei armistiţiului.

Inchipuiască-şi d. Brăteanu lipsit de preocupaţiunea unui exclusivism politic; lipsit de dorinţa de a semna singur tratatul; dispus a împărţi cu d. Take Ionescu gloria unei păci, cîştigată prin jertfa întregului neam.

Un guvern Brăteanu Take Ionescu, puternic prin triumful cauzei romîneşti, enorm de întărit prin prestigiul măririi peste aşteptare a ţărei, un ast fel de guvern, făcînd alegerile la începutul lui 1919 — unde ar mai fi fost opoziţia, cine ar mai fi ştiut de feţişul Averescu, cine ar fi bănuit macar ţărănismul? Romînia Mare ar fi cunoscut oare veleităţi ale teritoriilor eliberate şi lupte politice cu cei reveniţi la patria mumă?

Un guvern Brătianu-Take Ionescu ar fi avut majorităţi compacte, aproape unanimitaţi, iar regimul decretelor-legi înmormîntat pentru deapururea, ţara ar fi cunoscut o operă legislativă, care ar fi purtat peceta iniţiativei unor chemaţi şi pregătiţi şi ar fi dat Romîniei Mari o nouă rînduială, bazată pe realităţi şi izvorîtă din competinţă.

Un guvern Brătianu Take Ionescu — şi ţara ar fi cunoscut o legiferare temeinică, serioasă, ferită de influenţele nocive ale demagogismului şi ar fi cunoscut epoca de refacere, ferită de zăpăceală, nehotărarea şi neîncrederea de astă zi, care pot aduce după sine consecinţi atît de funeste!

*

Este desigur curios ca o acţiune individuală să aducă o asa profunde schimbări în mersul unui stat — istoria este însă plină de cazuri care confirmă faptul şi arată rolul important al acţiunei individualităţilor în mersul şi schimbarea cursului evenimentelor.

Cîte ar fi fost alt-fel dacă d. Ionel Brătianu, secundat de voinţa supremă, n'ar fi judecat şi procedat în chipul cum a făcut'o în iarna lui 1919? Nu cercetăm dacă ar fi fost mai bine sau mai rău. Constatăm numai că ceea ce s'a întîmplat a fost urmare inluctabilă a voinţei şi acţiunei d-lui Brătianu. Guvernul de astă-zi, alegerile de astă-zi, rezultatul lor cu cei şapte liberali în cameră şi nici unul în Senat, toate sunt urmări fatale al felului cum a crezut d. Brătianu să facă politică.

Acest fel poate fi rezumat în cuvintele: personalism şi sechărism excesiv, fobii continue.

Despre acestea în numărul de mîine.

Criticus

Câte-va note

De obicei moartea precede descompunerea.

Cu partidele noastre politici vechi s'a întîmplat contrarul; întîi s'au descompus şi apoi au murit.

*

Se auzuţă că d. Mihalachi e bolnav. de o boală care justifică un prognostic fatal.

D. Mihalache suferă de boala şefiei.

*

Se anunţă o mare criză financiară.

Parizitismul nostru social este grav ameninţat.

*

I-a fost scris şi d-lui Matei B. Cantacuzino să aibă ocazia să opteze pentru un loc, din două în care a fost ales.

Şi desigur că d. Matei Cantacuzino ar opta pentru grădinuţa de la Copou.

BLANZY

INSEMNĂRI

O marfă lugubră

Europa are şi ea de oferit ceva Americei şi anume: cadavre. Se anunţă în adevăr că din porturile Atlanticului pleacă zilnic convoiuri de vapoare cu rămăşiţele tineretului american jertfit pe cîmpiile Franţei.

In ţările industriale se importă materii prime care sunt transformate în mărfuri de utilitate mai mare, şi retrimise apoi în ţara de origină. In cazul de faţă, circuitul transportului este identic. America a trimis soldaţi (materia primă) care au suportat procedee cludate de fabricaţiune (războiul). Marfa se reîntoarce în ţara de origină sub o formă nouă care poartă marca civilizaţiei contemporane Utilitatea acestor cadavre-marfă este incontestabilă pentru consumul patriotismului mondial. Şi din acest motiv entuziasmul pios, în faţa unor asemenea măreţe convoiuri funerare, îngenunchie inimile tuturor patrioţilor cu ochii înfipţi în demnităţi confortabile şi cu mina îndelicită în bănăritul de eroică provenienţă.

Flăcăii Americei au luat drumul lumei vechi într'o importantă misiune. Ei au avut să resolve neînţelegerile domnilor cu lanţ de aur, privitor la mine, ateliere, şantiere şi case de comerţ. Sosiţi la locul înfocatei discuţii a frontului, unde poporul din colibe făcea serviciul de avocat din oficiu al împricinaţilor din palate, ei au văzut, s'au abrutizat şi au murit.

Astăzi America la parte cu cinste la cea mai pură glorie antantistă, dar nu posedă mijlocul material prin care să înlocuiască durerea din inimile celor văduviţi, prin delirul patriotismului pios. In Franţa şi Belgia lucru este uşor. Acolo sînt cimitire impozante de întinse şi mai cu seamă vaste ruine. Acolo se aranjează lesne serbarea cu şcolari, preoţi, armată, curioşi şi oficialitate. Preşedintele republicei înfige o decoraţie pe o pernă şi un domn primar citeşte o cuvântare scrisă de fiică sa, elevă în clasa patra primară. Prin aceasta, zidurile dărăpănate glăsuesc a imn tricolor în loc de blestem al barbariei şi ruşinei, iar morţii zburdă a eroism.

America n'are norocul ruinelor şi cimitirelor de război Şi atunci se aduce în sfîrşită de propagandă naţională-războinică din Europa. Numai în acest scop convoiurile de vapoare transportă lugubre resturi omeneşti. Căci, în adevăr, prea puţini îşi vor găsi mortul scump din groapa comună, iar lacrimile n'au rost să curgă acum cînd se întoarce morţi, ci trebuiau să izvorască atunci cînd au plecat cei vii.

Şi totuşi acest vicleim de morţi ar putea să se răzbune, luminînd conştiinţa lumei...

Renovatus

Grav conflict civilo-militar la Iaşi

Comandamentul mai presus de legi. — Consecinţele conflictului. — guvernul avizat —

Comandamentul militar de Iaşi socoteşte că nenorocirea de la cinematograful „Principele Mircea" n'a fost destul de mare şi continuă să creadă că mai dăinuesc vremurile în care armata este mai presus de legi.

Acest fel de a gîndi al comandamentului militar ieşean a dat loc la un grav conflict civilo-militar la Iaşi conflict, a cărui dezlegare va urma s'o dea ministerele de interne şi război.

*

Se ştie că incendiul de la cinematograful „Mircea", pe lîngă pagubele cauzate Creditului Urban şi instalaţiunelor „Vieţii Romineşti", a păgubit şi mica prăvălie de la poarta Creditului unde se afla instalată prăvălia d-lui Ionescu.

Comandamentul militar s'a hotărît ca nu numai în ciuda sentimentului public să reclădească cinematograful, dar să reclădească şi magazioara d-lui Ionescu.

Primăria a refuzat autorizaţia în ce priveşte cinematograful, pentru motive de siguranţă publică. Iar în ce priveşte cazul Ionescu, a numit o comisiune de arhitecţi sub preşidenţia d-lui Ţinţu, arhitect regional, care a opiniat că întru cît nu e vorba de un monument istoric se impune respectarea legei, şi fiind vorba de zona I-a a oraşului, nu se poate o construcţie decît de cel puţin două etaje.

La aceasta, comandamentul a răspuns că va lucra fără autorizaţie, lucru ce a şi început ieri după amiază.

*

Ajutorul de primar M. Borcea, constatînd infracţiunea, a intervenit personal şi a cerut prefecturei de poliţie să ia măsuri de a se împiedeca lucrarea. La aceasta, comandamentul a răspuns instituind plantoane şi ameninţînd că la nevoe se vor aduce compănii întregi pentru a se face posibilă lucrarea de reparaţiune.

Ceva mai mult. Insuşi d. general Lupescu l-a chemat pe ajutorul de primar Borcea şi l-a vestit că ţine morţiş să se facă lucrarea şi că ea se va face cu orice preţ, la aceasta ajutorul de primar a răspuns că el nu este decît servitorul legei şi că pentru el legea este sfîntă.

Astăzi dimineaţă prefectura de poliţie prin comisarul respectiv, pentru a evita o luptă între reprezintanţii autorităţilor civile şi acei ai autorităţilor militare, a încheiat un proces verbal constatînd refuzul autorităţii militare de la continua reparaţiunile neautorizate, şi a înaintat lucrările ministerului de interne ca să decidă.

Deasemenea a facut cunoscut parchetului intracţiunea autorităţilor militare cerînd urmărirea lor judecată.

Pe de altă parte, ajutorul de primar a vestit pe primarul Negruzzi, care se află în Capitală, de cele întîmplate şi a adus cazul la cunoştinţa ministerelor de interne şi război.

*

Nu ştim temeiurile comandamentului cînd procedează astfel şi nesocoteşte litera legei şi autoritatea civilă, singura în drept a dispune. Ştim însă că această autoritate este hotărîtă a-şi apăra cu îndârjire drepturile şi că aleşii Iaşului sunt cu desăvîrşire de partea autorităţilor civile.

In cazul cînd conflictul nu va căpăta o soluţiune potrivită dreptăţii şi literei legei, chestiunea va fi adusă înaintea Parlamentului, în primele zile, pe cale de interpelare,

INFORMAŢIUNI

X Piaţa este în plină alarmă, şi consecinţele pot fi din cele mai grave.

Trecem printr'o criză, pentru mulţi neexplicabilă, care are repercuţiile cele mai variate.

In fond însă criza este datorită lipsei de numerar şi nu este de loc vorba de scădere de preţuri. Deşi valuta este întru cât-va îmbunătăţită — lira sterlingă a ajuns 170 lei şi dolarul 39 lei — nu mai puţin stremnătatea indică preţurile mărfurilor ca foarte ferme cu urcări însemnate.

Asupra cauzelor crizei şi cum s'a produs lipsa de numerar vom publica în numărul de mâine un foarte interesant articol.

* *Eri au fost arestaţi şi expediaţi la Chişinău sub escortă fraţii Drevici, studenţi ai Universităţii din Iaşi.*

Este de remarcat, că numai unul dintre fraţii Derevici este membru al partidului socialist, — şi dacă-i aceasta o vină, celălalt frate, care nu face politică, pare exclus din afacere!

Ori, poate, dacă cineva dintr'o familie e sub acuzare, — trebue să fie arestată întreaga familie?

Studenţii Derevici au fost conduşi la gară de un mare număr de studenţi, care au făcut manifestaţie de simpatie arestaţilor.

* Acuma, în senzonul verei, foarte multa lume din Iaşi pleacă în vilegiatură la Dorna şi în genere la staţiunile climaterice din Bucovina.

Pentru uşurarea călătorilor credem că ar fi nimerit să se ataşeze un vagon direct Dorna macar de 2 3 ori pe săptămînă, spre a se evita astfel nesfîrşitele transbordari cu copii şi bagaje.

Supunem cazul la apreciarea d lui director regional al c. f. r.

Teroarea în Basarabia. — *Peste câteva zile se va deschide parlamentul. Vor veni în Bucureşti aleşii guvernului şi ai opoziţiei. Se vor aduna la un loc reprezentanţi ai tuturor ţinuturilor locuite de români, — şi vor da pe faţă păcatele noastre de pretutindeni.*

Se va vorbi, desigur, şi despre campania electorală din Basarabia. Peste Prut d. Averescu a trimis prefecţi tineri din ţară, care au pus în practică, acolo vechile procedee electorale de aici. O teroare desmăţată a stăpânii Basarabia câteva săptămâni.

Prefectul de Soroca şi, ni se spune, chiar cel de Tighina, au ameninţat pe Evrei, că i va arunca în Nistru dacă nu vor vota lista cu steaua în frunte.

Candidaţi au fost arestaţi şi duşi între puşti, prin sate fiindcă făceau propagandă electorală împotriva guvernului.

Din pricina acestei terori, elementele dubioase, — exploatând spiritul de nemulţumire al maselor, — făceau propaganda pur-şi-simplu, pentru Rusia. Ni se semnalează faptul că chiar agenţi de-ai guvernului, vrând cu orice preţ să obţină voturi, spune ţăranilor: — „Cinei- cu Rusia, să voteze steaua!"

Dar mai teroarea, nici minciunile, nici făgăduelile fantastice n'au rătăcit capul ţărănimei basarabene, care a înţeles mai bine situaţia decât ţărănimea din Regat.

Un lucru e sigur: nu printr'o astfel de campanie electorală şi nici prin încercări de procese contra aşa zişilor „bolşevici" se găsiţiga sufletul unei provincii care, sub străini, a avut zile mai bune decât sub fraţi.

* Membrii comisiei interimare au fost convocaţi de urgenţă, în şedinţă extraordinară pentru mîine, la ora 5 după prînz, pentru a lua atitudine faţă de conflictul născut între administraţia Comunală şi armată, în chestia reconstruirelor, în urma incendiului de la Cinema „Principele Mircea".

* D. Scutaru, directorul regional, pleacă mîine dimineaţa, în inspectarea podului de la Cosmeşti, în vederea punerei în funcţiune a trenului accelerat Iaşi-Bucureşti, via Tecuci.

* Lucrătorii de la depoul c. f. r. din Paşcani s'au prezintat ieri dimineaţă la lucru, în corpore şi cu drapelul muncitoresc în frunte

Constatând însă că repartizarea orelor de lucru a fost schimbată — bine înţeles însă că fără a fi fost majorat timpul muncei — lucrătorii au refuzat reluarea lucrului, pînă nu se va reveni la orarul de mai nainte.

* Numărul studenţilor, cari vor putea urma cursurile de vacanţe de la Grenoble, a fost redus întru cât ministerul de instrucţie a redus subvenţia pentru acest scop.

* In adunarea generală ce a avut loc Duminică 6 Iunie la sindicatul Naţional C. F. R. s'a procedat la alegerea noului comitet pe categorii modificându-se tot odată şi statutul.

Preşedintele Sindicatului Dl. Baltă a făcut o dare de seamă a activităţii generale la Bucureşti relatând convorbirile avute cu Dl. Ministru Argetoianu şi Dl. Macri directorul general al C F. R., în sensul sporului de 40 la sută. Dl. Macri, spune D sa s'a declarat cu totul nemulţumit de cerinţele funcţionarilor de alt-fel dreepte, — declarând că Guvernul în starea precară în care se găsesc finanţele statului nu poate satisface aceste cerinţe.

De alt-fel Dl. Macri a promis tot concursul D-sale.

* Membrii filialei din Iaşi a societăţe Crucea Roşie sunt convocaţi în adunarea generală Duminică 13 Iunie a c. ora 6 p. m. în localul filialei din strada Toma Cozma 5 Fiind a doua convocare, adunarea se va ţine cu numărul membrilor prezenţi.

D. dr. Cazacu, directorul general al serviciului sanitar, după câteva zile de şedere în localitate s'a înapoiat azi în Capitală.

* Directorii şcoalelor primare, au fost din nou convocaţi pentru Joi, în localul şcoalei Asachi, pentru repartizarea elevilor pregătiţi în particular.

In urma anchetei d-lui comisar regal major Pascu, făcută ieri la Inchisoarea Galata, greva foamei declarată declarată de socialiştii basarabeni, s'a aplanat.

S'au luat măsuri ca să se îndulcească moralmente şi materialmente, regimul deţinuţilor.

* Pe cale telegrafică a sosit astăzi numirea d lui C Dimitriu ca director al prefecturei de poliţie.

Celelalte numiri în poliţia ieşană vor sosi prin poştă.

Urmând a se face revizuirea invalizilor de Război, la reşedinţa Cercului de Recrutare în localul Regimentului 53 infanterie, cu începere dela 18 Iunie a. c. se aduce la cunoştinţa celor interesaţi următoarele:

1) Se vor prezenta toţi invalizii de război care din diferite motive n'au fost clasaţi de vreo comisie Medico-Militară:

2) Toţi reformaţi temporari (cu bilete albastre) al căror termen de revizuire s'a împlinit, precum şi cei reformaţi temporar în Octombrie şi Decembrie 1919.

3) Toţi reformaţi definitiv, cu drept de ajutoare al căror termen de 1 ani s'a împlinit.

4) Toţi oamenii clasaţi ca buni pentru serviciul auxiliar de diferite comisii Medico Militare care vor fi trimişi la corpurile respective cu propunerile de a fi revizuiţi.

5) Toţi oamenii clasaţi în cursul anilor 1916 şi 1917 până la data de 16 Februarie 1918.

Invalizii se vor prezenta pe oraş şi plăşi în zilele următoare:

Plasa Copou în zilele de 18—19 Iunie
Plasa Codru în zilele de 20—21 Iunie
Plasa Bârlui în zilele de 22—23 Iunie
Plasa Tutova în zilele de 24—25 Iunie
Plasa Cârligi în zilele de 26—27 Iunie
Circumscripţia în zilele de 28—29 Iunie
„ II în zilele de 30 1 Iulie
„ III în zilele de 2—3 Iulie
„ IV în zilele de 4 5 Iulie
„ V în zilele de 6—7 Iulie.

La fabrica de săpun de la Abator s'a declarat astăzi greva.

Conform ordonanţelor în vigoare, prefectura poliţiei a instituit o comisiune de arbitri pentru aparearea conflictului. Guvernul va numi un supra-arbitru.

SERIA DE AUR

CINEMA MODERN

SENTIMENTALĂ DRAMĂ IN 5 ACTE

INTRIGA ŞI AMOR

CU

MARIA JACOBINI şi ZAR LA MORT

RULEAZĂ CU INCEPERE DE LUNI 7 IUNIE 1920

SERIA DE AUR

Camere Mobilate de închiriat, lumină electrică, serviciu. A se adresa în str. Zmeu No. 10 prin str. Ghica-Vodă.

Două Camere luxos mobilate de închiriat eventual bucătărie sau nemobilate str. Tatarași 2.

De vânzare *Una garnitură de mobile de stejar sculptat, în perfectă stare și alte diverse lucruri.*
A se vedea dela 9—12 și 'dela 3—6 str. Lăpușneanu 31.

Scânduri grinzi și alte lemne de construcție sunt de vânzare cu prețuri moderate. A se adresa la Biurou Teatrului Elisabeta vis-a-vis de Liceul Național.

Neo-Salvarsan toate dozele a sosit un mare transport la Farmacia H. Blumenfeld Str. Cuza Vodă 40.

TRĂSURĂ
Stare perfectă, de una sau doi cai, *de vânzare.* A se adresa: Ad-tor S. Lt. Ionescu Ștefan, Depositul de Subsistență „Rășcanu", Iași.

Fabrica de corsete Vexler
— Str. Gh. Mârzescu 17 —
primește la lucru, **lucrătoare și ucenice.** *Cumpără* **aramă și alamă** *vinde.* **Mașină de cusut și presă de copiat**

De vânzare, arendare
imediat moșia Jijioara compusă numai din fânuț de prima calitate, comasat pe șesul Jijiei, la 16 km. de Iași pe șoseaua națională Popricani și 25 minute depărtare de gara Larga, târgușorul Țiganași și comuna Radu-Mitropoliei din care fac parte.
Condițiuni avantajoase. **Pentru orice informațiuni a se adresa d-lui avocat Henri Soutzo str. Paladi No. 8.**
La aceași adresă deasemenea spre vânzare imediat în stare bună de funcționare parte din gospodărie rămasă ca:
3 batoze trier 10 H P, 1 batoză specială pentru porumb și răsărită, 1 locomobilă completă cu curele de 10 H. P. (Clayton), Pluguri cu 4 și 2 fete, 4 tăvăluci de tuciu în formă de talgere, 4 îngropătoare, 4 împroșcătoare. 3 secerătoare legătoare (Adriano), 1 zecimală de 500 kgr. 1 șea de damă balenă veritabila complect cu frâu și arsăiță, 2 forge de câmp, 1 pompă p. incendiu, pe roate, 1 remorcă mare mare compusă din 2 odăi și 1 pod (antac) 2 căzi mari de stejar special pentru vie, seceri, coase etc. etc.

※ In curând va avea loc la Teatrul „Elisabeta" un Festival Artistic-Literar dat de elevii Conservatorului în folosul camarazilor săraci. Se va juca: Excelența sa.. localizare de Adrian Pascu cu D-nii Pavelescu, Antoniu, Chirvăsuță și „Greva Ferarilor" cu D-nii Paul Varduca, Stamate, Pavelescu și D-ra Meliste. Data se va anunța la timp.

※ Beneficiul interesantei conferințe ținută de D-nu Profesor Harmuzescu este de 1400 lei. Aceasta a fost ultima din ciclu de conferințe care toate împreună au adus Societății pentru profilaxia tuberculozei suma de 16239 lei.

Comitetul mulțumește cu recunoștință domnilor Conferențiari pentru neprețuitul lor concurs și darnicului public ieșean.

※ Noul comitet al societății de sport și gimnastică s'a constituit astfel: D. Osvald Racoviță, președinte; d-nii Th. Berescu și dr. Nimereanu, vice-președinți; d Petru Șerban, casier, d. Fulga secretar și Petrescu contabil.

D. Haralamb Grigoriu, magistrat, înaintat procuror de curte, a depus erî cuvenitul jurământ.

※ **Universitare.**—Din cauza timpului nefavorabil excursia botanică cu studenții naturaliști, agronomi și farmaciști ce a fost fixată pentru Duminică 6 iunie s'a amânat pentru ziua de Joi 10 Iunie—studenții trebuind a se întâlni la gară la orele 7 jum. dim.

— Senatul Universitar a fost convocat pentru astăzi Marți, la ordinea zilei fiind cursurile de vară (l. română) a profesorilor din Basarabia.

※ **La depozitul fermei Badareu (bariera Păcurari) se vinde din struguri nemanați: vin alb 7 lei litru vin roș 5.50 lei litru. Dar numai de la 30 litri în sus.**

X Cinema ELISABETA.— Astăzi în matineuri și seara se reprezintă: „IATĂ FERICIREA" dramă modernă în 5 acte cu celebritatea scenică italiană D-ra Cia „Fornaroli". Vederi depe natură și o splendidă Comedie.

Peste câte-va zile TARZAN extraordinară dramă de aventuri, o minune fără seamăn pe ecranul Cinematografic.

FANNY SEGALL
MORITZ JOSEPH
LOGODIȚI
Botoșani Iași

O fabrică
mare din provincie, caută 2 lăcătuși, un instalator și un maistru tâmplar. Ofertele se vor adresa la Agenția de publicitate I. Brănișteanu, strada Gh. Mârzescu 17 Iași.

Prezicătorul Român „SAVESCU"
Numai câteva zile în localitate mai face orice preziceri sigure, serioase, precise, numai la persoane serioase prin calcularea cifrelor, discreția sigură în ședință numai o singură persoană.
Ședința ține o jum. oră — orice prezicere o dă scrisă cu siguranță de realizare, Str. Sărăriei No. 92 consult, de la 9—12 și 3—8 p. m. Duminică după masă nu prezice: Provincie prin corespondență.

Serviciul telegrafic și telefonic
AL ZIARULUI „OPINIA"

REMANIAREA GUVERNULUI

CÂND SE VA PRODUCE? CINE INTRĂ? DEMISIILE CE SE ANUNȚĂ. CE VA FACE D. ARGETOIANU. CINE VA FI MINISTRU DE INTERNE. SE CREIAZĂ NUOI MINISTERE --

BUCUREȘTI. — Remanierea guvernului este definitiv hotărâtă Ea va avea loc cel mai târziu sâmbătă.

D. Take Ionescu a și vestit despre acest lucru pe prietenii săi și a luat anumite dispozițiuni în legătură cu obligațiile d-sale avocățești.

•

Din izvor bun se anunță că generalul Averescu a fost în cele din urmă convins să acorde democraților trei locuri. Astfel se dă ca sigur intrarea în guvern a d-lor Take Ionescu la externe, N. Titulescu la finanțe și D. A. Greceanu la lucrări publice.

•

Dacă se face colaborarea și democrații obțin trei locuri în minister d. Argetoianu va demisiona din guvern și partidul poporului și își va pune candidatura la președinția Camerei.

Odată cu d-sa se zice că vor demisiona și d-nii Duiliu Zamfirescu și Trancu-Iași.

(Să creadă cine vrea ca d. Trancu-Iași este în stare să demisioneze dintr'un minister. Noi n'o credem. N. R).

•

In cazul demisiunei din guvern a d-lui Argetoianu este sigur că ministerul de interne va fi încredințat d-lui Jenică Atanasiu.

D-sa va candida în acest caz pentru unul din locurile devenite vacante la Senat, prin votare.

•

SE ANUNȚĂ CĂ ODATĂ GU REMANIAREA SE VOR CREA TREI NOUI MINISTERE: AL SĂNĂTĂȚEI, DRUMURILOR ȘI POȘTELOR ȘI TELEGRAFULUI.

•

Se atribue d-lui Take Ionescu următoarele în legătură cu remanierea devenită singură.

— Odată mai mult d. Ionel Brătianu se va convinge că socotelile de acasă nu se potrivește cu acea din oraș și că lucrurile au eșit din nou pe dos de cum le-a crezut.

COOPERAREA CU POLONEZII ?

— GUVERNUL REFUZA SA VORBEASCA —

BUCUREȘTI. — Deși întreaga opinie publică este unanim în a condemna o tentativă de cooperarea cu polonez. — cooperare nejustificată prin nici o revandicare — totuș persistă nedumerirea întru cât guvernul continuă să păstreze un mustism desăvârșit și nu dă un comunicat explicativ.

Pe de altă parte se anunță sosirea unei misiuni militare franceze.

Totuș, în conversațiuni particulare, miniștrii simt unanimi în a dezminți posibilitatea unei acțiuni militare.

O comandă importantă

Bucureşti.—Ministerul lucrărilor publice a încheiat o importantă convenţiune cu fabricele „Skoda" din Ceho-Slovacia.

Pe baza acestei convenţiuni zisele fabrici ne vor furniza opt zeci locomotive nuoi şi ne vor repara 500 vechi.

CONFLICT LA GRANIȚA BULGARĂ

Bucureşti.- Bande bulgare au atacat posturile noastre de graniceri din Cadrilater.

S'a dat o adevărată luptă în urma căreia grănicerii au reuşit să aresteze pe bulgarul Bruceff.

Guvernul sovietelor

| către proletariatul mondial—

Bucureşti. — Posturile noastre radio-telegrafice au interceptat un apel al guvernului sovietist din Moscova către întreg proletariatul mondial, prin care se cere sprijinul moral al muncitorimei împotriva agresiunei poloneze.

Demisiunea prefectului Capitalei

Bucureşti. Se vorbeşte de demisia d-lui general Nicoleanu din demnitatea de prefect al poliţiei capitalei.

In locul d-sale va fi numit d. Mişu Protopopescu sau Grozdea.

Alegerile pentru Senat în Ardeal

Bucureşti.— Până acum au sosit următoarele rezultate de la alegerile pentru Senat în Ardeal:

Au fost aleşi:

La Oltorhei baronul Daniel guvernamental. La Satlar d. Vaida Voevod p. naţional. La Careii Mari d. G. Valeriu p. national. La Baea Mare dr. Luciu guvern. La Satu Mare d. Iuliu Decal socialist. La Satmar d. Augustin Mircea p. naţional. La Arad a fost ales d A. C. Cuza împotriva d lui V. Goldiş.

Aplanarea grevelor din capitală

—Conflictul de la fabrica de chibrituri.—Demisia funcţionarilor superiori.—

Bucureşti. — In urma înţelegerei încheiate cu guvernul, muncitorii din instalaţiile statului au reluat astăzi lucrul.

Un conflict s'a ivit însă la fabrica de chibrituri. Direcţiunea n'a vrut să primească la lucru pe 'doi lucrători care au fost conducătorii greviştilor. Atunci toţi lucrătorii s'au solidarizat şi s'au îndreptat în corpore spre 'localul sindicatului. O delegaţie muncitorească s'a prezentat d lui general Averescu pentru a protesta contra şicanelor direcţiei.

•

Dealt-fel chestia s'a complicat şi prin aceia că funcţionarii superiori de la fabrica de tutun şi chibrituri au crezut de datoria lor să demisioneze, pe motiv că guvernul a tratat cu greviştii şi a dispus reluarea lucrului. fără a consulta în prealabil direcţia fabricei şi pe d-nii funcţionari.

ACREDITAREA UNUI MINISTRU

Bucureşti.— Ministrul Elveţiei, de Solis, a fost primit Duminecă în audienţă de M. S. Regele.

D. de Solis a prezentat scrisorile de acreditare.

DUEL

Bucureşti.— D. deputat Ioaniţescu a provocat la duel pe d. dr. Gheorghian, în urma acuzaţiei pe care primarul Capitalei a adus o d-lui Ioanţescu că el ar fi fost autorul revocărei a 80 funcţionari ai primăriei.

Perdut în ziua de 6 crt. pe distanţa Ştefan cel Mare—C. A. Rosetti, un pantof negru de castor.
Găsitorul este rugat a'l aduce în str. C. A. Rosetti No 18, la d. Mescovici, contra recompensă.

DEMOBILIZAT
DOCTORUL BRENER
Specialist mamoş. :: :: :: :: :: :: :: :: :: :: Boale de femei.
— IAŞI. — Lăpuşneanu —

Cumpărăm covoare de Persia, Turceşti, Bukara, Caucaziene, Techine Belugistoane, Afganistane, precum şi Şaluri şi Caramanli, noi. vechi, uzate, deteriorate, rupte, plătind preţurile cele mai bune. Anunţat prin poştă, venim imediat, atât în oraş cât şi în provincie.
G. Emirzian str. Cuza Vodă 42 Iaşi.

BĂILE OGLINZI
(JUD. NEAMTZ)
situate în cea mai frumoasă, poziţiune.
Băi minerale cloruro-sodice şi bromurate din cele mai concentrate.
Suverane contra rheaumatismului, gutei, limfatismului, scrofulozei, rachitizm chloro-anemie, neurastenie, etc.
Hotel mare, Vile, Restaurant reparate şi din nou aranjate.
Medicul Băilor profesor Dr. Bejan
Sezonul Băilor: 14 Iunie—15 Septembrie. :: :: PREŢURI REDUSE ::
Concesionar, OCTAV IONESCU
Băile-Oglinzi

PIANE CU CHIRIE
— precum şi Lozuri pentru —
LOTERIA PRESEI
se găsesc la Magazinul de Muzică „BRAŞCU"
Str. Lăpuşneanu 32

BUTOAIE GOALE DE PĂCURĂ
de vânzare, A se adresa la Agenţia de publicitate I. Brănişteanu, str. Mârzescu 17.

ANUL XVI-lea No. 3938

ABONAMENTE
UN AN
ŞASE LUNI 80 „
TREI LUNI 40 „

ADMINISTRAŢIA
Iaşi. — Str. Mărzescu 17

— TELEFON No 200 —

50 bani numărul

OPINIA

ZIAR POLITIC COTIDIAN

VINERI 11 IUNIE 1920

ANUNCIURI
Se primesc la
AGENŢIA DE PUBLICITATE
I. BRĂNISTEANU
— — Str. Gh. Mărzescu 17 — —
Concesionară exclusivă a publicităţei

Un numar vechiu 1 Leu

Sectarism politic şi fobiă!

— Din greşelile d-lui Ionel Brăteanu —

I

Spuneam ieri că autorul principal al guvernului Averescu este d. Ionel Brateanu şi că aceasta se datoreşte în special spiritului de sectarism politic şi fobiilor numeroase de care a dat dovadă, în ultimii ani, şeful partidului liberal

Este desigur ceva tragic în consecinţele practicelor politice ale d-lui Ionel Brăteanu, căci nu e puţin lucru ca un om de stat, care acum cîte va luni trata, el în persoana, pe generalul Averescu trădător care merită curtea marţială, să fie nevoit a sprijini chemarea la guvern a aceluiaş general Averescu.

In această privinţă d. Brăteanu are un singur tovaraş în partidul liberal: pe d. I. G. Duca. Şeful a prilejit guvernul Averescu, aghiotantul a prilejit ţărănismul, căci tot ce este fruntaş ţărănist a fost odinioară liberal, partizan cald al lui Haret şi a fost silit să plece din partid din cauza tratamentului impus de d. Duca.

Tragismul nu modifica însă esenţa faptelor. Indiferent de stările sufleteşti ce provoacă, fapt este că cele de astă-zi sunt o urmare a unui fel de a fi în politica ţerei, a unui fel de a acţiona, a d lui Ionel Brăteanu.

*

Observatorii atenţi au privit cu o vie curiozitate cele ce s'au petrecut acum zece ani în afacerea Racowsky — prima manifestare de fobie la actualul şef al partidului liberal.

Cu toată influenţa covîrşitoare jucată de defunctul dr. Radoviei — care a fost actorul principal al celor întîmplate în acele vremuri în afacerea Racowsky — cei mai devotaţi şi bine voitori prietini n'au putut pricepe ura sălbatecă cu care a fost urmărit acel ce s'a dovedit mai tîrziu un duşman al ţărei.

Indiferent dacă faptele ulterioare au justificat prevederile, nu este mai puţin adevărat că abuzul de putere săvîrşit atuncea a depăşit toate limitele permise.

Aşa a fost cu prima fobie.

*

De-atunci încoace toate manifestările purtau stampila sectarismului şi al duşmăniilor personale.

Destăinuirile documentate ale d-lui Take Ionescu, cu privire la măsurile luate în 1916 ca nu cum va şeful democraţilor să fie alăturea de Bratianu la congresul păcei, au pus în evidenţă lucruri nebănuite.

Preocuparea de sine şi partid depăşeşte or-ce preocupare pentru interesele superioare ale ţărei; iar voinţa de a răpune pe acel ce se încumeta de a pretinde o parte de glorie este atît de puternică în cît înlătura pînă şi aparenţele, şi nesocoteşte pînă şi răul evidenta ce se face ţărei.

Şi doar ar fi fost atît de uşor pentru d. Brătianu să dispuie de d. Take Ionescu din moment ce l'ar fi avut în guvern şi la congres. Dar ambiţia nemăsurată a fost rău sfătuitoare. D. Take Ionescu a fost înlăturat. Au suferit de pe urma aceasta şi partidul liberal. Atît una cît şi alta n'ar fi interesat. A suferit însă ţara, suferă şi astă-zi. Asta interesează mult.

*

Fobiile continuă.

D Vaida-Voevod, care în ultimul moment părăsise la Paris politica naţională presonizată d. Ionel Brătianu, ajunge prim ministru. D-rul Lupu, fost liberal de marcă, duşman de moarte al brătenismului, ajunge ministru de interne Ambii trebuie să dispară. Resentimentul personal, sectarizmul politic intră în funcţie.

Campanie teribilă unde cuvîntu avea trecere şi sfaturi care treceau peste interesele Coroanei chiar numai ca, cu o oră mai curînd Vaida-Voevod şi d-rul Lupu să fie la pămînt.

Şi s'a văzut spectacolul fără pareche ca un prim-ministru să fie făcut demisionat fără să fie demisionat, ca un şef de guvern să fie înlocuit pe cînd desfăşură o muncă rodnică în străinătate; s'a văzut o demitere de guvern fără precedent în chiar ţara romînească şi care era de natură să rănească pînă'n adîncul sufiet lui partidul naţional ardelenesc.

Şi toate aceste, fiind că fobia este este rău sfătuitoare şi fiind-că cu puţin sînge rece, s'ar fi putut ajunge la acelaş rezultat fără a fi bruscat situaţia în chipul în care s'a făcut lucrul.

Şi care rezultat? Un guvern prezidat de generalul Averescu, de acelaş care, cu cîte-va luni în urmă fusese denunţat la Brăila de d. Ionel Brăteanu ca un trădător de ţară, care merită curtea marţială.

*

Guvernul Averescu s'a instalat. El a făcut alegerile. Are majorităţi compacte. Opoziţia este de fapt reprezentată prin federaţia, partidul naţional ţărănesc şi cîţi-va socialişti. Partidele vechi au dispărut şi totul ca fruct al politicei de fobii a d-lui Ionel Brăteanu.

Guvernul poate păşi la lucru. In ce condiţiuni vom vedea într'un număr viitor.

Criticus

Cîte-va NOTE

Corespondentul nostru din capitală a avut naivitatea să creadă că d. Trancu-Iaşi ar fi în stare să demisioneze din guvern, pe motivul că nu i-ar plăcea colaborarea cu democreţii.

Corespondentul nostru nu ştie se vede ca d. Trancu este un adept al lui Nucşoreanu.

*

Se pare că d. Greceanu va fi coleg de bancă ministerială cu d. Matei Cantacuzino.

Şi ast-fel d. Cantacuzino va fi coleg cu unul din cei trei aghiotanţi ai d-lui Take Ionescu, cu acel aghiotant care daca „nu este prea inteligent, nu este cel puţin încăpăţinat".

*

Mereu oamenii socotesc cît au cheltuit şi nu socotesc zile din viaţă cheltuite.

Dovada cea mai vie că nu viaţa e cel mai scump lucru pentru om.

BLANZY

INSEMNARI

Intre obicei şi lege

In aceste fericite zile pe care ni le-au hărăzit dumnezeu şi burghezia mondială, ne poticnim la tot pasul de un lung şir de curiozităţi. Una dintre aceste curiozităţi, şi cea mai nouă, o constitue pentru noi animarea deosebită a opiniei publice în chestiunea conflictului dintre autoritatea civilă şi cea militară cu prilejul reconstruirei cinematografului „Mircea".

Există oare-care legi şi regulamente care dau atribuţiuni şi stabilesc competinţa comunei privitor la construcţiile în zona oraşului. Autoritatea militară nu vrea să ştie nici de legi, nici de regulamente, nici de comună, ci întreprinde construcţioni, din iniţiativă proprie şi chiar în opoziţie formală cu voinţa autorităţii comunale. De aici, un conflict în toată regula.

Ni se pare din cale-afară de cîudat faptul că opinia publică se arată emoţionată faţa de ţinuta ilegală a militarilor în chestiune. In adevăr, este bine ştiut că în ţara romînească „respectul legei" este un ce cu un număr infinit de nuanţe. Deplidă, legea se respectă cu sfinţenie cînd este în favoarea celor fericiţi şi puţini, împotriva celor necăjiţi şi mulţi. Dar devine inoportună cînd atinge un interes cu adevărat obştesc. Deasemenea muncitorii de toate categoriile sunt îngenunchiaţi formulei de ordine, pacificare şi dreptate socială: dura lex, sed lex, fiindu-le absolut oprit a ştirbi macar cu gîndul organizarea profitabilă pe care boerii au dat-o statului. In acelaş timp însă este subversiv să se creadă că trebuesc aplicate legile unei civilizaţii anarhice care aţîţă poporul cu demagogisme ca: libertatea cetăţenească, egalitatea legală, respectul datorit persoanei etc. Insăşi broşura bolşevică denumită Constituţie nu se poate admite decît în cuprinsul frazelor care limitează drepturile cetăţeneşti prin facultatea incontrolabil de elastică a legilor speciale.

Aceasta fiind cea mai curată a noastră tradiţie naţională, ce importanţă mai poate prezinta cazul cu cinematograful „Mircea"? Oare autoritatea militară din Iaşi este obligată a face cela ce nici o autoritate din ţara românească, n'a făcut şi nu face? Şi apoi, ce mai ala-balaţ ela! Dacă legile sînt „strămte"—cum se ixprimă în speţă comandamentul militar eşan —ce se poate mai firesc şi lucru de cît a agrea spiritul legalităţii generoase şi practice care calcă în concepţia lumei codului de justiţie militară şi a Curţilor Marţiale!

Desăvîrşi, amănuntele acestei afaceri de cinematograf sînt foarte îngrijitoare. Deplidă, se spune că un d. ajutor de primar ar fi declarat că va trimite podarii ca să oprească pe soldaţi de a lucra împotriva legei. Auziţi enormitate? Nişte măturători de stradă să se răţoiască la ostaşii ţărei care se ştie, sînt expresiunea onoarei şi demnităţii superioare omeneşti, şi care n'au decît singura imperfecţiune de a se recruta din civili (chiar şi dintre aceşti podari)!

Nu ma încape îndoială că mergem spre bolşevism, odată ce însăşi autorităţile comunale pun nişte fleacuri de legi mai presus de ordinea militară. Şi nu vedem salvarea de cît prin ceva stare de asediu şi puţintel război, de pildă, contra Rusiei alături de eroica şi dezinteresata Polonie.

Renovatus

Comadamentul militar vorbeşte...

— In chestia conflictului cu autorităţile civile — Explicaţiuni insuficiente — Ocolirea problemei principale —

In chestia conflictului dintre autorităţile civile şi militare primim următoarele, cărora le dăm loc în întregime.

In privinţa aşa zisului conflict între autorităţile comunale şi militare, anunţat de ziarele locale, Comandamentul garnizoanei dă următoarele explicaţiuni:

Cinematograful „Principele Mircea", înfiinţat de Corpul 4 Armată şi a cărui venit este în întregime destinat văduvelor, orfanilor şi invalizilor de răsboi, a ars în ziua de 14 Mai 1920.

Comandamentul în dorinţa de a nu lipsi orfanii, văduvele şi invalizii de peste 150,000 lei anual, a luat măsurile pentru reconstruirea grabnică a acelui cinematograf, şi în acelaş timp, pentru reparaţia imobilelor vecine care suferise de incendiu, pentru a nu expune cinematograful la daune mai mari, prin judecată.

S'a cerut autorizaţiile necesare administraţiei comunale, care însă a întârziat pînă astăzi de a le da, recurgînd la formalităţi şi consilii, invocînd cerinţele înfrumuseţărei oraşului, dar uitînd dauna ce o producea orfanilor. văduvelor şi invalizilor de răsboi prin acest procedeu biurocratic-sicanator, care nu mai este nici în spiritul timpului în care trăim.

După multe intervenţii, recurgînd şi la serviciul personal al unui arhitect al comunei, domnul Preşedinte al Comisiei interimare a promis Comandamentului că va da autorizaţiunile cerute.

Pentru a nu pierdé timpul şi banii—banii orfanilor—autoritatea militară a început reparaţiunile impuse de timpul ploios

Eri 7 Iunie s'a prezentat Generalului Comandant al Trupelor de est şi Comandant al Garnizoanei Iaşi, Domnul Borcea şi a anunţat că, dacă nu se încetează reparaţiile va trimite **podarii** (măturătorii de stradă) să alunge **soldaţii**, care lucrează.

D. General Comandant şi-a exprimat mîhnirea sa pentru puţina consideraţiune ce se dă soldaţilor şi Armatei, care a luptat pentru ţară şi care a ajutat şi ajută comuna Iaşi, curăţînd stradele nemăturate de podarii cu care îi ameninţa înlesnind oraşului procurarea fălnei, zăhărului, benzinei, petrolului şi ţiţeiului, hrănind gratuit o mulţime de copii din şcoalele comunei, menţinînd ordinea şi siguranţa oraşului, etc. etc.

In acelaş timp a atras atenţiunea Domnului Borcea asupra tristului spectacol ce va prezenta un conflict public între soldaţi şi podarii oraşului şi a rugat să se evite aceasta, fiind alte mijloace legale, pentru ast âmta aplicaţiune a regulamentelor comunale, mai ales că Podarii nu sunt legalmente recunoscuţi ca agenţi ai forţei publice.

In fine s'a făcut apel la sentimentele camaradereşti ale d-lui Borcea, care este ofiţer de rezervă.

Pînă acum, aci se limitează aşa zisul comflict dintre autorităţile comunale şi militare.

*

Din potopul de fraze ce am înregistrat mai sus se degajează cîte va lucruri care se cuvine să fie subliniate.

1) Legitimele preocupări pentru orfanii războiului nu justifică măsura reclădirei unui cinematograf, care poate constitui o mare primejdie pentru un întreg cartier. Acest cinematograf se poate înfiinţa în altă parte şi fără a fi o primejdie permanentă pentru împrejurime.

2) Comandamentul a pornit lucrările la librăria Ionescu, întru cît a perdut răbdarea — **dar s'a bizuit pe promisiunea d-lui primar.**

Il priveşte pe d. Negruzzi partea delicată a lucrului de a fi promis şi a nu se fi ţinut de cuvînt.

Comandamentul aflase însă că creditul urban a fost vestit că nu se poate da autorizaţia. Procedînd la lucrările de restaurare fără autorizaţie, nesocotind somaţiunea primăriei, punînd plantoane pentru a asigura o lucrare făcută prin infracţiunea legei, comandamentul a comis un abuz şi a utilizat forţa armatei pentru a impune o ilegalitate.

Dacă primăria a făcut bine sau rău refuzînd o autorizaţie, aceasta e altă chestie. Legea prevede calea pentru ca dreptatea să triumfe. Ceea ce a făcut însă comandamentul este o încalcare de drepturi, o nesocotire a autorităţei civile şi chestia a easta nu poate fi tranşată nici prin fraze patriotice nici prin figuri sentimentale.

Şi de aceea credem că autorităţile superioare vor face totul ca toată lumea să reintre în ordine şi legea să fie respectată.

INFORMAŢIUNI

Informaţiuni din cel mai bun izvor arată că în politica internaţională s'a produs un eveniment de cea mai mare importanţă.

Italia, răcită de Anglia şi Franţa, face sforţări supra omeneşti pentru a forma o nouă constelaţie politică în care să intre statele nou formate şi România Grecia şi Ungaria.

Scopul urmărit ar fi pe deoparte o atitudine inevoitoare faţă de puterile centrale, pe de alta, grăbirea păcei în Orient şi în al treilea loc, modificarea condiţiilor în care se va distribui gajul luat de la puterile învinse.

Conferinţa de la Spa se va resimţi de această atitudine a Italiei.

* *Un emisar al guvernului a plecat în Germania în scop de a încerca restabilirea relaţiunelor economice.*

Propunerea guvernului nostru este ca un consorţiu de bănci germane, care a mai lucrat la noi, să se constitue din nou şi să se pue în legătură cu o mare instituţie financiară care se va crea în Romînia cu cointeresarea statului, cu scopul de a se aduce din Germania tot ce este necesar progresului nostru industrial şi agricol, în schimbul exportului în Germania a materialelor pe care Romînia le posedă în abundenţă.

* *Arestarea celor doi studenţi basarabeni fraţii Derevici, şi trimiterea lor sub escortă la Chişinău este considerată ca o jignire adusă de armată şi autorităţile civile demnităţei universitare şi corpului studenţesc. In consecinţă, profesorii au cerut convocarea Marelui Colegiu Universitar, iar studenţimea a cerut adunarea generală a Centrului Studenţesc, pentru a se lua atitudine faţă de nelegalitatea arestărei nemotivate, făcută de autorităţile civile, pe un teritoriu care nu cade sub stare de asediu, cît şi faţă de ameninţările continue şi spionarea studenţimei, lucru care contribue la distrugerea oricărei apropieri pe care Universitatea reuşise să o realizeze între studenţii basarabeni şi viaţa de aici.*

Tot odată se va discuta amestecul poliţienesc civil şi militar în viaţa studenţească şi universitară, care nu poate fi decît în dauna cugetărei şi a culturei.

* *In chestia unui conflict.* — Alăturat de comunicatul autorităţei militare cu privire la conflictul comunei, şi pe care îl publicăm în altă parte a ziarului, întîmnind azi pe d. Mihai Borcea, ajutor de primar, şi cerîndu i oare cîte lămuriri, d sa mi-a declarat următoarele:

— „Regret că comunicatul armatei nu este complect. Eu am fost invitat a veni la d. general, după ce cerusem să se suspende lucrările, ce se executau fără autorizaţia Primăriei şi nu m'am dus deci din propria mea iniţiativă, după cum rezultă din comunicat.

In al doilea rînd am arătat d-lui general *chestiunea de drept* ce există între Comună şi Creditul urban, care a cerut reparaţia şi d. librar Ionescu, privitoare la refuzul Primăriei de a elibera autorizaţia, demonstrînd ilegalitatea reconstruirei fără autorizare.

Şi din discuţia urmată asupra acestei chestiuni, mi am exprimat regretul de a nu putea cădea de acord şi am zis, că Primăria îşi va face formele. Intrebîndu mă care sunt formele, am spus că sunt acelea ce se aplică faţă de toată lumea, căci înaintea legei, noi nu putem concepe admiterea de excepţiuni pentru nimeni."

Am reprodus întocmai aceste declaraţiuni.

* Pe ziua de 1 Septembrie, se înfiinţează 21 posturi noi de învăţători la şcoalele rurale din acest judeţ.

* Zilele aceste, d. Stoica revizor şcolar, în numire cu administraţia Comunală, va procedа la constituirea Comitetului central şcolar Comunal.

* Pensiile pe luna curentă, au început de azi a fi achitate la administraţia financiară.

* Examenele particulare primare, încep în mod hotărît la 13 a lunei.

* Din Comunele rurale ni se anunţă, că toate comisiunele de împroprietărire au început activitatea lor, în ceea ce priveşte complectarea pămîntului pînă la 10 hectare.

* Din cauza abundenţei de materie, amînăm pe mîne publicarea articolului în chestia monetară, pe care l-am anunţat ieri.

* *Două sinuciderі.*— Fata Toma Agafina, din str. Bădăreu, lucrătoare la regie, s'a otrăvit ieri înghiţind o puternică soluţie de sublimat.

Deasemenea fata Aglaia Vasiliu din str. Vasile Lupu s'a sinucis ieri cu sublimat.

Cauzele acestor acte disperate nu se cunosc.

Victimele, în stare foarte gravă, au fost transportate la spital.

* Membrii filialei din Iaşi a societăţe Crucea Roşie sunt convocaţi în adunarea generală Duminică 13 Iunie a c. ora 6 p. m. în localul filialei din strada Toma Cozma 5. Fiind a doua convocare, adunarea se va ţinea cu numărul membrilor prezenţi.

* Examenele de absolvire la şcoalele primare rurale, încep la 16 Iunie şi vor continua pînă la 1 Iulie.

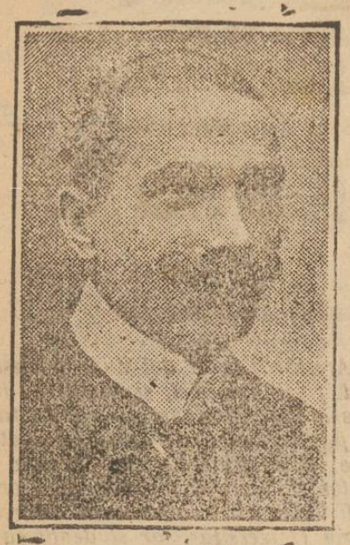

Prezicătorul Român „SAVESCU"

Numai câteva zile în localitate mai face orice preziceri sigure, serioase, precise, numai la persoane serioase prin calcularea cifrelor, discreția sigură în ședință numai o singură persoană.

Ședința ține o jum. oră — orice prezicere o dă scrisă cu siguranță de realizare, Str. Sărăriei No. 92 consult, de la 9—12 și 3—8 p. m. Duminică după masă nu prezice: Provincie prin corespondență.

FIRMA H. B. STEIN

Strada Cuza-Vodă 69 Iași

Anunță onor. sa clientelă că **vinde cu începere de azi Formele de tăgăi în toate culorile cu 120 și 130 lei forma,** *deasemenea este asortat cu ciorapi pentru Domni și Doamne, cravate, gulere moi și tari, batiste, bretele, parfumuri străine cu gramul, pudre și toate celelalte articole de galanterie cari le vinde cu prețurile cele mai reduse posibile. In curâna va reînflința atelierul său de lingerie confecționând cămăși de zi și noapte pentru Domni și Doamne, combinesoane, jupoane, robe de chambre matineuri, rochițe pentru copii precum și toate celelalte articole atingătoare de această branșă.*

VOIȚI SA VA ARANJAȚI

un colțișor românesc în casa Dvs. ?

vizitați expoziția de artă Pirografică și metalo-plastie a magazinului.

„LÖBEL"

Lăpușoeanu 32

Contabil practică îndelungată dorește post sau se angajează pentru ținerea registrelor. Adresați Braunștein str. Rosetti 41, Iași.

Porcelanuri de Carlsbad

sufragerie și diverse mobile se vând de ocazie. A se adresa în str. Palat No. 2 în curte, scara din fund între orele 3—6 p. m.

Cumpărăm covoare de Persia, Turcești, Bukara, Caucaziene, Techine Belugistoane, Afganistane, precum și Șaluri și Caramanli, noi, vechi, uzate, deteriorate, rupte, plătind prețurile cele mai bune. Anunțat prin poștă, venim imediat, atât în oraș cât și în provincie.

G. Emirzian str. Cuza Vodă 42 Iași.

De vânzare, arendare

Imediat moșia Jijioara compusă numai din fânoț de prima calitate, comasat pe șesul Jijiei, la 16 km. de Iași pe șoseaua națională Popricani și 25 minute depărtare de gara Larga, târgușorul Țiganași și comuna Rediu-Mitropoliei din care fac parte.

Condițiuni avantajoase. **Pentru orice informațiuni a se adresa d-lui avocat Henri Soutzo str. Paladi No. 8.**

La aceiași adresă deasemenea spre vânzare imediat în stare bună de funcționare parte din gospodărie rămasă ca:

3 batoze trier 10 HP, 1 batoză specială pentru porumb și răsărită, 1 locomobilă complectă cu curele de 10 H. P. (Clayton), Plugari cu 4 și 2 fere, 4 tăvăluci de tuciu în formă de talgere, 4 îngropătoare, 4 împroșcătoare. 3 secerătoare legătoare (Adrians), 1 zecimală de 500 kgr, 1 șea de damă balenă veritabilă complect cu frâu și arsăluță, 2 forge de câmp, 1 pompă p. incendiu, pe roate, 1 remorcă mare mare compusă din 2 odăi și 1 pod (antac) 2 căzi mari de stejar special pentru vie, seceri, coase etc. etc.

DEMOBILIZAT

DOCTORUL BRENER

Specialist mamoș. :: :: :: :: :: :: :: :: :: Boale de femei.

— IAȘI. — Lăpușneanu —

Camere Mobilate

de închiriat, lumină electrică, servicin. A se adresa în str. Zmeu No. 10 prin str. Ghica-Vodă.

Scânduri grinzi și alte lemne de construcție sunt de vânzare cu prețuri moderate. A se adresa la Biurou Teatrului Elisabeta vis-a-vis de Liceul Național.

Neo-Salvarsan toate dozele a sosit un mare transport la Farmacia H. Blumenfeld Str. Cuza Vodă 40.

O fabrică

mare din provincie, caută 2 lăcătuși, un instalator și un maistru tâmplar. Ofertele se vor adresa la Agenția de publicitate I. Brănișteanu, strada Gh. Mârzescu 17 Iași.

INSTALAȚIUNI DE MOARA

de 36 țoli simple și duble, de 42 țoli simple și duble. precum și de mori economice, furnizează promt, Societatea „NOEL" Sucursala Iași, Piata Cuza-Vodă 3.

Baracă *de vânzare, mare, 15 | 5 Pereți dubli, 10 ferestre, instalație electrică, cărămidă.*

I. Constantinescu, str. Dancu 5

Intristații: Rachel Pettigrew soție, Amelie fiica, familia Schor, Saniel și Nety cu copii: Carol, Leon, Diana, Scarlat și Jenică au durerea de a face cunoscut colegilor și cunoscuților moartea iubitului lor

IOAN ED. PETTIGREW

în etate de 67 ani

decorat cu „Coroana României" în gradul de cavaler și „Meritul Industrial" clasa I-a.

Incetat din viața Marți 8 Iunie 1920. Inmormântarea va avea loc Joi 10 Iunie ort. orele 4 p. m.

Cortegiul va porni de la locuința defunctului din strada Banu No. 16.

Aceasta ține loc de ori-ce altă invitație.

In ședința de aseară, senatul universitar. a hotărât ca ținerea cursurilor de vacanță pentru corpul didactic basarabean să fie de la 1 Iulie până la 1 Septembrie.

Mâine se va ține la Primărie, licitație pentru furnizarea de cerceafuri și și prosoape necesare la băile comunale.

Restaurarea băilor comunale a început să continue cu asiduitate.

Totuși, făcându-se restaurarea pe secțiuni, băile comunale și cea populară funcționează zilnic, de la orele 9—12 a. m. și de la 3—6 p. m.

Prețurile pentru băile comunale, până după restaurare, au rămas cele vechi.

Cele însă pentru baia populară, au fost mărite pe ziua de 1 Iunie.

Direcțiunile școalelor primare particulare, care încă nu au prezintat cererile pentru examinarea elevilor din acele institute, sunt invitați ca până mâine la ora 12 din zi, să prezinte la revizoratul școlae cererile și actele respective.

Trecând această dată, nu se va mai primi nici o cerere.

Cererile de examene particulare de curs primar, adresate direct ministerului n'au parvenit încă la revizoratul școlar, spre repartizare.

La 1 Septembrie se va ține la Iași congresul inginerilor din toată țara:

Consiliul de reformă al armatei a reformat pe d-nii maior Bălăuță și colonel Giurcăneanu din reg. 65 Vaslui, pentru abateri de la îndatorirea de militari.

Astăzi Mercuri 9 Iunie Părintele Protoereu Niculea va ține la Podul-Iloaei cu preoții din apropiere un cerc cultural la care se vor discuta chestiuni cu privire la refacerea sufletească a poporului cum și mijloacele ce vor întrebuința pentru îndrumarea sătenilor spre o viață de muncă care să asigure liniștea și progresul pe cale economică.

D-nii Membri ai Cooperativei de Consum „Providența" sunt rogați a trece pe la biurou Cooperativei strada Alexandri 3, pentru a ridica cota de zahar acordată de primărie. Distribuția se face în fie care zi de la 4—7 p. m.

Beneficiul interesantei conferințe ținută de D-nu Profesor Hurmuzescu este de 1400 lei. Aceasta a fost ultima din ciclu de conferințe care toate împreună au adus Societății pentru profilaxia tuberculosei suma de 16239 lei.

Comitetul mulțumește cu recunoștință domnilor Conferențiari pentru prețuitul lor concurs și darnicului public ieșean.

UNIVERSITARE.— D-rele și D-nii Studenți secția Istorică care au primit documente sau foi la Paleografie de la Dl. Profesor I. Minea și nu le-au restituit sunt rugați cu insistență a le aduce la studentul Constantinescu I. între 12-2 sau 7-8 jum. la căminul Studențesc.

— D-nii și D-rele Studente sunt invitați a restitui cărțile împrumutate dela Seminarul Facultății de Litere și Filozofie, înainte de a pleca acasă.

In caz contrar se va aduce la cunoștință Onor. Decanat numele lor urmând ca pe viitor să nu mai beneficieze de cărțile seminarului.

La depozitul firmei Badareu (bariera Păcurari) se vinde din struguri nemanoși: vin alb 7 lei litru vin roș 5.50 lei litru. Dar numai de la 30 litri în sus.

Cinema ELISABETA.— Astăzi în matineuri și seara se reprezintă: „IATĂ FERICIREA" dramă modernă în 5 acte cu celebritatea scenică italiană D-ra Cia „Fornaroli". Vederi depe natură și o splendidă Comedie.

Peste câte-va zile TARZAN extraordinara dramă de aventuri, o minune fără seamăn pe ecranul Cinematografic.

La via d-lui Gh. Andriescu din Huși u avut loc duelul cu revolvere „Steier" între d-nii Ion Zelea-Codreanu și avocat Botez.

In urma unei schimburi de focuri fără rezultat, d. Codreanu și-a exprimat regretul de cele petrecute și adversarii și-au dat mâna pe teren.

LIZA ROBEL
SCHULEM SPIELBERG
LOGODIȚI
Ungheni Bricewo
Iunie 1920
In locul oricărei alte înștiințări

DE VÂNZARE

Pentru eșire din indivizione se vinde la Trib Iași Secția II la 15 Iunie 1920, casele din strada Păcurari No. 16 compuse din etaj, parter și mansardă, are 52 camere, pivniță și altele. Aseminea și casele și locul din str. 40 Sfinți No. 4 foaste a def. Emilie Popovici Amatorii se pot adresa până la acea dată pentru condițiuni la d. avocat A. D. Handoca.

ROATA MARE DE FONTA

pentru transmisiune, de vânzare. A se adresa la Agenția de publicitate I. Brănișteanu str. Mârzescu 17.

Serviciul telegrafic și telefonic

AL ZIARULUI „OPINIA"

Noul guvern remaniat

— Cum se face remaniarea. — Problema financiară. — Chestia improprietărirei — D. Take Ionescu face budgetul. — Aristide Blanck ministru. —

BUCUREȘTI.— Remaniarea este definitivă. Nuoii miniștrii vor depune astăzi s'au cel mai târziu mâine jurământul. Intră în guvern d-nii Take Ionescu la externe, N. Titulescu la finanțe, D. A. Greceanu la lucrări publice și Aristide Blank la ministerul tezaurului, din nou creat.

Toată atenția guvernului va fi îndreptată în speial spre două ministere: finanțele și domeniile.

Primul va efectua budgetul și soluționaraa problemelor financiare, al doilea va efectua expropriarea și improprietărirea.

Este sigur că d. Take Ionescu va lua și interimatul finanțelor, pentru a pregăti până la revenirea d-lui Titulescu, budgetul.

In ce privește problema financiară, care este foarte serioasă și pentru stat și pentru institutele financiare, d-sa va fi sprijinit de d. Aristide Blank.

In ce privește problema agrară s'a decis din nou contopirea ministerului de domenii cu direcția de împroprietărire. D. Garoflid devine ministru de domenii.

Se va spori cantitatea de pământ expropiat, dar se vor pune condiții serioase de împroprietărire. Nuoii împroprietăriți care se vor fi dovedit că în timp de doi ani n'au muncit pământul ajuns în proprietatea lor, vor decade din proprietate.

De asemenea s'a decis în mod definitiv munca obligatorie.

Frământări în sinul Federației

București. — Reprezintanții partidului național în Parlament sînt hotărîți a rupe ori ce legături cu gruparea d-lor Iorga—Lupu Mihalache.

Se afirmă de altfel că și o parte din alegii federației sînt ostili conducătorilor care ar intenționa să alcătuiască un bloc parlamentar împreună cu deputații socialiști.

O constituantă bisericească

București. — Consistorul superior bisericesc a hotărît convocarea unei Constituante a bisericei romîne ortodoxe.

PROTEST BULGAR

București. — Se anunță din Sofia că guvernul bulgar a trimis aliaților o notă de protestare contra ocupărei Traciei occidentale.

D. Argetoianu dezminte demisia

București. —Mai mulți ziariști vorbind cu d. Argetoianu asupra situației politice, d-sa a declarat textual:

—„Vă autorizez să dezminuți toate zvonurile care au circulat ieri asupra demisiei mele. Nimic nu este adevărat. Sunt perfect de acord cu tot ce face generalul Averescu".

O declarație a d-lui Take Ionescu

București.— Putînd vedea pe d. Take Ionescu și întrebîndu-l asupra colaborărei, mi-a declarat că intră în guvern fiind convins că va ajuta mult la refacerea țării.

CURSUL LEULUI

București. — Pe piața Parisului leul s'a urcat ieri la 28 și un sfert centime.

Alegerile pentru Senat în Ardeal

— NOUI REZULTATE —

București. — Au mai sosit următoarele rezultate de la alegerile pentru Senat din Ardeal:

An fost aleși.

La Oradea Mare d. Octavian Goga. La Salagiu, maiorul Petre Vurculas guvern. La Bihor d. Andrei Horwath guvern. La Oradea d. Iosef Iamandi guvern. La Arpașul de jos dr. Aurel Dobrescu p. național. La Năsăud dr. Laurențiu Oancea p. național. La Cîmpulung d. Ion Candrea guvern.

DELEGAȚII ITALIENI

București.—Din Roma se anunță că d-nii Nitti, Seyaloia și Schantzer sunt desemnați a asista la conferința de la Spaa.

Abuzurile din Bucovina

București.— Din ordinul comisiunei de lichidare din Cernăuți, s'a început anchetarea riguroasă a abuzurilor săvîrșite în administrarea Bucovinei sub ministeriatul d lui Nistor,

O mare parte din vinovați au fost trimiși în fața justiției.

Chestiunea poloneză

București. — Se așteaptă pe curînd sosirea în Capitală a misiunei franceze destinată a trata cu guvernul nostru chestiunea tribulațiunelor războinice ale Poloniei.

Noul prefect al Capitalei

Bucureți.— Se dă ca sigur că în locul d-lui general Nicoleanu, a cărui demisie se va produce în curînd, noul prefect al poliției Capitalei va fi numit d. Carol Davilla, actual prefect de Vlașca.

Raporturile franco-germane

Bucureți. — Se telegrafiază din Nauen că ministrul de externe german a declarat că Germania în act cu plăcere de părarea d-lui Millerand asupra viitoarelor bune raporturi franco-germane.

COMPLOTUL DIN TEMIȘOARA

Bucureți — Se știe că Curtea Marțială din Temișoara condamnase la moarte pe Martin Desiderius și doctor Schuller, iar pe preotul Reibel și alți cinci la condamnase la muncă silnică pe viață pentru complot și crimă contra siguranței statului.

Afacerea s'a judecat ieri în recurs de către Curtea Supremă de justiție militară. Curtea a anulat întreaga instrucție cât și sentința.

Aplanarea conflictelor muncitorești

Bucureți.—Toate conflictele de muncă au fost cu desăvârșire aplanate.

Funcționarii superiori de la fabricele de tutun și chibrituri au revenit asupra demisiei lor.

Deasemenea sindicaliștii galbeni au reintrat și ei în lucru, considerînd a sta alături de sindicaliștii roși. Se observă chiar o apropiere între aceste două categorii de muncitori.

LIBERALII CONTRA GUVERNULUI

Bucureți.— In cercurile bine informate se afirmă că liberalii sunt hotărîți să ia atitudine contra guvernului în Parlament.

Miere de Albine

superioară din stupăria modernă MIHAIL N, ALEXIEFF se vinde în str. Palatului No. 24 Iași.

Biblioteca Universității Iași
BIBLIOTECA UNIVERSITĂȚII IAȘI
934

ANUL XVI-lea No. 54

ABONAMENTE
UN AN . . . . 150 LEI
ŞASE LUNI . . . . 80 „
TREI LUNI . . . . 40 „

ADMINISTRAȚIA
Iași — Str. Mărzescu 17

— TELEFON No. 290 —

50 bani numărul

OPINIA

ZIAR POLITIC COTIDIAN.

SAMBATA 12 IUNIE 1920

ANUNCIURI
Se primesc la
AGENȚIA DE PUBLICITATE
I. BRĂNISTEANU
— — Str. Gh. Mărzescu 17 — —
Concesionară exclusivă a publicității

Un numar vechiu 1 Leu

Scrisori din București

— Parlamentul care se deschide. — Volubilitate de verbiaj. — — Recrutările de oameni noi —

„Capşa“ şi a reluat aspectul obişnuit.

Ca odinioară, voluptuoşii visului sudic, barcagii romantici tolăniţi pe malurile apelor calde care plăzmuiau visuri trandafirii, simandicoşii Capitalei, inutilii propăvăduitori ai „ordinei“ concepută în intimitatea căminului şi în zgomotul cafenelii, prevăd gigantica realizare a profeziilor recente, în jurul meselor încărcate cu orientale dulciuri...

Parlamentul care se deschide a dat măsura „bunului simţ“ colectiv a acelui instinct al norodului de care lirici naţionalişti s'au entuziasmat atât de intens, — trimiţînd în sfatul ţării cea mai pateută utopie incarnată în personalitatea militarului de mare valoare care e generalul Averescu.

In schimb, relul istoric al istoricelor partide a intrat, inevitabil, în istorie!

Bucureştii însemnează, însă, pe răbojul vremii o ultimă fericire.

Turta, îmbibată de migdale care se încăpăţinează într'o pretinsă dulceaţă socială, fi-va dată ţăranilor de elte „taica“ pe o tavă smălţuită ca în poveşti. Sindicaliştii vor trebui să se închine hotărârilor luate de guvern, iar funcţionarii, chiriaşii, negustorii şi evreii — (evreii alcătuesc azi nu o rasă, o confesie religioasă, o minoritate, — ei o profesie) mulţumi-se-vor cu înţelepciunea de vigilent cârmuitor al d-lui Ioaniţescu şi a boerului Argetoianu! Parlamentul, care va trebui, ca un veritabil prestidigitator, să rezolve chestiunile curente — tranşant şi deci definitiv — se izbeşte de monotonia desesperantă a absenţei veselului domn Cuza şi oglinda bufetierului va purta dolul lipsei cărărei d-lui Mar h loman!

Dar, — de oparte ironia!

Oamenii din toate unghiurile României — reprezentînd în zdrobitoare parte „Partidul poporului“,— Un fragment »Federaţia“ şi „socialiştii“ şi alt „fragment din fragment“ — aproape neglijabil! — al vechilor partide, — fi-va în stare să resolve: Organizarea socială, — reglementarea muncii — chestia rurală, extinderea libertăţilor publice, relaţiile cu străinătatea, şi — atâtea altele necompatibile cu spaţiul şi cadrul „insemnărilor“ de faţă!

Şi un guvern ca al d lui general Averescu în care nu vedea un cap financiar— exceptînd luminile nu întotdeauna scăpărătoare ale d lui C. Argetoianu—; un spirit pătrunzător capabil să priceapă cea-ce numim „problema socială“ sau o competenţă în materie externă—pentru că gluma intitulată Duiliu Zamfirescu nu contează! — de bună seamă e destinat peirei.

Parlamentului care se deschide îi prevedem — ca toate vibrantele osanale cântate de „Indreptarea“—sfîrşitul.

...Şi par'că mă lovesc din nou de imense afise colorate cu portretul eligiac al lui Mateescu-Close, etern şi iremediabil candidat la Ilfov...

*

Suntem un neam de oratori şi Capitala adăposteşte pe cei mai straşnici discipoli ai uriaşului Cicerone.

Vorbim. Gesturi de măreaţă generositate se tae văzduhul, însoţite de suculente „apropouri“. Gravele preocupări externe—trecute prin lentila enervant voluită a cetăţeanului romîn— sunt exploatate, comentate, interpelate şi în cele din urmă distruse de pasionaţii latini cu porniri atît de helenice!

Goana după „oamenii noui“ continuă.

Deşi „Federaţia“ trezneşte din încheeturi,— atmosfera nuoilor grupări politice se menţine, etern aceiaşi.

Politicianul bătrîn cît Matusolem— păstrăm, desigur, proporţia deşi sfidăm impresia!—şi-a ras doar barba, s'a încercat să-şi pe etluiască buza cu un zîmbet mai puţin acru, şi— „omul nou“ e gata confecţionat!

...Micimea şese reţeaua intrigilor, fanteţele pigmeului politicianism dănţuesc şi soarele vieţii noua, răzbate, din depărtări, şi se iveşte, triumfător de pe culmile munţilor.

Inchinaţi vă!

I. P.

Câte-va Note

D. Matei B. Cantacuzino este un fervent luptător pentru colaborarea cu d. Take Ionescu.

Cine îşi mai aminteşte discursul de acum câţi-va ani de la Liric, al actualului ministru de justiţie.

Probabil că nici d. Cantacuzino.

*

Tocmai când se constată oficial evaporarea tezaurului nostru de la Moscova se anunţă numirea unui ministru al tezaurului,

Mai crudă ironie nici nu se putea.

*

D. A. C. Cuza va fi simplu senator în faţa d-lui Aristide Blank, ministru al tezaurului.

Aşa blestem n'a mai fost pe capul nici unui creştin, social sau ba.

*

Se dezmirte că d-nii Argetoianu şi Trancu ar avea de gând să demisioneze.

Hotărât! Ziariştii din Bucureşti nu cunosc stofa politicianilor noştri.

BLANZY

IN LOC DE INSEMNARI

IN CHESTIA „ŞTIINŢEI RĂULUI“

Primim următoarea scrisoare din partea d-lui ing. M. Manoilescu, asupra căreia ne rezervăm dreptul a reveni — dacă ne vom convinge că aceasta va fi necesar:

Domnule Director,

Nu cred fără interes pentru cetitorii Dvs. de a complecta cu unele lămuriri interesantele şi profundele observaţii făcute în ziarul Dvs. din 4 Iunie, la rubrica „Insemnări“ asupra broşurei *Obusierul de 210 model „Iaşi“ de Inginerul Mihail Manoilescu*“.

Inţeleg oroarea adâncă a colaboratorului Dvs. faţă de instrumentele războiului, oroare pe care, după cât se vede, nu o poate egala, decât repulsiunea faţă de formulele matematice (nu am indiscreţia să întreb ce neplăcute amintiri de liceu sau mai probabil de Gimnaziu, stau la originea celei din urmă), dar ceia ce pot pricepe mai puţin este ca dispreţul pentru exactitatea matematică să meargă până la dispreţul — mai puţin legitim— pentru adevăr.

In adevăr dacă colaboratorul Dvs. ar fi parcurs cu o privire cât de superficială broşura cel puţin în părţile pur expozitive şi dacă ar fi citit măcar subtitlurile fotografiilor pe care le comentează — de altfel cu o remarcabilă eleganţă de stil—de sigur s'ar fi edificat asupra împrejurărilor, în care a luat naştere lucrarea technică presentată în broşură şi chiar asupra „nivelului moral“ al autorului său.

In adevăr chiar de la începutul broşurei ar fi văzut că obuzierul de 210 model „Iaşi“ *a fost proectat şi construit* (afară de ţeava interioară care provine din cupolele cetăţei Bucureşti şi de ţeava exterioară, lucrată după planurile autorului obuzierului de o uzină din Kiev) *în Iaşi, în 917* şi că piesele sale (mecanisme; frâne de recul, afet etc.) au fost lucrate *în atelierul pentru montarea artileriei grele de la Nicolina (Iaşi)*. Mai mult, o fotografie l-ar fi arătat la finele broşurei acel atelier, aşa cum se găsea *în Iunie 917*, iar subtitlul său l-ar fi atras atenţia asupra numeroaselor piese de artilerie grea de 150 mm. construite de acelaşi şi în acelaş mod în Iaşi, şi care se văd gata de a pleca spre front, unde le aştepta rolul de a susţine, ofensiva şi apoi rezistenţa noastră în zilele dela Mărăşeşti.

Colaboratorul Dvs. ar fi înţeles atunci că *obuzierul „Iaşi“ a fost una din multiplele forme pe care le-a îmbrăcat ideia de independenţă şi de rezistenţă naţională pe cel din urmă colţ rămas liber al ţării*, ar fi văzut în încercarea aceasta izolată de a face cu mijloace technice restrânse o armă de apărare mai perfecţionată, omagiul *firesc şi datorit*, pe care ştiinţa îl aduce unui ideal legitim în primejdie şi ar fi fost atunci poate mai îngăduitor faţă de autorul tunului — elev al Şcolilor leşene care a îndrăznit să lege de dânsul numele Iaşului, simbolul de atunci al solidarităţii unui popor, ce păşea prin durere la împlinirea destinelor sale.

Atunci şi-ar fi dat seama, că dacă azi primejdia a trecut şi dacă din colţul de Moldova grămădit şi strâmpt de atunci, forţele de orice fel ale acestui popor au expandat pe întinsul pământului nostru întreg, e parcă o impietate *să nu ne mai înţelegem propriul nostru suflet de altă dată* şi să numim *„blestemat trecut de crimă“* ceia ce n'a fost decât o etapă în procesul de integrare a unui popor şi prin aceasta, chiar şi o fază fericită în mersul către o umanitate mai bună, aşa cum o visăm cu [illegible] ar fi amărăciunea d-sale, ca [illegible] astră, la amintirea unora din o[illegible] eri ale războiului sau la privirea prelungirei inutile a militarismului ce nu ştie să moară la timp şi cu demnitate. D-sa nu ar fi vo bit totuşi cu atita dispreţ de o modestă lucrare legată de o clipă grea a războiului trecut.

In sfîrşit, dacă colaboratorul dvs. ar fi citit cel puţin toate feţele copertei broşurei în discuţie, ar fi aflat că dela război încoace autorul armei de distrugere n'a mai studiat şi publicat altceva de cât lucrări asupra refacerii economice, despăgubirilor de război, etc... şi nu s'ar mai fi întrebat *„cum îşi rabdă d. Ing. Manoilescu traiul zilnic redus la asemenea preocupări“*. Şi, poate atunci ar fi înţeles că, dacă depe urma unui război cât de drept, rămâne totuşi în om o amără iune şi o discretă remuşcare pentru mijloacele întrebuinţate ca să-l câştige, singura răscumpărare dezrobitoare pentru suflet şi folositoare pentru omenire este de a te iniuga, a doua zi după luptă, la opera de reclădire.

Fiecare piatră ce se ridică peste piatră este atunci o uşurare de conştiinţă şi nimeni nu poate simţi mai intens şi mai intens şi mai adânc, toată înalta morală şi îndrăznesc să zic—toată *poezia* reconstruirei, decât acei care şi-au pus la vreme aceleaşi forţe, cu aceiaşi conştiinţă în servjciul operei *fatale* de distrugere.

A da prin fapte războiului ceia ce e al războiului şi păcei ceia ce e al păcei, este după umila noastră apreciere, mai înţelept decât a servi ţării sale şi omenirei oricând şi cu orice prilej... fraze.

Aceste explicaţii le-a crezut cuvenite cititorilor dvs., cei ce are onoarea să semneze.

Mihail Manoilescu
astăzi Directorul Refacerii Economice
Str. Sărindar 19 Bucureşti

INFORMAŢIUNI

— Criza monetară.— *Acum vre-o două săptămîni piaţ noastră a trecut printr'un moment de criză monetară cum rare ori s'a întîmplat şi care a dat loc unei adevărate panice.*

Era aşa mare lipsă de numerar încît însăşi Banca Naţională a trebuit să se împrumute cu 80 milioane de la Casa de Depuneri, iar băncile mari din Capitală s'au văzut obţinînd la scont de la Banca Naţională 500 000 lei în loc de 5 milioane cît cereau.

Repercusiunea a fost enormă. Băncile au închis imediat creditele, iar creditorilor gogişti le-a cerut acoperirea.

Din fericire, starea aceasta alarmantă n'a durat prea mult. Situaţia este astăzi ceva mai ameliorată. Băncile au început a fi ceva mai largi. Şurubul nu mai este strîns. Creditorii nu mai sunt gît iţi.

*

Ameliorarea se datoreşte în primul rînd însăşi influenţei băncilor. Criza monetară şi-a exercitat, în mod dureros asupra tranzacţiilor de la bursă. Cursul acţiunelor a scăzut mereu. Aceste scăderi interesau însă nu numai pe hansiştii ci şi însă-şi băncile.

S'a produs reacţiunea. Se observă o îmbunătăţire în mersul tranzacţiilor de care se va resimţi desigur şi bursa.

*

Cum am spus suntem în prezenţa unei crize monetare şi nu financiare. De aseminea nu este vorba de o criză în preţul mărfurilor sau de un crah. Din contra. Străinătatea, în special Italia şi Anglia indică mereu urcare în preţul mărfurilor. Cel mult dacă valuta a devenit ceva mai avantajoasă. In fond este vorba ce o criză monetară.

Desigur că va surprinde pe mulţi că se vorbeşte de criză monetară atunci cînd avem o emisiune fiduciară de miliarde. Nu mai puţin criza monetară e foarte explicabilă.

In prim 1 loc cel puţin două miliarde lei au trecut frontiera prin contrabandă. In al doilea loc ţăranii deţin o mare cantitate de numerar care stă mereu închisă. Targoveţii, care aveau pînă acum depozite, se feresc de acest lucru de frica unor măsuri financiare ale guvernului. In fine, deţinătorii de ruble şi coroane acaparează lei şi aruncă în piaţă zisele hîrtii monede de frica că vor fi retrase într'o bună zi cu un curs scăzut.

Iată cauzele principale ale lipsei de numerar.

*

Soluţia e simplă. La o scumpete de viaţă enormă se cere trebuie negreşit şi o umflaţie de hîrtie monedă corespunzătoare. Altmintrelea se distruge raportul şi ne trezim cu crize.

* *Prefectul de judeţ desfăşoară o activitate binefăcătoare în senzul de a pune la dispoziţia populaţiei rurale îmbrăcăminte, pânză, opinci, pălării etc.*

In special d. Pogonat se ocupă de a facilita micilor funcţionari din judeţ cumpărarea de haine, mici funcţionari care, din cauza lipsei şi a scumpetei, aproape nu mai aveau ce îmbrăca.

* *In legătură cu ştirile date despre nişte neînţelegeri între partidele ce compun federaţia ziarul „Ţara Nouă“ publică un comunicat, în care, între altele, se spune:*

„Ştirile date de semi-oficioasele liberale de nuanţă independentă, cu privire la unele neînţelegeri iscate în sânul Federaţiei sunt pur şi simplu inventate.

„Partidele Federaţiei vor conlucra în Parlament în perfectă unitate de vederi cu atitudine pronunţată contra guvernului actual şi departe de vre-unul din ele gândul de a colabora cu actualul cabinet. Precizăm aceasta acum, cu atât mai mult, cu cât Federaţia este convinsă că reformele mari aduse în trecutul Parlament nu vor fi realizate complect“.

* *A reînceput seria documentelor. Ast-fel ziarul „Neamul Românesc“ scrie cele ce urmează:*

„Ni se semnalează că la şedinţa de aseară a Clubului Partidului Poporului s'a citit un document în care figura numele d-lui N. Iorga şi care constituie cea mai neruşinată infamie ce se poate închipui.

„Cerem organelor autorizate ale Clubului să confirme această ştire.

„Şi pe urmă vom vorbi“.

* *D. primar M. Negruzzi, plecând în Capitală, n'a dat delegaţiunea nici unui ajutor de primar să gireze afacerile comunei, încredinţând această sarcină şi favoare d-lui consilier comunal inginer Ţintu.*

Dacă acest gest al d-lui primar n'are un substrat anumit, atunci cu siguranţă că este cel puţin original.

Din Chişinău ni se anunţă că ţăraniştii basarabeni au ţinut mai multe consfătuiri, pentru a preciza atitudinea lor politică.

După lungi dezbateri s'a precizat a accepta eventuala propunere de colaborare cu partidul Poporului.

Un comitet de iniţiativă, sub preşedinţia d-lui Vespasian Erbiceanu prim preşedinte al Curţii de Apel din Chişinău, a luat hotărîrea de a sărbători printr'un banchet pe d. I. Pelivan, pentru activitatea depusă la Paris ca reprezintant al Basarabiei întru opera de realipire la patria mumă a provinciei de peste Prut.

Un banchet va avea loc în seara de Duminecă 13 Iunie în localul Blagorodnoe Sobranie din Chişinău.

Examenele de capacitate pentru specialităţile: mărfuri şi ştiinţe juridice în învăţământul comercial, se vor ţine la Bucureşti cu începere de la 15 Octombrie a. c.

Colegiul universitar va fi convocat zilele aceste.

Convocarea se datoreşte mai multor profesori universitari, cari vor pune în această şedinţă, chestia felul cum sunt trataţi studenţii basarabeni.

D. inginer Ţintu, delegat ca preşedinte al Comisiei interimare, a înaintat eri ministerului de interne un raport documentat, cu privire la Conflictul dintre Comună şi autoritatea militară.

Exact ca la noi.-Marele om politic italian Giolitti, fost şi desigur viitor prim ministru, a acordat ziarului „Tribuna“ un interview care a făcut mare zgomot în Italia şi în care spune lucruri care se potrivesc exact cu cele ce se petrec în România.

Cetiţi cele ce urmează:

„In condiţiile aşa de grele în care ne găsim trebue, cred eu, un program de adevărata reconstruire care va fi necesarmente destul de complex multe fiind reformele sociale indispensabile şi în primul rând chestia agrară. Totuşi, între măsurile ce urmează să se ia, se poate face o gradaţie de urgenţă, şi cred cu toată puterea convingerii că două sunt primejdiile care ameninţă în prim rând alcătuirea Statului: discreditul parlamentar, şi dezastruoasa stare a finanţelor.

„Prestigiul parlamentului este profund zdruncinat în opinia publică prin absenţa oricărei activităţi legislative, care prin abdicarea sa este exercitată aproape numai de guvern pe cale de decrete-legi. La aşest sistem inconstituţional şi care ia orice seriozitate lucrărilor legislative, trebue să se renunţe cu orice preţ, şi trebue să se dea Parlamentului nu numai deplinătatea atribuţiilor sale în materie de legislaţie şi controlul efectiv asupra cheltuelilor publice şi asupra ordinei servicilor obşteşti, dar şi în materie de politică externă, să i se recunoască puteri egale cu cele pe care le are în politica internă şi financiară, modificându-se articolul 5 din Statut şi instituindu-se în amândouă Camerele comisii permanente de control asudra politicei externe.

„Trebue după aceia să înceteze posibilitatea pe care o are guvernul de a propaga indefinit parlamentul, ţinându-l astfel în dependinţa sa. In ce priveşte finanţele, e destul să observ că pentru anul în curs deficitul se urcă la 18 miliarde. Dela 1860 la 1914. Italia a făcut 14 miliarde datorie; acum a contractat 18 într'un singur an. Dacă exista controlul parlamentului, aceasta nu s'ar fi fi întâmplat. Mergem la faliment, dacă nu se opresc în loc cheltuelile şi nu se procură tezaurului noi resurse care să excludă orice nouă emisie fiduciară prin care s'ar deprecia foică moneda şi scumpi mai mult viaţa“.

Sinucidere. — In locuinţa sa din strada Ţicăul de jos No. 9, s'a sinucis aseară tînărul telegrafist Eugen Petrovici, în vrîstă numai de 19 ani.

Profitînd de lipsa tuturor de acasă, Eugen Petrovici, şi-a tras un glonte de revolver în gură. Glontele a eşit prin ceafă.

Moartea a fost fulgerătoare.

N'a rămas nici un fel de scrisoare, care să indice cauza acestui act disperat

Din ordinul d-lui procuror Iorga, corpul nenorocitului tânăr a fost transportat la morgă.

Prezicătorul Român „SAVESCU"

Numai câteva zile în localitate mai face orice prezicori sigure, serioase, precise, numai la persoane serioase prin calcularea cifrelor, discreția sigură în ședință numai o singură persoană.

Ședința ține o jum. oră — orice prezicere o dă scrisă cu siguranță de realizare, Str. Sărăriei No. 92 consult, de la 9—12 și 3—8 p. m. Duminică după masă nu prezice: Provincie prin corespondență.

De la C. F. R.—De oare ce Direcția I Regională nu poate să primească zilnic de cât un anumit număr de vagoane și spre a se putea menține această cotă, s'a dispus ca transporturile sosite din Basarabia sau Bucovina pentru una din stațiunile Regiunei II-a să nu mai poată fi cartate pentru o vre-o stațiune din Div. I Reg. de cât cu o probare axecială.

— In vedere că diferitelor case comerciale s'au acordat locomotive spre a le repara pe cont propriu și apoi a se servi de ele la transportarea trenurilor, ce se introduc în țară din Franța, Elveția sau alte țări, s'au luat măsuri ca, aceste trenuri să fie aduse la destinație numai cu locomotivele caselor respective; iar după descărcare, vagoanele fie goale fie încărcate cu alte mărfuri pentru țările din care au venit să fie trimise înapoi tot cu locomotivele caselor ce le-au adus în țară.

Casele care au locomotive predate spre reparare în acest scop sunt:

Casa M. de Brousse, Casa Schenker et Comp., Societatea Internațională.

Aceste locomotive nu vor putea trece frontierele țării fixată prin tratatul de pace.

Pentru Polonia și Ceho-Slovacia există carecari excepțiuni.

Ministerul de instrucție a aloat suma de 2 milioane pentru nevoile laboratoarelor de la facultățile de medicină și științe de pe lingă universitatea din Iași.

Studenții basarabeni au înaintat un memoriu rectoratului universității în chestia arestării studenților Dereviei.

Câte-va bănci din Capitală au donat suma de 90.000 lei pentru mărirea fondului de excursie a studenților ieșeni la Grenoble.

Ministerul de industrie și comerț a dat autorizațiunea pentru deschiderea tîrgului de vite săptămînal în comuna Hermezia (jud. Iași).

La Constanța se fac pregătiri pentru recepționarea locomotivelor cumpărate din Baldvin (America) și care se află în drum spre țară.

Bibliografie.—„L'Image", revistă ilustrata. Apare la Paris sub direcția d-lui Jacques de Layr, strada Mogador 3.

Ultimul număr este închinat Basarabiei, cu prilejul unirei acestui pământ romînesc la patria mumă.

Conține articole datorite d-lor Ion Pelivan, Jacques de Layr, V. Ianculescu etc. și peste 150 ilustrații.

Numărul obișnuit 1 leu 50. Numărul de lux 3 lei.

X Cinema ELISABETA.— Astăzi în matineuri și seara celebra și simpatica tragediană d-ra LIDA BORELLI interpretează primul rol de drama FLOAREA PACATULUI. O splendidă Comedie și Vederi de pe natură complectează programul.

Peste câte-va zile se deschide grațioasă grădina-Cinema Elisabeta lângă Școala de Belle-Arte, vis-avis de Liceul Național, modern amenajată, în stilul grădinilor mari din străinătate.

PENTRU SERBĂRI

S'au pus în vânzare la LIBRARIA CENTRALĂ Iași str. Mârzescu, Serpentine și pocuitori cu confeti.

En gros și En detail.

DOAMNĂ

de bună condiție caută post ca menajeră la o singură persoană, bine situată.

A se adresa la Agenția de Publicitate I. Brânișteanu str. Gh. Mârzescu

D-na Olga Bangin, moașă din Poeni, a fost decorată cu „ordinul sanitar de clasa a doua.

Ministerul Muncei și Ocrotirilor sociale a luat dispoziția de a înființa la Iași o a doua Casă Medicală unde se vor da consultații meseriașilor din ateliere și fabrici din sectoarele Socola și Nicolina.

Sunt vacante două locuri de medici și au loc de sub chirurg.

Doritorii vor înainta cererile Inspectoratului Regional Iași str. Alexandri 3.

Locatarii din str. Pomir No. 11 ni se plîng că d. Leiba Crupariu aduce în curtea comună saci cu porumb pentru vinturat, primejduind în primul rînd sănătatea copiilor care respiră pleava vînturatului.

Avizăm pe cei în drept.

Cu prilejul săpăturilor de la Teresa Beja, s'au descoperit niște oseminte omenești.

Examenele la Conservator. Examenele de fine de an la conservatorul de muzică și deciamație au fost fixate, după cum urmează.

12 iunie,— Teorie și solfegiu, clasa d-rei Teodoreanu, de la 9—12 eleve, de la 3—7 elevi.

14 iunie.— De la 9—12 Armonie, profesor d. Zirra; de la 3—6 contrapunt, profesor d. Ciolan.

15 iunie.—De la 9—12 canto, profesor d. Mazetti, de la 3—7 violină, clasa d-lui Teodorini.

16 iunie.—De la 9—12 Trompeta și Trombon. profesor d. Cirillo, de la 3—7 Flaut, Oboi, Clarinet. Fagot și Corn.

17 iunie.—De la 9—12 violencel, profesor d. Breveman, Contrabas profesor d. Enculescu.

18 iunie.— De la 9—12 Piano, clasa d-lui Mezetti, de la 3—7 clasa d-rei Burada.

19 iunie.—De la 9—12 și de la 3—7 Piano, profesor d. Mihail.

20 iunie.—De la 9—12 violină, profesor d. Barbu.

21 iunie.—De la 9—12 și de la 3—7 Declamație, profesor d. Manuliu.

22 iunie.—De la 9—12 și de la 3—7 Dicție, profesor d. Codreanu.

D. dr. Zosin ne roagă să anunțăm că baia comunală funcționînd numai în parte din cauza reparațiunilor, se dispune, pentru serviciu de Hidroterapee, ca Domnii să facă aplicațiunile d-lor, dimineața de la 9 la 12; iar Doamnele, după masă, de la 3 la 6.

Lucrătorii tabăcari și opincari de la Fabrica „Industria Română" în urma refuzului Direcțiunii de a le satisface cererile și a atitudinei directorului fabricei d. Otin, au declarat greva.

Ei sunt hotărâți a duce lupta până în capăt.

LA CERCUL DIDACTIC.— Aseară a fost o importantă ședință la Cercul didactic.

Prezidează d. Gheorghiu. Se discute chestia unificărei salariilor.

Iau parte la dezbateri d-nii Gheorghiu, Bratu, Atanasiu, Diaconescu. Barbu, Andriescu, Ghețu, Ghibănescu și alți.

Se arată, că azi în salariu există o nedreptate, căci unii pentru o muncă identică sunt năpăstuiți și alții favorizați.

Se cere unificarea salariilor pe categorii.

A doua chestie e cea cu privire la aprovizionare.

Față cu scumpetea tot crescândă, se arată că unicul mijloc de a se veni în ajutorul corpului didactic, ar fi aprovizionarea membrilor prin ministerul de industrie și Casa Corpului didactic.

Se alege o Comisiune, care să alcătuiască un memoriu, în senzul celor discutate.

Membrii Uniunei Sindicatelor Comerciale și Industriale precum și toți Comercianții și industriașii doritori a intra în această organizație, sunt convocați în adunare generală Duminică 13 crt. ora 10 a. m. în sala Cinema Modern, la ordinea zilei fiind:

1. Discuția și votarea Statutelor.
2. Alegerea Comitetului definitiv.
3. Discuția asupra noilor impozite.

Serviciul telegrafic — și telefonic —
AL ZIARULUI „OPINIA"

Situația politică

— Jurământul noilor miniștri. — Interimatul finanțelor — — Lucrările Parlamentului. —

BUCUREȘTI. — O importantă întrevedere a avut loc ieri între d-nii Take Ionescu și general Averescu.

s'a hotărât definitiv ca d-nii Take Ionescu și D. A. Greceanu să depue jurământul Sâmbătă.

D. Titulescu va sosi în Capitală probabil Marți sau Mercuri. Până la sosirea d-sale interimatul finanțelor va fi ținut de d. Argetoianu.

*

Un membru marcant al partidului poporului, fiind întrebat asupra remanierei, a declarat că nu este vorba de o colaborare de la partid la partid, ci de intrarea în guvern a trei persoane, așa că toate demnitățile și funcțiunile rămân neschimbate, atât în Capitală cât și în provincie.

*

Ziarul „Le Temps" sosit aseară conține o sugestivă caracterizare a situației politice din România, prezentând în culori strălucite faptul intrărei în guvern a d-lui Take Ionescu.

*

Printre primele lucrări ale Parlamentului va fi votarea budgetului.

*

S'a luat o ultimă hotărârâră de a nu se mai crea nici un nou minister.

Numai ministerul Instrucției va fi împărțit în două, prin crearea departamentului cultelor și artelor care va fi încredințat d-lui Octavian Goga.

Ieftenirea mărfurilor

București.— Noui știri telegrafice sosite astă-noapte din diferite centre europene, anunță scăderea vertiginoasă a prețului mărfurilor.

Hotărârea remanierei este definitivă

BUCUREȘTI. — Printre parlamentarii averescani domnește nemulțumire față de modul cum generalul Averescu a soluționat chestiunea remanierei.

Cu toată declarațiunea de solidaritate cu actele primului ministru, d. C. Argetoianu, mai uneltește împotriva colaborărei cu democrații. Astfel pe ziua de ieri, din inițiativa d-lui Argetoianu, o comisiune de parlamentari guvernamentali s'a prezintat d-lui general Averescu, căruia i-au expus nemulțumirea partidului față de modul cum s'a soluționat chestiunea remanierei.

La toate propunerile parlamentarilor d. general Averescu a dat răspunsuri negative, afirmând că hotărârea luată este și rămâne definitivă.

Înțelegerea ruso-engleză

— Legăturile comerciale între aliați și bolșevici—Ce face România?—

BUCUREȘTI.—Se telegrafiază din Londra că o înțelegere a fost stabilită între reprezintantul sovietelor Krassin și d. Lloyd George, privitor la primele schimburi comerciale între aliați și Rusia.

*

Pe cale particulară aflu că invitațiunea de participare făcută României nu a primi încă nici un răspuns, de oare-ce guvernul nostru așteaptă mai întâi sosirea misiunei franceze pentru a conferi asupra războiului ruso-polon.

DEMISIA GUVERNULUI GERMAN

București.— Se anunță din Berlin că, în urma succesului electoral al socialiștilor independenți, guvernul Mueller a demisionat.

Președintele Ebert a făcut apel tot la d. Mueller pentru formarea noului cabinet.

CONSFĂTUIRE NAȚIONALISTĂ

București. — Membrii partidului naționalist-democrat au ținut ieri o consfătuire sub președinția d-lui N. Iorga,

D. GENERAL MACRI A RĂMAS

București. — Fiind întrebat de un ziarist, d. general Macri, director general c. f. r., a declarat că rămîne în funcțiune.

Lucrul a fost reluat în toate atelierele din țară.

Abundența recoltei

București. — Știri sosite din întreaga țară anunță că recolta va fi supraabundentă și va putea satisface consumul intern, rămînînd și o însemnată cotă pentru export.

In special grîul se prezintă admirabil. Tot așa orzul, ovăzul și porumbul.

Rămîne a se asigura chestiunea transporturilor pentru ca alimentația în anul viitor să devie normală.

Dr. Rackowski filo-maghiar

București.—Ziarul „Deutsche Tagespost" din Sibiu publică o telegramă din Budapesta care conține următoarele declarațiuni ale d-rului Rakowski, privitor la pacea semnată de Ungaria:

„Din punct de vedere moral și material, tratatul conține condiții imposibile care nu pot fi îndeplinite. Dar toate nedreptățile se răzbună.

„De teritoriile cedate Ungariei se desparte fiind silită. Dar despărțirea nu este pentru totdeauna".

ALEGERILE DE SENAT IN ARDEAL

BUCUREȘTI. — Până acum au sosit rezultatele din 31 circumscripții pentru alegerile de senat în Ardeal.

Rezultatul este: Guvern 17. Partidul național 6. Sași 2. Independenți 1. Liberali 1. Socialiști 1. Balotagii 3.

Senzațională descoperire din Brăila

BUCUREȘTI. — Siguranța din Brăila instruește o afacere gravă de asasinat pentru care este învinuit comisarul de poliție Cacip.

A fost arestat și gardistul Voinescu, și interogat asupra rolului lui Cacip în chestia morței supușului grec Liardopulos, survenită astă iarnă, și pentru care parchetul constatase sinuciderea.

S'a aflat acum că a fost vorba de un asasinat.

IN CHESTIA AGRARĂ

București. — Decretul privitor la reforma agrară din Ardeal a fost supus aprobărei Regelui.

*

Regele a semnat decretul pentru deschiderea unui credit de 15 milioane pentru plata arenzilor terenurilor necultivabile ale statului.

S'a deschis deasemenea un credit de 140 milioane pentru plata funcționarilor obștiilor.

SOSIREA D-LUI STERE

București.—D. Const. Stere a sosit în Capitală, venind din Elveția.

Fiind întrebat de ziariști, d. sa a declarat că venirea d-sale n'are un caracter politic, ci unul cu totul familiar.

Aducîndu-i se la cunoștință zvonul că i ar fi fost respinsă solicitarea de a intra în partidul poporului, d. Stere a răspuns:

— „Regret că circulă știri neadevărate. N am cerut să intru și nu voi intra niciodată în partidul poporului".

In fine, întrebat dacă va lua conducerea partidului țărănesc basarabean, d. Stere a răspuns:

—„Nu știu dacă voi lua conducerea aceluia partid nu știu dacă acel partid mă vrea, și nici nu știu dacă eu îl vreau. Și chiar dacă partidul țărănist basarabean mă vrea, eu îi zic nu pot să-l vreau pentru că nu știu din cine e alcătuit.

„Am fost silit de împrejurări să intru în politică. Eu sunt scriitor și voi scri".

ROATA MARE DE FONTA

pentru transmisiune, de vânzare. A se adresa la Agenția de publicitate I. Brânișteanu str. Mârzescu 17.

Pentru Boale interne și boale femeiș

Dr. FREY

cons. 2 4 în ograda bisericei catolice str. Ștefan cel Mare; iar dela 10-11 dim. în casele sale vis-a-vis de grădina Copou.

MECANICI

pentru conducere de locomotive C. F. R. caută spre imediată angajare fabrică de petrol „Nicolina" Iași.

AVIS

D. avocat Serafimi nu mai este avocatul meu și ca atare procura care i-am dat-o, nu mai are nici o valoare.

Emma Konya

Funcționar *vechiu, practică îndelungată, caută post la o instituție în oraș. A se adresa la Agenția de publicitate I. Brânișteanu Gh Mârzescu 17 sub N.Z.*

BUTOAIE GOALE DE PĂCURĂ

de vânzare, A se adresa la Agenția de publicitate I. Brânișteanu, str. Mârzescu 17.

DE VÂNZARE

Pentru eșire din indivizinne se vinde la Trib Iași Secția II la 15 Iunie 1920, casele din strada Păcurari No. 16 compuse din etaj, parter și mansardă, are 52 camere, pivniță și anexele. Asemenea și casele și locul din str. 40 Sfinți No 4 foaste a def. Emilie Popovici Amatorii se pot adresa până la acea dată pentru condițiuni la d. avocat A. D. Handoca.

Miere de Albine

superioară din stupăria modernă MIHAIL N. ALEXIEFF se vinde în str. Palatului No. 24 Iași.

BĂILE OGLINZI
(JUD. NEAMTZ)

situate în cea mai frumoasă, pozițione. Băi minerale cloruro-sodice și bromurate din cele mai concentrate. Suverene contra rheaumatismului, gutei, limfatismului, scrofulozei, rachitizm chloro-anemie, neurastenie, etc.

Hotel mare, Vile, Restaurant reparate și din nou aranjate.

Medicul Băilor profesor Dr. Bejan

Sezonul Băilor: 14 Iunie—15 Septembrie. :: :: PREȚURI REDUSE ::

Concesionar. OCTAV IONESCU Băile-Oglinzi

Porcelanuri de Carlsbad

sufragerie și diverse mobile se vând de ocazie. A se adresa în str. Palat No. 2 în curte, scara din fund între orele 3—6 p. m.

UNIVERSITATEA IAŞI
Biblioteca Universităţei Iaşi

ANUL XVI-lea No. 3985

50 bani numărul

DUMINICA 13 IUNIE 1920

ABONAMENTE
UN AN 15
ŞASE LUNI . . . .
TREI LUNI . . . .

ADMINISTRAŢIA
Iaşi. — Str. Mărzescu 17

— — TELEFON No 209 —

OPINIA

ZIAR POLITIC COTIDIAN.

ANUNCIURI
Se primesc la
AGENŢIA DE PUBLICITATE
I. BRĂNISTEANU
— — Str. Str. Mărzescu 17 — —
Concesionară exclusivă a publicităţei

Un numar vechiu 1 Leu

Cu prilejul unor conflicte

— Intre altele, două cazuri: arestarea studenţilor Derevici şi conflictul dintre autorităţile militare şi cele comunale —

Mărirea, când vine pe nepomenite şi pe nemeritate, ameţeşte, orbeşte şi escită egoismul şi orgoliul. Dispreţul tuturor drepturilor cetăţeneşti şi călcarea textelor de lege — sânt norme obişnuite de conducere, în asemenea cazuri.

Prin forţa împrejurărilor, autorităţile civile au trebuit să cedeze, în timpul războiului, celor militare.

Astă-zi, în vechiul regat, deşi starea de asediu este suspendată, şi viaţa cetăţenească a reintrat în drepturile ei de mai înainte, totuşi, militarii cred încă că sânt autoritatea supremă în stat, ordonă, şi impun voinţa lor cu baioneta autorităţilor civile.

Sînt foarte eloquente două cazuri, nerezolvite încă.

Primul e cazul studenţilor basarabeni Derevici. Ei au fost arestaţi în urma unui ordin al autorităţilor militare din Chişinău. Arestarea s'a efectuat în Iaşi, unde, în urma suspendării stării de asediu autorităţile militare nu mai au acest drept, în ceiace priveşte pe civili, iar autorii arestării cad sub prevederile art. 272 şi urm. cod penal şi 587 şi 588 pr. pen., relative la arestare arbitrară.

Al doilea caz e conflictul dintre autorităţile militare şi cele civile, relativ la eliberarea autorizaţiei de repararea unei case, supuse prevederilor legii comunale

Pe de asupra, acest caz mai e şi ridicul, dar el serveşte de minune pentru a caracteriza mentalitatea militaristă.

Şi tot pentru caracterizarea acestei mentalităţi voi mai cita încă este-va fapte, de o mai mică importanţă.

La defilările care au avut loc cu ocazia zilei de 10 Mai şi a sărbătoririi eroilor Rectorul Universităţii a fost plasat pe planul al doilea, iar generalul a primit, cu doi paşi înaintea tuturor, chiar şi defilarea şcoliilor şi a corporaţiilor".

Tot la sărbătorirea eroilor, la prima uşă de intrare în Teatrul Naţional un grup de ofiţeri superiori şi inferiori supraveghean intrarea invitaţilor şi faceau primul control al permiselor de intrare.

Orice număr al festivalului se reprezenta, uşa din fund a scenei era deschisă, şi sta postat un jandarm cu baioneta la umăr. In sală şi pe culoare, la fiecare pas, jandarmi cu baioneta la armă făceau revizia biletelor, şi cu maniere speciale romîneşti — în asta suntem, doar, originali — îţi indicau uşa pe care pofteau ei să intri în sală.

Eram *„invitaţi"*...

Armata e un serviciu public special, şi ea nu poate avea alte drepturi decît acelea conferite ei prin însăşi legea în virtutea căreia există. Toate celelalte drepturi sunt în puterea autorităţilor civile, şi numai în limita în care legi speciale le conferă fiecărei autorităţi în parte.

In diferitele raporturi care se nasc între cetăţeni, între cetăţeni şi autorităţi, sau între autorităţi, din diversitatea condiţiilor economice şi sociale, şi neprevăzute de nici o lege, cad, spre rezolvire, în sarcina Parlamentului sau a guvernului.

Cele două cazuri de care am verbit sunt în totul de competinţa autorităţilor civile, cărora le cerem o energică intervenţie.

In special, nu ne îndoim că d. Iulian Teodorescu, în tripla d-sale calitate de Rector al Universităţii, profesor de drept penal şi înalt magistrat, va interveni cu toată energia şi înalta d-sale autoritate pentru a apăra pe un cetăţean şi student contra abuzului şi a ilegalităţii.

Succesul intervenţiei d. Rector va fi cu atît mai mare, dacă luăm în consideraţie că în unele state occidentale (Germania) de un cives academicus nu se poate atinge nimeni, fără avizul Rectorului Universităţii.

Autoritatea a 4 sau a 6 clase de liceu nu poate fi mai puternică decît acea a legii.

N. Pascu

Ghicerea zilei

Un ziar se bucură că în actualul cabinet Iaşul va avea doi miniştri:

Rămâne acum de văzut ce va avea Iaşul de pe urma acestor doi reprezentanţi în guvern.

*

In cursul alegerei de Iaşi pentru Senat, un agent electoral a tezaurizat la un Inginios trăsnet pentru a constata intenţiile alegătorilor.

Cum era mare îngrămădeala agentul exclamă:

— „Cei care voteazâ „Steaua" să treacă la dreapta iar cei cu „Cruzea" la stânga.

Surprinşi, alegătorii s'au executat. Şi aşt-fel decretul votului a fost violat.

*

„Le Temps" se bucură de intrarea în guvern a d-lui Take Ionescu.

Marele organ parisian scontează excesul de zel notoriu al noului ministru de externe.

BLANDY

ROMÂNIA

Necesitate şi consecvenţă oligarhică

O chestiune care se discută cu aprindere în ultimul timp şi care e menită a ne procura multă îngrijorare, este soarta tezaurului nostru de la Moscova.

S'a anunţat versiunea că guvernul sovietelor ar fi violat acest tezaur, iar monede de aur româneşti ar fi fost puse în circulaţie în ţările nordice. A venit apoi şi o desmînţire tot atât de nesigură ca şi prima versiune a violărei.

Nu ştim care este adevărul. Dar ştim că tezaurul nostru se află în foarte multă nesiguranţă acolo unde se află şi unde l-a trimis o politică de stat plină de neprevederi şi de nenorociri. Şi mai ştim că guvernul din Moscova — animat de cele mai ademitoare şi radicale măsuri — va fi cu atât mai mult tentat a confisca şi utilisa tezaurul nostru, cu cât noi vom accentua estilitatea faţă de Rusia şi ne vom arăta refractari unei politici de pace şi înţelegere.

Dar despre altceva vroim să vorbim în acest moment.

Un ziar de partid şi care este în cea mai bună măsură de a şti peripeţiile transportărei tezaurului nostru la Moscova, desgroapă declaraţiile colonelului Boyle în această chestiune. Ofiţerul canadian a obţinut pe vremuri asigurarea sovietului central că tezaurul românesc va rămânea intact, dar cu condiţia ca „personalul delegat de Banca Naţională să supraveghieze tezaurul, să se declare partizanii programului bolşevic şi să se declare bolşevici". Şi ziarul în chestiune afirmă mai departe că această declaraţie s'a produs, iar tezaurul a fost salvat.

Aşa dar guvernanţii din 1917 — astăzi oameni ai „ordinei sociale" — au făcut o tranzacţie de necesitate, dar imorală, cu bolşevicii şi au admis ca nişte funcţionari ai statului să se declare bolşevici — fapt pe care şi astăzi îl admite ziarul „ordinei" care dezgroapă aceste lucrări.

Iată oligarhia română, gata oricând să-şi schimbe atitudine, program, idee, poate chiar şi naţionalitate, pentru interese din cele mai prăfin în legătură cu idealismul. Şi macar dacă acest oportunist şi indoelnic principiu al necesităţii de moment ar fi aplicat cu o elementară consecvenţă. Dar nu! Oligarhia n'a vrut să recunoască necesitatea de viaţă (pentru mulţi din ei rămaşi în teritorul ocupat) de a încheia legături cu germanii. Pentru aceia nu s'a găsit scuză.

Este însă o nuanţă care agravează şi mai mult fidelosia oligarhiei. Au fost apăraţi de orice neplăcere boerii şi politicianii care au încheiat legături cu inamicul, după cum au fost acoperiţi oligarhii care au făcut oportunism alături de bolşevici. Numai pentru câţiva gazetari şi pentru munciteri s'a burzuluit dictatura liberalo-militaristă, risipind un potop de crime judiciare sub grozăvia cărora să se acopere vechile crime ale putregaiului războinic.

Rând pe rând adevărul va ieşi la lumină, făcând loc cuvântului Dreptăţii şi sancţiunelor care vor trebui să vie.

Renovatus

■ Primim-du se două telegrame din Bucureşti, în care se face cunoscut demisiunea în bloc a şefilor de lucrări, azistenţi şi preparatori pe ziua de 15 lunie, din cauza neluării în considerare a situaţiunei lor materiale, lăsându-se în actualul buget acelaşi salar, toţi Şefii de lucrări, azistenţi, preparatori ai Universităţei din Iaşi sunt cu insistenţă rugaţi a veni mâne, *Sâmbătă 12 Iunie ora 9 a. m. la Amfiteatrul de Chimică din Str. Săulescu* pentru a lua ultima hotărâre în raport cu acea a colegilor din Bucureşti.

Comandamentul militar scrie

— Polemist îndrăzneţ dar fără talent. — Cine n'a avut ruşine — — Interpretări strâmte. — Primăria de vină —

Publicând dăună-zi explicaţiile comandamentului în chestia conflictului civilo-militar ştiut, am întrebuinţat formula.

„Din potopul de ziare etc. etc." Cerem scuze comandamentului de a fi întrebuinţat o atare formulă căci dacă prima explicaţie constitue un potop de fraze, ceea ce primim astă-zi la redacţie — şi care în intenţia autorului însamnă o pretinsă polemică cu primăria şi ziarele locale — este de fapt potopul lui Noe.

Regretăm din tot sufletul că nu putem da publicităţei răspunsul în întregime. Sunt şase pagini mari bătute la maşină. Ar cuprinde o pagină întreagă de ziar.

Şi regretăm sincer faptul nepublicărei, fiind-că lipsim publicul de cea mai îndrăzneaţă proză a unui polemist fără talent. Este un amestec de pretinsă ironie, de exhibiţie de erudiţie, toate preparate în sosul nelipsit al unor false aceente politice şi sentimentale.

*

Polemistul comandamentului pe lîngă multe lipsuri de care dă dovadă, pune în evidenţă şi multă inconştientă. Vorbeşte de ziare care au perdut simţul ruşinei şi uită că sunt unii oameni care nu l'au posedat acest simţ nici odată.

De asemenea juristul Comandamentului vorbeşte de spiritul strîmt cu care autorităţile civile interpretează regulamentele şi legile. Ne închinăm cu smerenie înaintea spiritului larg de care autorităţile militare au dat pururea dovada în interpretarea legilor şi regulamentelor.

Dar nu aceasta interesează ci fondul temei ce susţine polemistul comandamentului. Şi această temă e foarte simplă. Primăria a comis un abuz de putere refuzînd autorităţile pe motive estetice, şi punîndu-se la adăpostul unor texte, *intenţionat* rau interpelate. Faţă de acest abuz, care menit a fi trasat pe cale judecătorească, ar fi însemnat întârzieri colosale, armata a răspuns şi ea printr'un abuz. Aceasta-i tema. Voiţi dovada?

„Prin urmare, prin refuzul autorizaţiei cerute, Comuna a comis un abuz de putere, la care Armata a răspuns prin alt abuz de putere. De ce atunci numai Armata este vinovată? Din sentimentul anti-militarist al acuzatorilor? Nu credem, că numai pentru că nu s'a cunoscut faptele în toată intimitatea lor.

Armata are însă o circumstanţă atenuantă. Ea a fost provocată să facă acest abuz de putere, din cauza ameninţărei ce-i adresase delegatul comunei, că vă alunga cu măturătorii comunei pe soldaţii care lucrau. Pentru demnitatea Armatei şi încrederea ce Ţara trebue să aibă în puterea Armatei, Comandamentul a trebuit să dovedească, că nu pot fi alungaţi soldaţii romîni, de nimeni, cea ce trebue să fie îmbucurător pentru toţi adevăraţii Români.

Este aceasta o mentalitate *cazonă*? după cum pretinde un ziar din localitate.

Se poate. Dar cu asemenea mentalitate Armata a putut câştiga războiul, şi mai ales, să asigure viaţa Ţărei pe timpul refugiului în Moldova, iar nu cu formalismele şi respectul strîmt al literei legelor şi regulamentelor."

Aşa sună răspunsul comandamentului. Aţi înţeles — şi nu-i aşa că regretaţi ca şi noi că n'am putut publica întregul articol — polemică a comandamentului armatei Iaşi?

*

In fond faptele sunt aşa cum le-am prezentat noi. Nu ştim dacă comuna a comis un abuz — sau poate — abuzul militar este mărturisit şi acest lucru interesează.

Şi acum o ultimă chestiune. Inţelegem că la urma urmei comandamentul să se hotărească la un abuz de dragul orfanilor. Dar un abuz pentru cutica lui Ionescu? Aceasta cum se explică? Nu cum-va pe tema spiritul de justiţie jignit şi dorinţei de a salva monumentele is orice?

Dacă ac sta a fost motivul care a condus comandamentul la abuzul mărturisit, subscriem şi noi la teoria polemistului fără talent că nu trebuie să se confunde „mijlocul cu scopul legilor", ne declarăm mulţumiţi şi punem punct polemicei.

INFORMAŢIUNI

Ştirile alarmante date de unele ziare cu privire la vertiginoasa scădere a preţurilor mărfurilor trebuiesc reduse la proporţiile reale.

Adevărul este că mult dorita scădere de preţuri nu s'a produs încă. In centrele mari, Bucureşti, Galaţ şi Constanţa se constată o stagnare, dar pînă acum preţurile se menţin ferme.

Aceasta în convingere ce au deţinătorii de mărfuri că înainte de şase luni ţara noastră nu va putea beneficia de scăderea de preţuri ce se anunţă din străinătate.

Ştiri telegrafice din Bucureşti anunţă că operaţiile ultime de la bursa din capitală indică o urcare simţitoare în cursul valorilor şi o tendinţă de fermitate.

Ast-fel acţiunele Blank notează o creştere de 100 lei la bucată şi 200 la Petrol-Block.

Şi celelalte acţiuni sunt în urcare.

O SCRISOARE. — *Din partea d-lui I. Iordan, profesor secundar, cu domicilliul în strada Lăpuşneanu 32, primim următoarele în privinţa cărora atragem specială atenţiune a direcţiei regionale a căilor ferate din Iaşi.*

„Vă rog să binevoiţi a protesta prin ziarul Dv. împotriva sistemului întrebuinţat de Casierul de bilete al gării al gării Iaşi de a încasa peste cortul legal al biletului sume de bani la care nu are nici un drept Astăzi, 10 Iunie a. c. pentru un bilet de 62 lei (Direcţia Bucureşti) s-a luat o taxă suplimentară de 6 lei, care, după spusele Casierului, s'ar convenl Casei Muncii. Deoarece însă taxa aceasta este fixată la 5 la sută din valoarea biletului de tren, urmează, că din cei 6 lei opriţi numai 3.10 trec la Casa Muncii, iar restul de 2.90 în buzunarul Casierului. Tot aşa unui domn i s-a luat pentru un bilet de 54 lei încă 5 lei în plus, în loc de 2,70, cât ar face 5 la sută din 5o. Ar putea fi întrecat şeful gării şi, la nevoie, chiar directorul regional, dacă au ştiinţă de aceste procedele adevărat tâlhăreşti ale subalternilor D-lor".

Ministerul de interne a aprobat contractul în heiat de Comună pentru pavarea străzilor.

Lucrările vor începe de îndată.

La Camera de Comerţ se judecă azi procesele a unui mare număr de Comercianţi, daţi judecăţii de către d. procuror Cerbu, ca contravenienţi la legea contra speculei.

Intre cehi şi poloni — La Praga s'a deschis nouă adunarea naţională ceho-slovacă.

D. Tussar, preşedintele consiliului verbind de chestiunea poloneză, a declarat:

„In contra polonezilor nu ne gîndim să luăm armele; dar noi nu vom renunţa la dreptul nostru. Dorim să trăim în pace cu toţi vecinii".

Se vede dar că nu există armonie între Polonia şi Ceho-Slovacia, şi este oricînd ameninţare de ostilitate între aceste două state.

Ministrul de interne a aprobat a se ţine bâlciul de vite de la Hermeziu. Aceasta pentru a înlesni comerţul cu Basarabia.

La Prefectura de judet, se'ntruneşte mâine comisiunea pentru repartizarea combustibilului lichid la stabilimentele publice şi particulare.

După dispoziţiunile luate de direcţia tehnică regională, refacerea şoselei Iaşi Podul Iloae va începe de Luni, materialele fiind aduse.

Directorii şcoalelor primare s'au întrunit eri la şcoala Gh. Asachi, şi au procedat la repartizarea elevilor pregătiţi în particular.

Aceste examene încep Duminică în 13 a lunei.

Epitropia Casei Spitalelor Sf. Spiridon din Iaşi, aduce la cunoştinţă că posedă la băile Slănic. jud. Bacău, 8 camere mobilate pentru găzduirea vizitatorilor; iar la Vilele particulare sunt 80 camere.

Pentru închirierea camerilor în număr de 8 de mai sus, se vor adresa Epitropiei Casei Sf. Spiridon la sediul ei în Iaşi de unde vor putea lua şi toate informaţiunile de care vor avea nevoie. — In ce priveşte însă închirierea celorlalte camere de la Vile, se vor adresa d-lui I. Enăchescu, Brigadier silvic la băile Slănic, — de la care vor putea lua informaţiunile necesare spre a se adresa proprietarilor vilelor.

Inaintări în Poliţia Iaşului — D. Constantin Dimitriu comisar clasa avansat Director al Prefecturei Poliţiei.

D. Eugen Clos comisar cl. II avansat comisar cl. I.

Nec lai Dimitriu sub-com'sar cl. I avansat comisar cl. II.

Coman Păun sub-comisar cl. II avansat sub-com'sar cl. I.

Gheorghe Huşanu sub-comisar cl. III avansat sub-comisar cl. II.

Ştefan Ionescu sergent major în corpul sergenţilor, avansat sub comisar cl. 3-a şi Adam Gheorghe fost sergent ajutor avansat sergent major în corpul sergenţilor de oraş.

Liga consumatorilor a convocat o întrunire publică, pentru Duminică în 13 lunie, ora 10 dimineaţă.

Intrunirea va avea loc în sala de jos a Primăriei.

Viteza la C. F. R. — Din partea a trei funcţionari financiari din Vaslui primim o amănunţită scrisoare asupra modului cum circulă trenul personal Bacău—Piatra-Neamţ.

Mai zilele trecute, sus zişi funcţionari au ajuns la Bacău la ora 11 ziua. Au trebuit să aştepte plecarea spre Piatra-N până seara la ora 8 şi jum. Intre timp a plecat în aceiaşi direcţie un tren special cu un domn inspector c. f. r. şi numeroasa d-sale familie. Călătorii personalului au rugat să fie primiţi şi ei în vagoanele de marfă ale trenului d-lui inspector. Bine înţeles însă că aceasta nu s'a admis.

In sfîrşit a plecat şi personalul. Dar la fie-care kilometru se oprea din cauza maşinei defectuoase. Locomotiva bună fusese luată la trenul special al d-lui inspector. Intr'un tîrziu s'a ajuns la Buhuşi. Trenul a fost lăsat vre-o trei ore în cîmp pentru ca onoratul personal c. f. r. să poată să facă obi inuita vizită la restaurantul lui madame Crăciun, cea cu ochii frumoşi şi vinul bun.

In fine la ora 4 şi jum. dimineaţa trenul a ajuns la Piatra-N. făcînd 55 km. în opt ore.

Un adevărat record.

BANCA „ALBINA“ HUŞI

SOCIETATE ANONIMĂ

CAPITAL LEI 480,000
REZERVE „ 96,000
TOTAL „ 576,000

PROSPECT

Adunarea Generală Extraordinară a acţionarilor Băncei Albina Huşi, Societate Anonimă pe acţiuni, a decis **sporirea capitalului social la Lei 5.000.000** prin mai multe emisiuni.

Prima emisiune este de 2020 acţiuni a Lei 1000 valoarea nominală fiecare, adică **Lei 2.020.000**, pentru ridicarea deocamdată a capitalului la **Lei 2.500.000.**

Din această sumă s-au acoperit Lei 1.000.000 de către D-nii Aurel Varlam, I. Beral, D. R. Ralle, S. Agatstein. B. Frischof, Carol Meliion, iar restul de **Lei 1.020.000 se oferă subscripţiei publice.**

Cursul de Emisiune este de

Lei 1000 Capital
„ 200 Alocaţi fondului de rezervă
„ 25 Cheltueli de emisiune
Total Lei 1225 de fiecare acţiune.

Primul vărsământ de
Lei 300 reprezentând 30% din Capital.
„ 60 „ „ „ partea alocată Fondului de Rezervă.
„ 25 Cheltueli de emisiune.

Lei 385 se va achita la subscriere, celelalte vărsăminte urmând a fi efectuate la epocile ce se vor fixa de Consiliul de Administraţie.

Nouii acţionari vor avea dreptul la dividentul pe anul 1920, în proporţie cu vărsămintele efectuate.

Subscrierile încep Luni 7 Iunie a. c. şi durează până Sâmbătă 26 Iunie a. c. inclusiv.

Consiliul de Administraţie îşi rezervă dreptul de a închide subscrierea înainte de acest termen, şi a face repartiţia acţiunilor subscrise.

Banca va înfiinţa sucursale la Iaşi şi Leova (Basarabia).

Consiliul de Administraţie al băncii se va compune din
D-l ŞTEFAN S. GHEORGHIU, mare proprietar, fost senator, Preşedinte.
„ AUREL VARLAM, fost senator, Vice-Preşedinte
„ ISIDOR BERAL, mare industriaşi.
„ SAL. AGATSTEIN, rentier
„ B. FRISCHOFF, mare comerciant
„ D. R. RALLE, fost deputat, Director General
restul urmând a se complecta ulterior.

Subscrierile se pot face la
Banca Albina Huşi S. A.
Basa S. O. Grosswald, Iaşi
Banca Moldovei de Jos, Bârlad
Casa de credit, Vaslui
D-l Carol Melixon, Tg. Fălciu
„ Gh. Radu, farmacist, Rădăuţeni
„ L. Schaffer, Leova

CONSILIUL DE ADMINISTRAŢIE.

ANUNŢ

Piatră mare de construcţie şi prundiş de *Repedea, de vânzare loco carieră, sau adus domiciliu. PREŢ DE CONCURENŢA.—*

A se adresa pentru relaţiuni în ori ce zi str. Comănescu No. 10 între orele 1—4 după masă.

DE INCHIRIAT

2 magazii şi un pod. str. Anastasie Panu 13. A se adresa la proprietar în curte.

CUMPARAM

20 vagoane lemne, eserţă tare, franco cântar, fabrică.

— Ţesătura Iaşi, str. Socola —

Tipografia ABERMAN, Iaşi

str. Ştefan cel Mare No. 30 caută spre imediată cumpărare, un motor de 2-3-4 cai putere potrivit curentului tramvai

500 lăzi goale

vinde extrem de avantajos, „ŢESATURA“ Iaşi, Soc. Anonimă str. Socola.

Cumpărăm covoare de Persia, Turceşti, Bukara, Caucaziene, Techine Belugistoane, Afganistane, precum şi Şaluri şi Caramanli, noi, vechi, uzate, deteriorate, rupte, plătind preţurile cele mai bune. Anunţat prin poştă, venim imediat, atât în oraş cât şi în provincie.

G. Emirzian str. Cuza Vodă 42 Iaşi.

De vânzare, arendare

imediat moşia Jijioara compusă numai din fânoţ de prima calitate, comasat pe şesul Jijiei, la 16 km. de Iaşi pe şoseaua naţională Popricani şi 25 minute depărtare de gara Largo, târgaşorul Ţiganaşi şi comuna Rediu-Mitropoliei din care fac parte.

Condiţiuni avantajoase. **Pentru ori ce informaţiuni a se adresa d-lui avocat Henri Soutzo str. Paladi No. 8.**

La aceiaşi adresă deasemenea spre vânzare imediat în stare bună de funcţionare parte din gospodărie rămasă ea:

3 batoze trier 10 H P, 1 batoză specială pentru porumb şi răsărită, 1 locomobilă complectă cu curele de 10 H. P. (Clayton), Pluguri cu 4 şi 2 fere, 4 tăvăluci de tuciu în formă de talgere, 4 îngropătoare, 4 împroşcătoare. 3 secerătoare legătoare (Adriano), 1 zecimală de 500 kgr. 1 şea de damă balenă veritabilă complect cu frâu şi arsăluţă, 2 forge de câmp, 1 pompă p. incendiu, pe roate, 1 remorcă mare mare compusă din 2 odăi şi 1 pod (antac) 2 căzi mari de stejar special pentru vie, seceri, coase etc. etc.

COVOARE PERSIANE

Cumpăr, covoare persiane şi turceşti, scoarţe, caramanee, chilinuri, şaluri, gegimuri, precum şi scoarţe naţionale, în orice stare s'ar afla şi ori ce mărimi. In cantităţi mici şi mari, oferind preţuri convenabile. Chemat prin cartă poştală, viu şi la domiciliu A. SARIAN

Iaşi, str. I. C. Brătianu 163

LA
INDUSTRIILE CHIMICO-FARMACEUTICE
IAŞI, STR. COSTACHE NEGRI 45
SE VINDE
PUCIOASĂ PENTRU BĂI
DELA 5 KGR. IN SUS

※ In comisiunea centrală pentru studiarea proectului de lege cooperatistă şi statutul cooperativelor, a fost numit şi d. V. I. Radu.

Comisiunea este prezidată de d. Vintilă Brătianu.

La concursul „Tinerimei Române“ din Bucureşti, unde s'au prezentat elevi din întreaga Romînie, au reuşit următorii elevi de la liceul Internat din Iaşi. La limba română a luat premiul I elevul Dimitriu Emil din cl. VII. Elevul Conea Ion din cl. VI a luat premiul al II, iar elevul Ionescu Const. din cl V premiul al III. La religie a luat menţiune elevul Cruceanu Lazăr din clasa VI. La istorie au luat menţiuni elevii Bogdan P. Gh. şi Mancaş M. din cl. IV.

O înmormântare.—Eri, la ora 4 după prânz, a avut loc ceremonia înmormântărei rămăşiţelor pământeşti ale regretatului John Pettigrew.

In mulţimea care a venit să conducă la ultimul locaş, pe acel care în viaţă era atât de iubit, am remarcat pe d-nii Pogonat, Prefect de judeţ, Tufli, vice-preşedinte al comisiei interimare, Osvald Racoviţă împreună cu o delegaţie a clubului liberal, M. Wachtel, Rosenthal, Heliman din partea epitropiei spitalului israelit, Vasile Teodoreanu, Osvald Racoviţă. Th. Berescu, din partea societăţei de sport şi gimnastică, Maior Corjescu, Stroici, dr. Anghel, Broclin' Erfonid, Murat din partea societăţei vânătorilor, Ulrich, împreună cu o delegaţie a comunităţei evanghelice. apoi d-nii Stroici, dr. Zilberştein, Hugo Hahn, Galezoschi, Crijanoschi, Popper, Apoteker, Wexler, M. Drăcşineanu, Vasile Antoniu şi alţi mulţi doamne şi domni, din toate straturile societăţei. Sicriul aşezat pe catafalc era acoperit cu coroane şi flori.

Prohodul a fost oficiat de Părintele Ţincoca, parohul bisericei Talpalari. Sicriul a fost coborât de preteni, şi în onoruri militare, regretatul având ordinul Coroana României.

La Cimitir cuvântul de despărţire a fost rostit de d, Ulrich, care în cuvinte mişcătoare, a arătat iubirea şi stima de care se bucura regretatul în viaţă şi regretele unanime pe care le lasă în urma lui.

UNIVERSITARE.— Dl. Dr. C. Parhon Directorul Clinicei de boli nervoase şi mintale a comunicat Senatului Universitar că de oarece cu începere de la 23 Oct. a. c. a fost somat să părăsească localul unde se află instalată Clinica sa — va fi nevoit să întrerupă cursurile cu începerea noului an şcolar. Senatul Universitar a decis să se intervină la Minister pentru a dispune asigurare de local.

— Dl. V. Pella va fi recomandat suplinitor la catedra de Drept Penal şi Procedură Penală în locul D-lui I. Teodorescu transferent la Bucureşti pe ziua de 16 Oct.

— Se anunţă că în ziua de 12 a. c. vor începe la Facultatea de Ştiinţi şi Litere examenele de capacitate pentru limba Germană şi Casmografie.

— Direcţiunea Seminarului Pedagogic Universitar face cunoscut tuturor studenţilor şi studentelor Facultăţii de Ştiinţi care intră în anul II-lea de studii Universitare sau care au absolvit triemul Universitar, şi se dedic carierei didactice, că sunt invitaţi cu insistenţă în propriu lor interes a se prezenta în ziua de Vineri 18 Iunie a. c. ora 6 p. m. la Universitate (localul Facultăţii de Litere), spre a primi lămuri asupra condiţiunilor prevăzute în legea învăţământului cu privire la recrutarea profesorilor precum şi unele indemnări necesare îngrijirii lor profesionale sunt admişi şi studenţii care intră al 2-lea an de studii.

— D-rele Studente de la Franceză sunt cu insistenţă rugate ca să vie la cursul de Franceză de Vineri 11 Iunie între 7—8 p. m. aducând tot odată şi suma de lei 4 necesari scoaterei celor două prelegeri litografiate.

— Se aduce la cunoştinţă D-lor şi D-nelor Studente că Dl. Prof. I. Minea va ţine examenele după cum urmează. Sâmbătă 12 Iunie Istoria Univ. Mod — 3-5 p. m.

Luni 14 Iunie Istoria Univ. Mod. 3-5 p. m.

Marţi 15 Iunie Istoria Rom. Mod. 3-5 p. m.

Mercuri 16 Iunie Istoria Rom. Cântu şi sup. 3-5 p. m.

— Comisiunea examinatoare de Capacitate pentru limba Engleză, aduce la cunoştinţă că prima probă scrisă se va face în ziua de Duminică 13 Iunie ora 3 p. m.

— Examenele de Doctorat în Ştiinţele Matematice ale D-lui Octav Mayer va avea loc Luni 21 Iunie ora 4 jum.

Dl. Mayer va susţinea teza sa „Contribuţiuni la teoria Cuarticilor bicirculare“.

— D-lui C. Ionescu student al Universităţei noastre i s'a conferit medalie de aur cl. I şi livretul respectiv în urma propunerei Ministerului.

ECOU.— Intr'un cerc intim familiar a avut loc la Cernăuţi în ziua de Joi 10 Iunie căsătoria drăgălaşei D-re Rebeca Leibovici cu tânărul Iancu Benbasat. Felicitări.

※ **Bibliografie.** — „Viaţa Românească“ anul XII, No. 3, cu următorul sumar:

Bulboana lui Vălinaş de M. Sadoveanu—Primăvara de Olga Vrabie — Cam ce citesc copiii noştri de I. Simionescu—Un stâlp al ministerului de N. N. Beldiceanu—Moţii de Demostene Botez—Chronos de Al. Philippide—Scrisoare către Ly de M. Codreanu—Răzăşii de P. G. Gore—Stanţele durerii de Luca Caragiale—Cu trenul în 1919 de Dumitru Cucu—Ofelia de Otilia Cazimir—Helium de dr. D. Tatuşescu—Era ca'n vis de Sabina Georgescu — Dormind de Tudor Pamfile—Conştiinţei de Alice V Soare—C. Dobrogeanu-Gherea de G, Ibrăileanu—Cronica filosofică de Octav Botez— Cronica feministă de Ana Conta Kernbach—Cronica externă de A. Corteanu—Cronica juridică de N. Negru—Cronica muzicală de Traian R, Ionaşcu—Cronica economică de pr.” C. Dron—Miscellanea de P. Nicanor et co.

Precum şi un bogat material de recenzii şi noutăţi ştiinţifice si literare.

※ S'a deschis în str. Uzinei No. 13, marele depozit de cherestea „La Incredere“. H. O Solegler & S. Wexler, bine asortat cu tot felul de cherestea de brad stejar, etc. toate dimensiunile. Preţuri reduse.

※ Cinema ELISABETA.— Astăzi în matineuri şi seara celebra şi simpatica tragediană d-ra LIDA BORELLI interpretează primul rol de dramă FLOAREA PACATULUI. O splendidă Comedie şi Vederi de pe natură completează programul.

Peste câte va zile se deschide graţioasa grădina-Cinema Elisabeta lângă Şcoala de Belle-Arte, vis-a-vis de Liceul Naţional, modern amenajată, în stilul grădinilor mari din străinătate.

Mâine Program nou: TARZAN sau copilul crescut de maimuţe, mare dramă de aventuri, care va uimi publicul ieşean.

※ La depozitul fermei Badarau (bariera Păcurari) se vinde din struguri nemanoşi: vin alb 7 lei litru vin roş 5.50 lei litru. Dar numai de la 30 litri în sus.

Serviciul telegrafic
— şi telefonic —
AL ZIARULUI „OPINIA“

Senzaţionala descoperire din Basarabia

— O întinsă organizaţie bolşevică. —
Amestecul poliţiei de siguranţă —

Bucureşti. — Guvernul publică noui amănunte asupra aşa zisului Complot descoperit acum de curînd în Basarabia.

Ştirile oficioase anunţă că complotul bolşevic are ramificaţii în satele din întreg nordul Basarabiei.

Principalele comitete sovietiste ar fi fost descoperite la Ramonovca, Roşeani etc. şi în special la Steliţa.

Au fost arestate toate comitetele sovietiste cât şi conducătorii.

SE REMARCĂ OFICIAL CĂ PRINTRE CEI MAI PRIMEJDIOŞI AGITATORI BOLŞEVICI SE NUMĂRĂ ŞI AGENŢI AI POLIŢIEI DE SIGURANŢĂ A BASARABIEI.

La Steliţa se afla organizaţia centrală bolşevică. Acolo se primeau instrucţiuni direct din Tighina unde se tipăreau şi manifestele revoluţionare care se împrăştiau apoi în toată Basarabia.

La Roşcani, pe lângă manifeste, s'au găsit 16 arme şi o mitralieră.

Până acum nu se cunosc alte amănunte.

Serioasă divergenţă franco-engleză

BUCUREŞTI.— Ştiri din străinătate anunţă existenţa unei serioase divergenţe de păreri între Franţa şi Anglia în problema germană.

După ştiri din sursă diplomatică, conferinţa de la Bruxelles, care trebuia să stabilească acordul probabil între aliaţi, va fi amânată. Deasemenea conferinţa financiară de la Bruxelles, care trebuia să se ţie după conferinţa de la Spa, va avea loc înaintea acestei din urmă.

Demisionează guvernele

Bucureşti.—Se anunţă pe cale telegrafică demisia guvernelor italian şi peton.

Guvernul german presidat de Mueller şi-a înaintat pentru a doua oară demisia.

A demisionat de asemenea comisia guvernamentală engleză din persia.

Rezultatul din Ardeal

— Alegerile pentru Senat. —

Bucureşti.—De la alegerile de Senat în Ardeal, se comunică următorul rezultat:

29 guvernamentali, 9 partidul naţional, 1 liberal, 2 socialişti, 1 şfab, 1 independent, 1 ţărănist, 4 saşi, 4 balotagii.

O alegere a fost zădărnicită. Se mai aşteaptă rezultatul din 10 circumscripţii.

Ştiri politice

Jurământul noilor miniştri—Interimatul ministerului de industrie—Demisia d-lui Atanasiu

Bucureşti.—Mâne va depune jurământul d. Take Ionescu şi probabil şi d. D. A. Greceanu.

*

Generalul Văleanu s'a înapoiat ieri în Capitală. Totuşi interimatul ministerului de industrie şi comerţ continuă a fi ţinut de d. Argetoianu.

*

D. Jenică Atanasiu a demisionat din secretariatul general al ministerului de interne. D-sa va candida pentru Senat la Tulcea în locul vacant prin opţiunea d-lui Argetoianu.

IN JURUL ACORDULUI CU DEMOCRAŢII

— O declaraţie a generalului Averescu —

BUCUREŞT - D. general Averescu a primit pe parlamentarii guvernamentali şi prefecţii care s'au declarat ostili acordului cu d Take Ionescu.

Primul ministru le-a spus textual:

„D-stră sunteţi aleşii mei. Dar înainte de această alegere mi am dat cuvântul d-lui Take Ionescu că îl voi lua în guvern.

„Voiţi să nu-mi ţin cuvântul? Atunci nu mi-ar mai rămâne decât să-mi iau geamantanul şi să plec la Severin, lăsându vă pe d-stră să guvernaţi“.

REPRESIUNI IN AMERIGA

Bucureşti.— Guvernul din Washington a luat noui măsuri de represiune împotriva socialiştilor, şi chiar împotriva oricăror mişcări politice de stânga.

LICITAŢIE

Epitropia Spitalului Izraelit, din Iaşi

Având nevoe de 30—35 vag. lemne, va ţine licitaţie cu ferte închise, în ziua de 20 Iunie a. c. orele 10 a. m. în cancelaria Spitalului.

Domnii concurenţi sunt rugaţi a oferi lemne de ori-ce fel de esenţă.

Pentru orice alte detalii, a se prezenta la cancelaria Epitropiei, de la 9—12 a. m.

EPITROPIA

ANUL XVI-lea No. 3937

50 bani numărul

MERCURI 16 IUNIE 1920

ABONAMENTE
UN AN
ŞASE LUNI 80
TREI LUNI 40

ADMINISTRAŢIA
Iaşi — Str. Mărăşeşti 17

— TELEFON No 200 —

Biblioteca Universităţii Iaşi

OPINIA

ZIAR POLITIC COTIDIAN.

ANUNCIURI
Se primesc la
AGENŢIA DE PUBLICITATE
I. BRĂNISTEANU
— — Str. Gh. Mărăşeşti 17 — —
Concesionară exclusivă a publicităţei

Un number vechiu 1 Leu

15 Iunie 1215

Talentatul nostru colaborator ne trimite acest articol, ca o interesantă aniversare a marei cuceriri libertare de acum şapte şi jumătate secole, cucerire realizată în patria libertăţilor constituţionale, dar care, din nefericire, n'a căpătat la noi nici pînă acum desăvîrşită întruchipare.

Se împlinesc astă-zi 705 ani de când spiritul britanic a pus prima piatră a edificiului statului modern. Se împlinesc atâtea secole de când Ioan fără ţară a jurat că va respecta primul angajament scris către popor. La 15 Iunie 1215 baronii, care reprezentau interesele întregului popor englez, au învins tendinţele de guvernare arbitrară ale regelui impunându-i să dea **Magna Charta Libertatum**, cel dintâi act cu caracter constituţional din întreaga lume.

Fie conservativă până şi în revoluţii, poporul englez a dat şi Chartelor lor acelaş caracter. Căci Chartele nu erau acordate de cât numai atunci când drepturile pe care cetăţenii le aveau după **common-law** erau încălcate de vre un rege, consfinţind astfel o stare de lucruri preexistentă.

Afară de dispoziţiile relative la impozite, şi altele încă. Magna Charta conţine acel articol 39, rămas celebru pentru totdeauna: „**Nici un om liber nu va fi arestat, şi nici închis, şi nici nu va fi deposedat,..., nimeni şi nici într'un mod, decât prin judecata judecătorilor săi, şi după legile ţării**".

Despre această frază (redactată în latineşte) care chezăşuia tuturor cetăţenilor engleji deplina libertate individuală şi justa ocrotire a legilor, lordul Chatam a zis că „echivalează cât toate operile clasice".

De atunci şi până la revoluţia lui Simon de Montfort asistăm la necontenite lupte între rege şi baroni. Toate sforţările regelui sînt de prisos. Zadarnice sînt şi intervenţiile prelaţilor englezi şi francezi, şi tot fără folos e şi arbitrajul lui Ludovic cel sfânt, regele Franţei, în favoarea lui Henric III. In cele din urmă triumfă aceia care au luptat pentru cel mai sfînt drept, acel al libertăţii individuale.

Eşecurile lor, baronii nu le-au considerat nici odată ca înfringeri, căci ei erau hotărîţi să ducă lupta pînă ce vor fi mai tari. Au vrut să învingă şi au învins.

E aceiaşi credinţă în izbîndă, indiferent de împlarile nefavorabile ale luptei, ca şi aceea din celebrul comunicat englez din 30 Aprilie 1917, dat în urma unei mari victorii germane: „spiritul britanic, absolut invincibil, nu admite nici înfrîngeri nici retrageri, orice i-ar sta împotrivă".

Această perseverenţă, această credinţă, sunt în adevăr sublime.

Blackstone a zis că „păstrarea dreptului de libertate individuală e de cea mai mare importanţă pentru cetăţeni".

Progresul constă în emanciparea treptată a individualităţii omeneşti şi această emancipare nu e cu putinţă dacă nu e asigurat dreptul libertăţii individuale—şi fără cooperaţia tuturor indivizilor.

Libertatea e dreptul pe care îl are fiecare odată cu naşterea sa, ea aparţine deopotrivă şi celui bogat şi celui sărac— şi celui care conduce şi acelui care e condus.

E în dreptul şi datoria noastră să lărgim cît mai mult sfera libertăţii individuale.

Principiile declaraţiei drepturilor omului din marea revoluţie franceză au fost luate de Lafayette dela Americani, iar aceştia le dobîndiseră dela Engleji.

In ţara nordului, cu cerul posomorît şi cufundat în ceţuri s'au ridicat primii luptători entuziaşti care să dea măreaţa luptă pentru libertate.

Voi, toţi aceia al căror suflet a vibrat de entuziasm şi idealism citind paginele revoluţiei dela 1789; acei care vedeţi în revoluţia din Primăvara lui 1917 cel mai mare eveniment al vremurilor contimporane; acei care nu v'aţi precupeţit viaţa cînd aţi luptat pentru triumful definitiv al dreptului şi al libertăţii, pentru toată omenirea, salutaţi cu respect şi gratitudine pe aceia care acum 705 ani au fost primii luptători ai drepturilor omului.

Onoare lor şi pildă nouă!

N. Pascu

Câteva note

Ingăduit să ne fie a povesti polemistului comandamentului o anecdotă, drept răspuns la diatriba că dacă d. general Lupescu, ar fi fost mitropolit ar fi înconjurat cinematograful „Mircea" cu cruci şi i-ar fi spus primarului: „treci dacă poţi!".

Intr'un rând, pe vremea când nu era drum de fier, un mitropolit făcea, în trăsură, inspecţii parohiale. Iată însă că într'un loc, cu ocazia schimbului, s'a înhămat la căleaşcă nişte cai nărăvaşi şi anume nişte cai care nu urcau dealul decât vizitiul nu înjura de cruci şi dumnezei. Cum să înjuri însă, dacă-l ai pe mitropolitul în trăsură.?

In imposibilitate de a urni, vizitiul avu o ideie ingenioasă:

—„Blagosloveşte, înalt prea sfinte, spuse vizitiul. Şi pe când mitropolitul blagosloveo, el putu înjura de cruci şi dumnezei. Dealul fu urcat, iar mitropolitul fu convins că blagoslovenia făcuse totul.

Dacă d. general Lupescu ar fi fost mitropolit, ar mai fi fost nevoie să se recurgă la calea blagoslovirei?

BLANZY

INSEMNARI

IN DOMENIUL IMPOSIBILULUI

In „Ideea Europeană" s'a încins o polemică între doi anonimi „ostaşi" pe tema „armatei viitorului". Unul preconizează armata constructivă, în înţeles radical şi deci mai logic decât al d-lui Brătescu-Voineşti, mergând până la distrugerea armatei în forma ei de acum, şi transformarea ei într'o adevărată lume muncitoare. Altul, susţinând armata în totalitatea vechei organizări, cu scopul, disciplina, eroismul şi etc. caracteristice lumei militare, de la rudimentul epocei pietrei până la civilizaţia epocei tankului.

Polemica este dusă cu destulă amploare şi cu o desăvârşită competenţă. In amănunte'e ei intervenţiunea noastră este inutilă şi de aceea ne abţinem. Dar pentru sprijinul memoriei noastre personale, facem câteva fugare adnotaţii pe marginea acestei polemici.

Cel de al doilea ostaş are—hotărît—dreptate. Este inadmisibil a se transforma armata într'un „monstruos ploton de corvadă". Şi este inadmisibil fiind-că este.. imposibil. Închipuiţi-vă, în adevăr, pretenţia cuiva de a transforma apa în... apă. Pretenţie stupidă. Acelaş lucru şi cu armata.

Ce este viaţa militară? Cea mai desăvârşită expresie a raportului între stăpân şi slugă. In cazarmă se spală, se mătură, se freacă, se găteşte, se brutalizează. La câmp se sapă, se grădinăreşte, se aleargă, se tăvăleşte în praf sau noroi. In bucătăria ofiţerului se slugăreşte într'un călcâi. Deci o corvadă permanentă şi imensă. Şi atunci cum se mai poate pretinde transformarea armatei într'un „ploton de corvadă"?

Dar sunt momente de răgaz, pe echipe, când soldaţii sunt tot elemente de corvadă însă slugi în odihnă. Şi atunci „se pierde foarte multă vreme în armată, incontestabil". Dar „ofiţerul" susţinător al armatei, vede în această pierdere de vreme modul cel mai nemerit al creării spiritului de disciplină absolută. Pierderea de vreme „te face mai bine decât ori ce să înţelegi că nu mai eşti tu singur de capul tău, că atârni de altul care dispune de tine". Mai exact ar fi să se spue că „pierderea de vreme" face pe soldat să constate, prin deducţie logică, noua lui calitate de animal disciplinat, teoretizând astfel faptul abandonului persoanei în mâna altora şi complectându-şi sufletul de slugă. Dar de înţeles, nu înţelege nimic. Căci dacă cu adevărat soldatul ar înţelege...

Şi s'ar putea totuşi o armată constructivă, adică „un ploton de corvadă" altfel decât cum există acum. E chestiune de calitate şi de direcţie, adică o corvadă creatoare, şi de utilitate paşnică şi obştească. Dar acest lucru nu se referă la lumea militară al cărei sens este organizarea distrugerei progresive şi accelerate. Este o chestiune cu desăvârşire străină de armata propriu zisă şi care trebueşte tratată acum alături de armată, iar mai târziu, după şi în locul armatei.

Armata nu poate decât să rămîe aşa cum este, fără absolut nici o schimbare.

Iar visul unei armate constructive a lumei muncitoare. nu se poate întregi cu nici un preţ din transformarea militarismului, ci din unificarea energiilor eliberate din militarismul cu desăvârşire distrus.

Renovatus

Studenţimea ieşană şi arestarea fraţilor Derevici

-- INTR'O MARE ADUNARE STUDENŢIMEA IEŞANĂ INFIEREAZĂ ŞI PROTESTEAZĂ IMPOTRIVA ABUZULUI --

„Supunem sancţiunei publice unul din acele acte de disconsiderare, de dispreţ, plecat de la anumite autorităţi care îşi asumă drepturi neacordate de societate"

(Textul protestului)

Ca o vie confirmare a celor ce publicăm astă-zi, în fruntea ziarului, în legătură cu garantarea libertăţei individuale în România, primim din partea d-lui preşedinte al cercului studenţesc următorul demn şi justificat protest din partea studenţimei universitare în potriva cunoscutei arestări a fraţilor Derevici:

„In adunarea generală a tuturor studenţilor dela Universitatea din Iaşi, din 12 Iunie 1920, purându-se în discuţie arestarea colegilor basarabeni Derevici, studenţimea în marea ei majoritate, protestează impotriva atitudinei avută de un Comandament militar din al cărui ordin s'a făcut arestarea—faţă de Universitatea din Iaşi, profesori şi studenţi şi

1) Inferează arestarea operată fără a considera faptul că acei studenţi aparţin unui corp organizat—cea mai înaltă instituţie culturală,—cu prerogativele şi tradiţiile ei, de toată lumea şi întotdeauna recunoscute—aducînd prin aceasta o jignire la adresa tuturor membrilor săi.

2) Inferează, arestarea, fără măcar a se comunica motivele de acuzare, în baza unei simple telegrame a Comandamentului militar— căruia îi contestăm dreptul de a se amesteca în alte chestiuni de cît acele pe care starea de pace a ţării noastre şi iurisdicţia sa, i le conferă—şi cu ajutorul simplist şi inconştient al siguranţei Iaşului.

3) Inferează, încălcarea localului Căminului studenţesc la ora 2 din noapte, fără măcar o prealabilă instiinţare a organizaţiei noastre; secfestrarea pretinşilor acuzaţi, precum şi expedierea lor cu primul tren sub escortă, la Kişinău, cu toate promisiunile pe cuvânt de onoare ale siguranţei legene, că vor fi îngăduiţi a trece examenele ce urmau să le ţină în acea zi chiar.

4) Inferează, arestarea lor, ca şi a multor altora, pornită probabil dintr'o imaginară spaimă, oretinsă simţimânt patriotic, a celor cari văd numai comploturi şi existenţa statului în pericol la fiece pas iar în fiecare cetăţean Romîn, al Basarabiei, un „bolşevic".

5) Inferează, terorizarea numai pentru simple păreri sociale, pe care noi—nu numai ca studenţi, aparţinând unei Universităţi, ci şi ca cetăţeni ai unui stat civilizat—avem nu numai dreptul ci chiar obligaţia de a le garanta libera lor manifestare, întrucât o idee trăeşte cu adevărat, numai dacă corespunde vieţii sociale şi dă o soluţie mai dreaptă nevoilor zilei.

6) Inferează, masca legalităţii sub care se operează, înstrăinându-se prin aceasta sentimentele întregei populaţii a Basarabiei, contribuindu-se astfel la dezagregarea unităţii noastre naţionale.

Aducem în faţa opiniei publice—sub a cărei sancţiune îi supunem—unul din acele acte de descons'derare, de dispreţ plecată dela anumite autorităţi—care îşi asumă drepturi neacordate de societate—şi cerem tuturor respectarea întreagă a libertăţilor individuale, garantate de toate legile noastre, dar încălcate azi.

Ca o imperioasă necesitate, cerem sus numitului Comandament, eliberarea imediată a studenţilor Derevici,— ca probă că există încă legalitate pe teritoriul Românlei de azi—urmând să se constate în faţa autorităţilor Universitare, sub a căror dependenţă sunt numiţii studenţi, dacă sunt pasibili sau nu, de învinuirile ce li se aduc şi numai în acest caz adevărata justiţie va fi chemată să-şi facă pe deplin datoria".

INFORMAŢIUNI

※ **REMANIAREA. — După cum pot constata cetitorii din cele ce publicăm în altă parte a ziarului, remaniarea este un fapt îndeplinit şi ea a fost făcută în chipul anunţat de OPINIA acum cinci zile.**

Inregistrăm cu multă satisfacţie faptul îndeplinit, care sporeşte necontestat autoritatea guvernului Averescu. Elemente ca d. Take Ionescu, care au dovedit cu prisosinţă puterea lor de munca şi capacitatea lor în serviciul interesului public vor fi extrem de bine venite în aceste momente, cînd atîtea grele probleme stau în faţa guvernului şi aşteaptă soluţii.

*

Avem însă un regret. Acel că remaniarea a însemnat numai o colaborare de guvern şi nu şi una de partid, sub forma mai expresivă, fuziunea.

Or-cît buna credinţă ar fi în angajamentele conducătorilor, care vor colabora în noua formaţiune ministerială, nu este mai puţin adevărat ca situaţia se va resimţi de starea de spirit ce va domni în lăuntrul partidului poporului şi a partidului democrat, astă-zi în colaborare la guvern.

Şi această stare de spirit însamnă amărăciune.

*

Amărâţi vor fi şi cei din partidul poporului care nu vor avea tot, fiind-că o parte trece la democraţi. Amăriţi vor fi şi cei din partidul democrat, care sunt departe de a avea ceva ce au sperat să obţie.

Şi această amărăciune în mod fatal se va infuza şi în sufletul conducătorilor şi mai curînd de cît ar fi de dorit consecinţele vor ieşi la iveală.

Colaborarea se va simţi în rău, interesele generale de-asemenea.

Şi e păcat, mai cu seamă pentru interesele ţerei.

※ Cercetările cu privire la sinuciderea tânărului telegrafist Eugen Petrovici continue de către d. Ieşeanu, judecator de instrucţie.

Azi urmează a se pronunţa tribunalul.

※ *Arhitectul comunal, vizat de săgeţile polemistului fără talent al comandamentului, acuzat că a pus beţe în roate reconstruirei cinematografului „Mircea" şi librăriei Ionescu, pe motive estetice, a făcut să se afişeze planul de d-sa propus.*

Recunoastem fără înconjur că strada Lăpuşneanu ar fi câştigat enorm dacă se realiza planul în chestiune. Din nenorocire nu s'a putut fiind-că Iaşul n'a avut niciodată noroc şi fiind-că de astă dată are norocul de a avea un comandament militar care nesocoteşte pur şi simplu legile.

※ *Ştiam de mult că aceia ce se petrece la serviciul telegrafic constituie un scandal fără nume. Ştiam că telegramele se remit prin stafete şi că de multe ori marile instituţiuni primesc întâi scrisorile de confirmare şi numai după acea vine şi telegrama.*

Nu ne-am în hipuit însă că acest scandal se petrece si cu telegramele urgente. Constatăm însă că ne-am înşelat.

Intr'adevăr, directorul nostru a primit eri Duminică, ora 10 dimineaţă, o telegramă urgentă ce i-a fost adresată din Bucureşti în ziua de Joi 10 Iunie, ora 1 şi jum. după amează.

Pentru ca să domnească la telegraf o ast-fel de imbecilă incurie n'a fost nevoie ca în capul serviciului să fie adus un specialist.

In or-ce caz scandalul trebuie să înceteze, căci dacă serviciul telegrafic este desfiinţat în România e bine ca publicul să fi avertizat şi să înceteze excrocheria de astă-zi, când publicul plăteşte pentru telegrama şi serviciul se face cu poşta.

※ *Printr'o telegramă sosită astă-noapte, studenţii Derevici, anunţă că au fost puşi în libertate.*

La aşa puţin se reducea deci teribilul complot bolşevic în numele căruia studenţii Derevici au fost ridicaţi cu arcanul, pierzându-şi examenele pentru care se pregătiseră un an întreg...

※ *D. C. Simionescu a demisionat din demnitatea de epitrop al sfântului Spiridon— pentru motivul că lipsa de timp îl împiedică de a continua să ocupe această demnitate.*

Un moment s'a crezut că ar fi vorba de numirea, în locul vacant, a d-lui Ştefan Georgescu, avocat, în care scop acesta a şi plecat la Bucureşti.

Aseară însă s'a comunicat telefonic din sursă direct guvernamentală că în locul vacant va fi numit d. Rudolf Sutzu, directorul ziarului „Evenimentul"

※ *Drept răspuns la o notiţă anodină apărută în „Lumea" de ieri la adresa ziarului „Unirea", un număr restrâns de pretinşi studenti partizani ai ziarului naţionalist, au făcut o manifestaţie ostilă la redacţia şi locuinţa directorului ziarului „Lumea".*

Faptul e reprobabil fiind-că polemicile între ziare nu se rezolvă cu spargeri de geamuri şi ameninţări. In orice caz, autorităţile sunt datoare să vegheze ca astfel de fapte să nu se repete şi să ia măsuri ca să se curme din timp asemenea acte condamnabile.

De altfel ni se şi comunică din izvor autorizat că prefectul de poliţie a dispus o riguroasă anchetă pentru stabilirea celor care au participat la violenţele de ieri şi trimiterea lor în judecată.

※ Ministerul de instrucţie a aprobat o comisiune specială, care să examineze în şcoală pe elevii şcoalei catolice din localitate.

Sinucidere. — Eri dimineaţă s'a sinucis tânărul Nicu Caracaş, sublocot. în regimentul 25 Vaslui.

Sosise de câte-va zile în localitate şi umbla în civil.

La ora 10 dimineaţa, profitînd că rămase un moment singur în locuinţa mamei sale din strada Păcurari, Nicu Caracaş şi trase un foc de revolver în regiunea inimei.

Fu transportat la spital, unde încetă din viaţă după o jumătate de oră.

Cauza ar fi oare cari dificultăţi băneşti.

※ Cu începere de la 15 Iunie 1920 mersul trenului 404 | 405 şi 406 | 403 **Iaşi-Hîrlău** se modifică în modul urmator:

Tr. 406 | 403 Iaşi Hîrlău pleacă ora 18. Tr. 404-405 Hîrlău-Iaşi soseşte ora 10.

In numărul nostru de mîne vom publica o foarte interesantă scrisoare a d-lui prof. Paul Bujor, prin care se pun în justa lor lumină însinuările interesate privitor la o desfacere a Federației democrate.

Un ordin circular al Direcției Serviciului M. c. f. r. prevede că toți funcționarii aparținând acestei instituții să se prezinte circumscripției 47 pentru vaccinare.

Casierul plătitor nu va achita lefurile decât acelora care vor prezinta dovada de vaccinare.

In altă parte a ziarului publicăm protestul întregei studențimi ieșane în chestia Derevici.

Este de remarcat faptul că, în timp ce studenții discutau actul autorităților militare basarabene și luau rezoluția protestului, un mic grup de studenți cuziști au încercat să zădărnicească întrunirea. Tulburătorii au fost însă în mod prompt evacuați din sală.

Se aduce la cunoștința amatorilor că în ziua de de 18 Iunie a. c. se va ține licitația publică în localul societății „Invalizii din Război" Impasul 40 de Sfinți, pentru vinderea bărăcilor din curtea Bisericei Golia, proprietatea societății.

Serbările școlare de sfârșit de an la școalele primare, au fost fixate pentru 24 a lunei.

Pentru reorganizarea programelor școalelor militare, ministerului de războiu a numit o comisiune mixtă de profesori și militari, care și-au început lucrările la București.

Din comisiune fac parte și d-nii Mitru și Severin, profesori din Iași.

D Dimitrie Greceanu, ministru de lucrări publice, sosește mîne dimineață în localitate.

In ședința sa de la 11 a lunei, comisiunea administrativă și Consiliul de disciplină pe lîngă Direcția generală a serviciului sanitar, în unanimitate a recomendat pe d. dr. Tănăsescu, ca medic șef al orașului Iași, în locul vacant.

Decretul urmează să apară zilele acestea.

Eri a avut loc alegerea a doi membri în consiliul de disciplină al baroului din localitate.

Au fost aleși d-nii D. Dimitriu și Gr. N. Teodoru.

La societatea Enescu.—Eri a avut loc adunarea generală a membrilor societății simfonice „Gh. Enescu".

Prezidează d-na Mîrzescu, președinta activă a societății.

D. Carol Nosek face o dare de seamă despre gestiune.

Se vede că s'au încasat numai din rețete suma de 152 375 lei, din această sumă s'au achitat ca salari pentru artiști suma de 145,957 Bilanțul se încheie cu un excedent.

D na Mîrzescu mulțumește tuturor pentru munca depusă și relevă în special devotamentul d-lui Ciolan, Drăghici și Brașu cari au dat tot concursul lor în mod cu totul onorific.

După propunerea d-lui Drăghici, adunarea votează o gratificație d-lui Nosek casier-conptabil,—pe care însă d. Nosek o donează societății.

Miercuri 16 Iunie, ora 9 seara, d. dr. Cl. Blumenfeld va ține în sala de serbări de la școala „Cultura" o conferință tratînd despre „Invățămintele ce decurg din recentele alegeri".

In județul Botoșani s'a început de către autoritățile militare rechiziționarea lînei pentru fabrica din Buhuș. Plata ce se oferă este de 4 lei Kgr. preț care a fost refuzat de cei rechiziționați.

Inainte de declararea lînei ca rechiziționată, fabrica Buhuș oferea pentru vînzarea de bună voe prețul de 12 lei Kgr. de lînă ordinară.

D. ministru Garoflid plănuise, ca, pentru încurajarea producției de grîu, să dea proprietarilor un avans de 480 lei de hectar, începînd de la 1 Iunie.

Din lipsă de fonduri, toate dispozițiunile în acest scop date consiliaratelor agricole, au rămas o simplă lucrare de biurou.

Probabil că guvernul își pune ultima speranță, pentru încurajarea semănăturilor de grîu, în distribuirea la țarance a bumbacului în prețul costului, ca ele să hotărască pe bărbați a semăna grîu!

Se aduce la cunoștința celor interesați că în ziua de 16 Iunie a. c. ora 10 se va ține licitație în camerile serviciului poștal-Iași pentru darea în reparație a oficiilor telegrafo poștale Ungheni și Kișinău.

INTRUNIREA COMERCIANȚILOR. Eri, la ora 10 dimineață a avut loc adunarea generală a membrilor „Uniunei sindicatelor Comerciale și Industriale".

La apelul Comitetului a răspuns un mare număr de Comercianți și Industriași.

Adunarea proclamă ca președinte al întrunirei pe d. R. Tufli, care mulțumind, arată scopul pentru cari s'a creat Uniunea.

D. *Constantiu* face apoi o largă expunere a activității uniunei sindicatelor Comerciale, care a înregistrat atâtea succese frumoase.

Pentru a se da Uniunei dorita organizare definitivă, d. Constantiu propune a se vota actul de constituire, care cuprinde scopul și mijloacele, rămânând ca statutele amănunțite să fie votate ulterior, în adunări speciale.

Propunerea se admite în unanimitate.

Se procede apoi la alegerea Comitetului definitiv, pe timp de un an de zile.

Sunt alesi: d-nii Tufli, N. V. Ștefănin, Rosenthal, dr. Căpățină, A. Rechler, Sotiriu, Lobling, Bercovici, C. Petrea, Gh. Apostol, S. Marcovici, V. Arseni, A. Funiac, S. Krieg, Zavalide, Ș. Diamant, Ș. Reppaport, Talic, H. Cahane, Ion Florescu, Manasse Șternberg, N. Dobrovici, Brauchfeld, Sârbu, H. Pollac, Bucholtzer și Constantiu.

In numele tuturor d-nii Tufli și Constantiu mulțumind, cer Comercianților a sta uniți în jurul drapelului rădicat de Uniunea Sindicatelor Comerciale.

La seminarul pedagogic a avut loc eri serbarea de fine de an.

D. Iamandi, profesor a rostit o frumoasă cuvântare, cu privire la activitatea școalei în general.

D. Găvanescul a făcut o dare de seamă despre mersul școalei.

A urmat o reușită producție școlară.

Elevii claselor superioare a școalei normale „Vasile Lupu" vor face o excursie la Chișinău, și vor participa la un festival cultural.

Excursiunea e fixată pentru 20 Iunie.

BIBLIOGRAFIE.— „Strofe Alese" balade vesele și triste. Un excelent volum al d-lui G. Topîceanu, asupra căruia vom reveni.

—„Ideia Europeană", anul II, No. 42, cu un variat cuprins.

—„Curentul Nou" anul I, No. 19 cu următorul sumar:

Ne trebue o traducere nouă a Bibliei de G. Galaction — Evreii și literatura românească de Liviu Marian — Evreii în alegeri de Const. Graur — Situațiunea financiară internațională de Lucian Boltuș — Opera română de P. Drocan— După alegeri de St. Antim — Cititoarei din Cîmpina de Ludovic Dauș, etc. precum și numeroase notițe.

Prețul 2 lei.

S'a deschis în str. Uzinei No. 13, marele depozit de cherestea „La Incredere". H. O. Solegier & S. Wexler, bine asortat cu tot felul de cherestea de brad stejar, etc. toate dimensiunile. Prețuri reduse.

Cinema ELISABETA.— **TARZAN**, filmul așteptat cu atâta nerăbdare, se reprezintă astăzi în matineuri și seara. **TARZAN** e cea mai puternică, impresionantă și instructivă desfășurare.

Această mișcătoare dramă cuprinzând 6 acte mari trebue să fie văzut de toată lumea.

Nemângâiatele: Rachel și Amelie Pettigrew mulțumesc: călduros tuturor acelora cari au binevoit a le arăta simpatie prin scrisori de condoleanță cât și prin participare la înmormântarea scumpului, bunului și în veci neuitatului lor soț și tată

JOHN EDWARD PETTIGREW
Inginer

Iași, 14 Iunie 1920.

Serviciul telegrafic și telefonic
AL ZIARULUI „OPINIA"

Noul guvern remaniat

— Cum s'au distribuit portofoliile — Depunerea jurământului —

București.— Guvernul remaniat s'a constituit precum urmează:

General Averescu, ministru președinte fără portofoliu, ad-interim la finanțe.

C Argetoianu interne. Take Ionescu externe. Octavian Goga cultele și artele (minister nou creat). P. Negulescu instrucție. General Văleanu ministrul comunicațiilor (minister nou creat). D. A. Greceanu lucrările publice.

Se crează un nou subsecretariat de stat al refacerei și aprovizionărei în fruntea căruia va fi numit d. Jenică Atanasiu.

La celelalte departamente nici o schimbare.

*

Noii miniștri au depus astăzi la ora 11 jurământul.

D. Titulescu sosește Miercuri în Capitală pentru a depune jurământul ca ministru de finanțe, după care va pleca imediat în congediu.

Războiul ruso-polon

București.—O telegramă din Varșovia anunță că statul major al armatei poloneze și-a schimbat planul de luptă contra bolșevicilor.

Obiectivul operațiunelor poloneze nu mai este Kiewul și Odessa, în care direcțiile și au încetat activitatea, ci importantul oraș Minsk către care se vor îndrepta sforțările militare.

Romînia și lichidarea băncilor austriace

București.—Ministerul nostru de externe a primit înștiințarea că Romînia a ieșit la sorți ca, împreună cu marile puteri, să participe la operațiile de lichidare a băncilor austro-ungare.

Guvernul va numi o comisiune care va funcționa la Viena în acest scop.

Guvernul și funcționarii

București.— Guvernul a decis ca prin noul budget să nu se mai prevadă nici un spor peste salariile de astăzi ale funcționarilor.

Revendicările bănești ale funcționarilor vor fi examinate cu ocazia discuțiunei legei pentru unificarea funcțiunelor publice.

D. Stere și Fedarația

București.—Ziarele anunță că d. C. Stere ar fi aderat la Federația democrației social-naționale.

Crizela ministeriale din Europa

București. — Telegrame sosite arată că criza ministerială italiană a fost rezolvită. Giolitti și a constituit ministerul care a și depus jurământul, Se asigură că declarațiunea noului guvern va cuprinde un pasaj în care se va susține necesitatea menținerei bunelor raporturi cu aliații

*

Criza germană se accentuiază. Socialistul președinte Ebert a fost nevoit să se adreseze cercurilor conservatoare moderatte pentru a le propune formarea cabinetului. Aceștie au refuzat însă pe motivul că e imposibil a cădea la înțelegere cu socialiștii care se arată intransigenți.

Probabil că viitorul guvern va fi un cabinet socialist pur.

*

In Austria sunt deasemenea mari dificultăți în rezolvirea crizei ministeriale.

Este de remarcat că cancelarul Renner a demisionat din cauza obstrucției creștinilor sociali.

LIBERALII ȘI D. TAKE IONESCU

București.— Azi dimineață a avut loc la clubul liberal o întrunire a parlamentarilor liberali, pentru a discuta atitudinea față de noul guvern și în special față de d. Take Ionescu.

Teatrul Cinema ELISABETA

Construcție masivă în fer și beton armat

Astăzi LUNI 14 Iunie 1920

Zilnic Două Matineuri la 3 și 5½

ȘI SEARA LA 9¼

NOU! = EXTRA-SENZAȚIONAL = NOU!

FILMUL AȘTEPTAT CU ATÂTA NERĂBDARE!

TARZAN

Copilul crescut de maimuțe

O minune fără seamăn pe ecranul cinematografic. — Cea mai puternică, impresionantă și instructivă dramă, a cărei acțiune se desfășoară în mare parte în pădurile sălbatece din sudul Americei. — Film care face furori în lume întreagă.

6 ACTE MARI 6

Iată părerile câtor-va ziare străine despre acest film:

Tarzan e mai mult de cât frumos e splendoare și adevăr. — Weekly.

Dacă sunt 7 minuni în lume. filmul Tarzan e una din ele, și nu cea mai mică. — The Chicago.

Tarzan e pasionant și instructiv. Times.

Acest film merită o singură apreciare: e „miraculos". El a făcut senzație la Broadway. World.

Nici un film n'a fost atât de bogat în aventuri ca Tarzan. New-York Herald.

Acest film ne antrenează, și ne pasionează, Casa Pathé merită toată lauda. New York Telegam.

Se poate spune cu drept cuvânt că opera aceasta atinge perfecția, La Liber é.

Tarzan mișcă și interesează pe toți. Drama toată distrează, instruind în același timp. Ea cuprinde o serie de aventuri din cele mai stranii și uimitoare. A făcut furori la Paris, Londra, New-York și în cele mai mari centre de cultură.

Tarzan e cel mai costisitor film din toate programele proectate până în prezent, totuși nu majorăm prețurile, pentru ca

TARZAN să fie văzut de toată lumea

INDUSTRIILE CHIMICO-FARMACEUTICE
Societate Anonimă Iași

CONVOCARE

pentru **ADUNAREA GENERALĂ EXTRAORDINARĂ**

Domnii acționari sunt convocați pentru ziua de Duminică 20 crt. ora 10 a. m. în localul Societății la Iași, str. Costache Negri 45, pentru a hotărâ asupra modificărei unor articole din statute.

Consiliul de Administrație.

De vânzare, arendare

Imediat moșia Jijoara compusă numai din fânețe de prima calitate, comasat pe șesul Jijiei, la 16 km. de Iași pe șoseaua națională Popricani și 25 minute depărtare de gara Larga, târgușorul Țiganași și comuna Radu-Mitropolei din care fac parte.

Condițiuni avantajoase. **Pentru ori ce informațiuni a se adresa d-lui avocat Henri Soutzo str. Paladi No. 8.**

La același adresă deasemenea spre vânzare imediat în stare bună de funcționare parte din gospodărie rămasă ca:

3 batoze trier 10 H P, 1 batoză specială pentru porumb și răsărită, 1 locomobilă complectă cu curele de 10 H. P. (Cloyton), Plugari cu 4 și 2 fere, 4 tăvălugi de tuciu în formă de talgere, 4 îngropătoare, 4 îmnroșcotoare. 3 secerătoare legătoare (Adrians), 1 zecimală de 500 kgr, 1 șea de damă-balenă veritabilă complect cu frâu și arsăluță, 2 forge de câmp, 1 pompă p. incendiu, pe roate, 1 remorcă mare mare compusă din 2 odăi și 1 pod (antac) 2 căzi mari de stejar special pentru vie, seceri, coase etc. etc.

SUFRAGERIE

complectă în perfectă stare, de vânzare din cauza mutărei. —

A se adresa la Agenția de Publicitate I. Brănișteanu str. Mărzescu 17.

DOUĂ LUCRĂTOARE

pentru fiole și ambalaj se caută la farmacia Dr Konya.

UN AUTO-CAMION

„Pacard" 2 jum. tone în perfectă stare; de vânzare, stradela Albă No. 2

ANUNCIU

De în hiriat una magazie în curtea caselor din str. Ștefan cel Mare No. 13, proprietatea erezilor defunctului S. Dancu Schoüer.

A se adresa la d. avocat M. C. Drăcșineanu str. Cuza-Vodă (casele Băncii Moldova).

„MULȚUMIRI"

Celebrului prezicător Român Săvescu str. Sărariei 92 Iași.

D-le Săvescu

Prezicerea D-tale m'a făcut să perd pesimismul asupra ghicitorilor, mi s'a realizat matematic la date. Ai descoperit o adevărată știință, sigură și precisă fii mândru și primește mulțumirile mele.

Propovăț proprietar
Constanța str. Costache Negri

D-le Săvescu prezicerile D-tale ni se realisează punctual.

Vă așteptăm venirea la București între noi.

D-na Col. Loti Văleanu
14 Mai București Temișana 6
V. O. Vasiliu Funcționar Primăria P. Neamtz

Fabrica de corsete Vexler

— Str. Gh. Mărzescu 17 —

primește la lucru, **lucrătoare și ucenice.** *Cumpără* **aramă și alamă** *vinde.* **Mașină de cusut și presă de copiat.**

ANUL XVI-lea No. 3940

ABONAMENTE
UN AN
ŞASE LUNI
TREI LUNI

ADMINISTRAŢIA
Iaşi — Str. Mărzescu 17

— TELEFON No 200 —

50 bani numărul

OPINIA

ZIAR POLITIC COTIDIAN.

SAMABATA 19 IUNIE 1920

ANUNCIURI
Se primesc la
AGENŢIA DE PUBLICITATE
I. BRĂNISTEANU
— — Str. Gh. Mărzescu 17 — —
Concesionară exclusivă a publicităţei

Un exemplar vechiu 1 Leu

BIBLIOTECA UNIVERSITĂŢII IAŞI
Biblioteca Universităţii Iaşi

Pentru refugiaţii de la Nistru

— Un apel în numele cercului „Umanitatea" —

Ziarul „Lumea" ne-a informat asupra îngrozitoarelor cruzimi la care poporul rus, şi cel ucrainian, indiferent că-s bolşevici ori nu, s'au dedat împotriva celor slabi şi neapărati. Sute şi mii de victime — copii, femei, bătrîni, înflămînziţi, îngroziţi, mutilaţi, chinuiţi şi goi — s'au refugiat pe teritoriul regatului romîn. Nistrul duce zilnic de vale trupuri puhave şi înverzite de victime cu ochii scoşi.

In prăpădul dezlănţuit alăturea de noi şi întreţinut de finanţa şi de muniţiile popoarelor care s'au ridicat pentru domnia dreptăţii şi a omeniei, — poporul ucrainian şi cel polon scurmat de voinţa individualistă naţională şi de imperialismul desfrînat îşi încrucişează armele cu republica halucinată a sovietelor.

Două puteri exploatează împrejurările, în chip diferit, pentru salvarea intereselor lor: Anglia întinde mîna prietenoasă de negustor şiret şi Franţa furnizează uneltele de măcel. Două războaie form dabile şi odioase se suprapun pe acelaş nenorocit pămînt unde de şase ani se ţin luptele în şir.

Sub cataclismul îndoit ce se dezlănţuie pe capul ei, populaţia acelor ţinuturi, singura populaţie de pe pămînt care nu a mai venit însfîrşit la binefacerile păcei, suferă martiriul îngrozitor.

Nevinovaţi copilaşi, femei zdrenţuroase, istoviţi şi flămînziţi, bătrîni gî bovi — ce au păcatuit ei faţă de omenire ca să suporte această hecatombă. Ce? Omenirea'ntreagă, aceia care acum şase ani denunţa ororile germane şi suferinţele poporului belgian şi sîrb, aceiaşi omenire întreţine azi măcelul pe spinarea nevinovaţilor de dincolo de Nistru. Ipocrizia finanţei internaţionale care-şi întinde de doi ani de zile ghiarele şi asupra ţării noastre, finanţa care ne-a precupeţit sîngele nostru, care ne ţine subjugaţi exercitînd asupra noastră şantajul infometării — ridicat la rangul de virtute, — aceiaşi finanţă care în interesul ei ne cere — zice-se — noi jertfe măcelăreşte popoarele prostite din răsărit.

Cu propriile lor mîni le forţează la cea mai tragică sinucidere ce s'a văzut. In Londra şi în Paris popoarele sărbătoresc victoria şi pacea; în răsărit alăturea de Nistru, măcelul continuă.

In groaza lor, bietele victime nu au găsit decât o singură salvare: pămîntul ţării romîneşti. O clipă, Romînia a ajuns să aibă rolul umanitar al inimei Europei, rolul pămîntului sfînt al Elveţiei.

Goniţi de groaza obuzelor, de aeroplanelor, de groaza bestialităţii dezlănţuite fără frîu, înnebuniţi de spaimă şi de foame ei s'au refugiat pe pămîntul nostru abia readus la ţara noastră întregită. Increzători în mila noastră ei au venit la noi.

Ne sunt duşmani? Nenorociţii aceşta de copilaşi sleiţi de foamete şi dîrdîind de spaimă la sînul uscat al mamelor ne sunt duşmani?

Ce ne-au făcut? Cu cît sunt mai vinovaţi decît copiii noştri proprii, pentru care tremurăm de dimineaţă pînă seara? Cu cît ne sunt mai vinovaţi decît copiii noştri pe care ni i-a ucis în Bucureşti aeroplanele germane? Cu cît?

Şi atunci de ce, cînd au venit increzători în omenia noastră ei nu găsesc pe pămîntul bogat al Romîniei, şi nu găsesc dela inima miloasă a romînului decît prigoana, foametea şi barbaria?

N'avem cu ce i hrăni? Indatoririle de umanitate — romîni, pe-ai căror prizonieri i-au scapat dela pieirea mizerabilă de foame, poporul elveţian — îndatorirea aceasta de umanitate nu are răsunet în sufletul nostru cîinesc?

Ce? Nu aveţi copii? Ce? Nu aveţi soţii? — Ce? aţi uitat aşa curînd chinuirile pribegiei şi ale foametei? aşa curînd?

A doua oară la poarta inimii voastre strigă mizeria unor nenorociţi. Dar prima dată cînd mamele austriace v'au cerut salvare copilaşilor voştri, aţi crezut că e o crimă de stat să întindeţi mâna unui fost duşman. Copilaşii lor duşmanii voştri! Şi au venit adevăraţii lor duşmani, italienii, şi le au întins mâna omenească, le au trimes haine şi lapte şi pîine şi i-au salvat de la pieire.

Dar cei refugiaţi în Basarabia tot duşmani vă sunt? Ce, pregetaţi? Nu îndrăzniţi până nu auziţi cuvântul guvernului?

Nu-i crimă — nu — nu-i crimă. Ajutaţi pe nenorociţii de refugiaţi. Cereţi guvernului să i apere. Să apere strălucirea legii şi a omenirei romîneşti.

Cereţi să înceteze prigonirea nejustificată pe care o exercită asupra lor — pribegi nenorociţi şi fără apărare — inconştienţii care au uitat că sunt români, că au suferit că au copii şi ei.

Tăiaţi o jumătate de pîine în fie care zi şi stringeţi-o la un loc. Se va găsi fiţi, siguri, atâta bunătate la cei ce o pot — şi le vom duce acolo, în vagoane, obolul nostru omenesc.

Zmulgeţi-vă din banii voştri bani pentru ei. Avem datoria să-i ajutăm. Avem datoria să dăm impuls guvernului. Să cumpărăm alimente şi să le dăm.

Adunaţi hainele vechi şi stringeţi-le la un loc, să i-le ducem.

Gîndiţi-vă, romîni — şi în primul rând, voi cetăţeni ai Iaşului ca e aţi fost totdeauna inima ţării — că toată frământarea noastră naţională, că toată suferinţa şi sforţarea noastră din anii trecuţi, nu poate avea o mai frumoasă pareche de cât campania de bunătate şi de omenie pentru gloria căreia glasul nostru slab vă chiamă azi.

Fiţi buni, ieşeni, fiţi buni şi miloşi pentru copii voştri azvârliţi la Nistru.

Pentru ei vă întindem mâna şi vă cerşim:

— Daţi pentru refugiaţii din Basarabia.

Adonis Popov
In numele cercului „Umanitatea

INSEMNARI

INSULTELE ŞI PROVOCĂRILE „UNIREI"

Anii războiului, aplicarea regimului de excepţie, trecerea puterei în mâna autorităţilor militare, în fine, zgîndărirea instinctelor rele ale oamenilor, sub permanenta impresie a sângelui şi foametei, au făcut ca minţile cetăţeneşti să sufere o eclipsă. Şi astăzi încă mai dăinuieşte o tolerare şi chiar o aprobare a raporturilor de brutalitate în societate; mai dăinuieşte un spirit de respect al ciomagului şi o nesocotire a legilor şi a bunei cuviinţe elementare.

Dar dacă această tristă stare de spirit este o urmare fatală şi trecătoare a furiei războiului — şi ca atare poate fi privită cu oare care îngăduinţă compătimitoare — există în schimb unele elemente primejdioase, mereu pornite la provocaţiuni şi care nu-şi pot afla nici-o scuză pentru opera de insultă şi scandal la care se devotează oricînd şi oricum.

Ne gândim la foaia subversivă „Unirea". De cîtva timp ea încercea de lipsa scandalurilor publice şi se convinsese de insuficienţa trivialităţilor la adresa adversarilor. Îi trebuia numai decât un motiv de aţîţare dezordonată. Şi astfel şi-a reluat tradiţionala operă, cu prilejul regretabilului incident dintre ziarul „Lumea" şi o parte din studenţii ieşeni.

Duşmănoasă ideei de ordine şi legalitate, „Unirea" a făcut şi face totul pentru a învenina lucrurile şi a excita spiritele, exagerând, minţind, insultând şi îndemnând cu dibăcie la dezordini. Depildă „Unirea" povesteşte tendenţios fazele incidentului cu ziarul „Lumea" şi conchide cu tîlc că studenţimea „va şti să-şi facă *singură* dreptate". Tot în scop de provocaţiune, vorbeşte despre „atentatori jidani" care au tras *„focuri de revolver"*, minţind în mod patent. Şi mai departe „Unirea" crede a găsi o afirmaţie pe fidă în coloanele ziarului „Lumea", afirmaţie care *„nu ştim dacă nu va provoca alte scene neplăcute"...* Şi apoi o aţâţare directă şi pe faţă, scriind că „un cazan hermetic închis rabdă apăsarea aburului, până plesneşte", iar tulburările studenţeşti au fost numai *o mică scăpare a aburului*", lăsând să se înţeleagă că explozia cea mare trebue să vie de acum înainte.

Şi „Unirea" se gândeşte la o extindere a exploziei, sugerând că studenţimea voeşte *să sancţioneze cu energie"* perfida purtare a celor 2 gazete jidoveşti „Lumea" şi „Opinia"! Iată deci o nouă punere în scenă pe care o complectează cu indicare de persoane: „stârpiturile „Opiniei", Popov, Pascu, Ghinlea„ care „slujesc lovind unde porunceşte stăpânul" şi pe care foaia obraznică îi destinează aceleaşi păţanii ca şi a confraţilor Hefter.

Această „Unire" provocatoare este a d-lui A. C. Cuza care visează vremurile bune de acum 15 ani, afirmând totuşi că n'are nici un amestec în tulburările de astăzi pe care „Unirea" insultelor le cultivă şi le înspreşte.

Autorităţile au datoria să noteze şi să zădărnicească aţâţările destrăbălate ale „Unirei" pentru obrăznicia căreia „stârpitura Opiniei" nutreşte dispreţul desăvârşit care se cuvine unei prese huliganice.

Renovatus

Câte-va NOTE

Se zice că un procuror de Iaşi a cerut darea în judecată a unor sergenţi de oraş pe motiv de ultragiu, întru cât nu-l salută când trece pe stradă.

Cetitorii pot ei oare ghici cine este anume acel procuror de Iaşi.

*

D. Cellibidachi, ajutor de primar, a fost descoperit la ultima întrunire a studenţilor universitari.

D-sa s'a justificat în senzul că a venit să combată specula.

Ştia mai dinainte că acolo se vor specula multe..

*

Oficiosul liberal publică comunicate cu atacuri la adresa „jidanilor".

Şi le înregistrează redactorii evrei şi le citesc clubiştii evrei.

BLANZY

INFORMAŢIUNI

In privinţa raporturilor externe, guvernul Averescu s'a arătat totdeauna foarte butonat faţă de anglo-francezi. In toate ocaziunile a fost pusă în evidenţă această rezervă, spre nemulţumirea reprezintanţilor acestor puteri.

Guvernul remaniat se arată animat de un spirit de conciliaţiune faţă de toţi aliaţii şi vecinii, aceasta fiind socotită drept singura politică potrivită a face posibilă liniştea în viaţa politică a ţărei.

Ieri a trecut prin Iaşi d. Niţă Sergiu, ministrul Basarabiei.

Fiind întrebat de un prieten al nostru, d-sa a declarat că nu ştie nimic despre zvonurile că ar fi pe cale să fie demisionat.

D. Niţă a mai încunoştiinţat că d. C. Stere este hotărât să reintre în viaţa politică.

In astă seară are loc la Primărie o nouă consfătuire, prezidată de d. Cilibidachi ajutor de primar, cu privire la aplicarea de preţuri maximale la alimente.

Primim plângeri împotriva unui oarecare Ivănescu vânzător la peşcăruşul din piaţa Sf. Spiridon.

Acest vânzător bruschează lumea, fără a se lua nici o măsură împotrivă-i.

Atragem atenţia celor în drept.

Conform unei dispoziţii a ministerului de industrie, fabrica Letea este obligată a furniza presei locale, contra cost, două vagoane de hârtie lunar.

Totuşi în chestiunea hârtiei nu numai că suntem victima spoliaţiunei fabricelor care măresc necontenit preţurile, dar fabrica Letea mai face un scandalos trafic cu hârtia pentru presă.

Rugăm prefectura de judeţ căreia i-a fost încredinţată misiunea aprovizionărei cu hârtie — să facă demersurile necesare pentru ca presa ieşană să nu servească drept mijloc de acte de frustraţiune la care se pretează fabrica Letea.

Pentru a se lămuri lucrurile, se poate face o anchetă şi să se stabilească dacă în timp de 6 luni s'au dat presei ieşene câte 2 vagoane de hârtie pe lună, şi dacă în acelaş timp nu s'a dat mai multă hârtie pentru comercianţi.

Ca pildă, arătăm că o comandă făcută de prefectura la Letea şi plătită încă de la mijlocul lunei Mai, n'a fost executată pe motivul că trebue plătită diferenţa de preţ conform tarifului pus în vigoare pe ziua de 1 Iunie. Ziarele au depus şi această diferenţă de plată şi totuşi ieri 16 Iunie, fabrica ne-a comunicat prin telefon că comanda tot nu este gata.

Credem că d. prefect de judeţ nu va întârzia în a lua apărarea presei ieşene.

In legătură cu cele petrecute la ultima şedinţă a centrului d. doctorand Vasiliu, preşedintele centrului studenţesc, ne comunică următoarele:

„E complet şi intenţionat falsă ştirea apărută în ziarul „Unirea" de ieri cum că comitetul centrului studenţesc ar fi demisionat.

Intrunirea de Marţi seara, convocată de preşedintele centrului studenţesc, s'a terminat, când a venit d. profesor P. Dragomirescu, care, fără nici o cădere şi-a asumat dreptul de a presida adunarea. Studenţimea a părăsit sala, nerămânând acolo, decât studenţii partizani ai d-lui Dragomirescu, în timp ce adevărata întrunire a centrului studenţesc a continuat în altă sală.

Tot ce s'a făcut sub preşedenţia d-lui Dragomirescu, după cum: comunicatul publicat în „Unirea", „Mişcarea" „Evenimentul" în numele studenţimei ieşene, ca şi pretinsa comisiune interimară, nu sunt de cât o sfruntare a realităţei, pornită din amestecul politicianismului în viaţa studenţească, servit de uşurinţa acelor cari nu văd în viaţa de student, decât tot ce e contrar consolidărei naţionale şi vieţei universitare".

Cu privire la informaţia apărută într'un ziar de aseară cum că la atelierele de la Frumoasa ar fi fost tulburări grave care au necesitat intervenţia armatei, suntem în măsură de a afirma că tot ce s'a publicat este cu intenţie exagerat şi că totul s'a redus la un neînsemnat incident între un inginer şi foştii greviştii.

Cît despre adueerea armatei, este de remarcat că, pe cînd ajutorul armatei este refuzat la cererea autorităţilor în drept, cînd ele cred aceasta necesar, ea este pusă la dispoziţie după simpla cerere a unui inginer.

Căci autorităţile în drept, şi în special prefectura de poliţie, nu ştiu nimic despre pretinsul scandal de la Frumoasa şi prefectura, care singură conform art. 11 din legea poliţiei este în drept a cere acest concurs, n'a cerut niciodată un atare concurs pentru fapte inventate de ziarul în chestiune.

Ziarul „Unirea" publică în numărul de aseară o informaţiune, cum că ar fi dispărut de la Primărie un dosar cu cererea de reparaţie a Creditului Urban. Această ştire este neexactă. Cererea Creditului Urban cu rezoluţia d-lui Preşedinte al Comisiei interimare, prin care aprobă repararea imobilului mare, iar pentru librăria Ionescu numeşte o comisiune compusă din d-nii Inginer Ţîntu, Arh. Mironescu şi Arhitect Sachelarie, pentru a se pronunţa asupra admiterei cererei de reparaţie, se găseşte ataşată la dosarul Creditului şi împreună cu raportul comisiunei a fost trimisă prin d. Inginer Velt, şeful serviciului apelor, d-lui Mihai Negruzzi în ziua de 15 c. la Bucureşti, pentru a prezenta lucrările d-lui ministru de Interne care a cerut relaţii.

Eri a sosit în localitate d-l Arhitect I. D. Berindey, directorul lucrărilor de construcţii a Palatului de Justiţie din localitate, pentru a inspecta clădirea, a făcut un proces verbal (în prezenţa antrepenorilor acestei construcţii) analizând starea în care se găseşte Palatul în urma evacuărei trupelor care au cantonat în el. In urmă d-sa a luat măsurile cuvenite pentru reîncepere lucrărilor.

In urma ordinelor date, lucrările de refacere vor începe imediat.

In localitate s'au constatat două cazuri de febră tifoidă.

Bolnavii au fost izolaţi iar locuinţele desinfectate.

Tribunalul secţia a treia, adoptînd concluziunele că moartea telegrafistului Eugen Petrovici a provenit prin sinucidere, a infirmat eri mandatul de arestare a d-lui Iancu Ionescu, care azi va fi pus în libertate.

Confirmându-se articolului 82 din regulament, senatul universitar a amânat soluţionarea cererilor de transferare pentru primele zile din Octombrie.

In numărul nostru de ieri, la sfârşitul articolului: „Personalul Ştiinţific al Laboratorilor", s'a strecurat o eroare regretabilă. In loc de cuvântul directorilor etc... s-a tipărit dictatorilor.

Pentru d. Director al Uzinei tramwaielor electrice. — Atragem binevoitoarea atenţie a d-lui Director al Uzinei, asupra deselor scandaluri pe care le provoacă în vagon unul dintre taxatori.

Aseară la ora 8 şi jum., taxatorul care poartă pe şapcă No. 136, din vagonul Copou-Socola, a înjurat şi ameninţat cu bătaia pe un pasager care avea bilet în regulă şi voia să se coboare la halta Târgu-Cucului. Având obicei să stea de vorbă în loc să dea bilete în timpul mersului, acest taxator se trezeşte totdeauna să taxeze în momentul când pasagerul a ajuns la destinaţie. Şi nu-l lasă să coboare nici pe cei care au bilete, silindu-i să meargă vrând-nevrând până la una din haltele următoare.

In împrejurări identice, acelaş taxator care de obicei se poartă necuviincios cu cei mici şi nevoieşi, a insultat trivial pe o biată fată singură, ducând-o fără voe până la hala mare şi silind-o să facă înapoi drumul în ploaie, pe jos, cu un pachet mare în braţe; iar cu câteva zile în urmă, a înjurat şi ameninţat cu bătaia, aproape de Piaţa Unirii, pe un student basarabean bolnav, care se ducea la gară ca să plece la părinţi şi care de-abia ştia româneşte.

Sperăm că d. director va lua măsurile necesare ca să pună publicul la adăpost de grosolănţile acestui amploiat necuviincios.

Seminariştii Gălăţeni în Iaşi. — Începând excursiunea lor de vacanţă, elevii seminarului din Galaţi, au ales întâi Iaşul, unde au sosit aseară.

El se găsesc sub conducerea Economului Anghel, directorul seminarului, şi profesorului Sava, şi a secretarului şcoalei, d. Ionescu.

La gară au fost întâmpinaţi de Părintele Savin, rectorul Seminarului din localitate.

De la gară, în ordine perfectă, excursioniştii au pornit spre piaţa Unire, unde s'au oprit o clipă în faţa statuei lui Vodă Cuza.

De aci au plecat la Seminarul Veniamin, unde sunt găzduiţi.

La Seminar au fost primiţi de profesori.

Părintele Savin, rectorul Seminarului, într'o frumoasă cuvântare a urat excursioniştilor bună sosire, şi a exprimat mulţumirea sufletească că în excursiunea lor au ales întâi Iaşul şi Seminarul Veniamin.

A răspuns economul Anghel, rectorul Seminarului din Galaţi.

A urmat o masă comună.

Azi Seminariştii au vizitat instituţiile din localitate.

Mâine dimineaţă ei pleacă la Cernăuţi, unde îi aşteaptă o primire frumoasă.

Comitetul clubului Uniunei Evreilor Pământeni este convocat de urgenţă pentru astă-seară, Joi 17 Iunie ora 9 seara.

La ordinea zilei mai multe chestiuni foarte importante şi urgente.

GRĂDINA ŞI SALA

CINEMA ELISABETA

Grădina este amenajată în stilul Grădinelor-Cinema din străinătate

Matineurile obişnuite au loc la Teatrul Elisabeta
LA ORA 3 ŞI 5 JUM.

Astăzi JOI 17 IUNIE 1920

MARELE SUCCES

TARZAN

Copilul crescut de maimuţe

O minune fără seamăn pe ecranul cinematografic. — Cea mai puternică, impresionantă şi instructivă dramă, a cărei acţiune se desfăşoară în mare parte în pădurile sălbatece din sudul Americei. — Film care face furori în lume întreagă.

6 ACTE MARI 6

Iată părerile câtor-va ziare străine despre acest film:

Tarzan e mai mult de cât frumos e splendoare şi adevăr. — Weekly.

Dacă sunt 7 minuni în lume, filmul Tarzan e una din ele, şi nu cea mai mică. — The Chicago.

Tarzan e pasionant şi instructiv. — Times.

Acest film merită o singură apreciere: e „miraculos". El a făcut senzaţie la Broadway. — World.

Nici un film n'a fost atât de bogat în aventuri ca Tarzan. — New-York Herald.

Acest film ne antrenează, şi ne pasionează, Casa Pathé merită toată lauda. — New-York Telegam.

Se poate spune cu drept cuvânt că opera aceasta atinge perfecţia, — La Liberté.

Tarzan mişcă şi interesează pe toţi. Drama toată distrează, instruind în acelaşi timp. Ea cuprinde o serie de aventuri din cele mai stranii şi uimitoare. A făcut furori la Paris, Londra, New-York şi în cele mai mari centre de cultură.

Tarzan e cel mai costisitor film din toate programele proectate până în prezent, totuşi nu majorăm preţurile, pentru ca

TARZAN să fie văzut de toată lumea

L A

INDUSTRIILE CHIMICO-FARMACEUTICE

IAŞI, STR. COSTACHE NEGRI 45

SE VINDE

PUCIOASĂ PENTRU BĂI

DELA 5 KGR. IN SUS

LICEUL „M. KOGĂLNICEANU"

Str. Carol 23

LECŢII DE PREGATIRE PENTRU ELEVII DE CURS SECUNDAR ŞI PRIMAR

Se deschid pe ziua de 5 Iulie. Inscrierile se fac în orice zi între 8—12 şi 4—7 la cancelaria liceului.

Grădina şi sala **CINEMA SIDOLI**

Astăzi în ambele matineuri şi seara

Cei mai valoroşi artişti ai Franţei

EMMY LYNN din Simfonia X şi JOUBE (Francois) din J'acusse

apar în

Greşala unei femei măritate

(LA FAUTE d'ODET MARECHAL) după HENRY ROUSSEL

grandioasă dramă modernă în 6 colosale acte cu un lux şi o montare nemai văzută în analele cinematografului.

Interesant. — Programul e complectat cu

MARELE CONCURS DE FRUMUSEŢE

Cea mai frumoasă Femeie din Lume

Program viitor: **MEA CULPA** cu SUZANA GRANDAIS

✉ UN APEL.— Comitetul „Asociaţiunei Femeniste din Iaşi, a înfiinţat un Dispensar pentru copii mici până la 2 ani în quartierul Socola.

Acest Dispensar este pus sub direcţiunea D-nei Maria Dr. Gavrilescu, delegata Comitetului Central, spre a-l organiza şi a-l conduce după indicaţiile delegatei Americane.

D-na M. Dr. Gavrilescu, în vizitele zilnice ce le face la fie-care domiciliu a constatat lipsuri şi suferinţi, care trece imaginaţia ori-cui şi pe care nimenea nu le poate crede decât numai după ce le-a văzut.

Comitetul, foarte mişcat de constatările D-nei M. Dr. Gavrilescu, doreşte a mna cât de puţin aceste suferinţi, în aare parte urmări ale războiului şi fiind convins că multe inimi caritabile, care cu drag ar îndulci nevoile acestor fiinţe nevinovate dacă le-ar cunoaşte, face cel mai călduros apel, rugând stăruitor pe toate mamele care înţeleg durerea de copii să dăruiască fie în bani, fie în rufărie, haine şi încălţăminte, cât de vechi pentru a acoperi trupul acestor micuţi, care n'au suficient nici ce mânca.

Ori ce dar va fi primit cu recunoştinţa la sediul „Asoc. Fem." str. Buzdugan No. 6 în fie-care zi de lucru de la 10—12 a. m. iar Luni de la 4—7 p. m.

Toate persoanele generoase sunt rugate să lese adresa lor împreună cu lista obiectelor dăruite.

D. Ed. Sculy a fost numit şef de cabinet al d-lui ministru de lucrări publice D. A. Greceanu.

Dl. G. Dornescu, profesor de franceză la şcoala normală „Vasile Lupu", a fost confirmat cu titlu definitiv.

S'a luat dispoziţia ca în toate gările din Ardeal să se efectueze schimbul oficial de un leu pentru 3 coroane şi 30 fileri.

UNIVERSITARE.— Senatul Universitar a luat cunoştinţă de cuprinsul adresei Serviciului General al Instrucţiunei publice din Basarabia şi a admis organizarea cursurilor de vară pentru profesorii basarabeni.

Decizând a se admite organizarea acestor prelegeri de către universitatea noastră, rămânând ca îndată după sosirea D-lui delegat al Serviciului cultelor să se ia înţelegere cu D-nii Decani ai Facultăţii de Litere şi Ştiinţi în vederea întocmirei programului şi numirea corpului didactic necesar.

— S'a luat cunoştiinţă de către senatul universitar — de adresa rectoratului universităţii din Cluj şi s'a decis a se lasa la atitudinea Colegiului Univ. din Cluj, fixându-se ziua predărei tabloului „Execuţia lui Horia" tablou oferit de Univers. Iaşi.

— Senatul universitar a luat cunoştinţă de adresa Băncei Româneşti prin care se înştiinţează că s'a donat suma de 10.000 lei pentru a veni în ajutorul Studenţilor care pleacă la cursurile de vară de la Grenoble, şi a decis a se transmite consiliului de administraţie respectiv mulţumirile Senatului universitar pentru donaţia făcută.

— Senatul univ. a luat cunoştiinţă de adresa Ministerului Industriei şi comerţului prin care se pune la dispoziţia profesorilor şi funcţionarilor universitari ştofe şi haine gata pe un pret redus şi a decis a se cere la Minister trimitere de mostre pentru ca ulterior să se poată face comenzile necesare.

Toţi directorii şcoalelor israelite, au fost invitaţi de a înainta ministerului de instrucţiune tabloul corpului didactic respectiv şi data de când funcţionează fie care profesor în parte.

Autorităţele locale au fost azi înştiinţate de numirea d-lui Crăsinaru, ca secretar general al ministerului de interne.

Faţă cu izbucnirea ciumei la Kanea, direcţiunea generală a serviciului sanitar, face cunoscut, că provenienţele şi călătorii din acea localitate, nu vor putea intra în ţară. de cât prin punctul Sulina.

Se vor îndeplini toate condiţiunile impuse în asemenea cazuri.

Organizaţia sionistă aduce la cunoştinţa doritorilor de a învăţa limba ebraică, că la 1 Iulie se deschide al 3-lea curs, în vederea căruia se primesc înscrieri la sediul Organizaţiei din strada I. C. Brătianu 166, zilnic între orele 10—12 a. m. şi 2—7 p. m.

Domnii Acţionari ai societăţei Industriile-Chimico-Farmaceutice, care au vărsămintele complect efectuate, sunt invitaţi de Consiliul de Administraţie ca în vederea Adunărei Generale Extraordinare, ce va avea loc Duminică, 20 crt, să depue titlurile provizorii la sediul Societăţei, până Sâmbătă 19 crt. ora 6 p. m. cel mai târziu.

:: :: BILETE DE LOTERIE :: ::

„LA PROVIDENŢA"

— TRAGEREA LA 1 IULIE —

C. F. R.—Se aduce la cunoştinţă că foile de drum militare emise de Ministerul de Război care vor fi prezentate la casele de bilete şi cele de bagaje—precum şi la cele de mărfuri, la predare, se vor primi numai dacă vor fi semnate de autorităţile militare româneşti având aplicată ştampila autorităţei care a eliberat foia de drum; iar cele care deşi vor fi emanate de la Ministerul de Război însă semnate de autorităţi străine care nu aparţin statului român, nu se vor primi.

— Un ordin al Direcţiei Generale prevede că transporturile pe C. F. R. a automobilelor de serviciu ale d-lor miniştri se va face gratuit.

— Se aduce la cunoştinţă că staţia Socola pe linia Iaşi-Ungheni este autorizată a executa serviciul de telegraf privat şi de stat cu începere de la 1 Iunie conform ordinului Dir. Generale.

— Direcţia regională, a dispus ca transporturile de ouă înscrise şi depuse realminte în gări pînă acum şi cele ce se vor mai înscrie şi depune pînă la 31 Iulie a. c. să se satisfacă excepţional şi cu precădere, cerîndu se însă aprobarea Inspecţiei de Mişcare respective care va hotărî ţinînd seamă de cota zilnică permisă. De la 1 August înainte acele transporturi vor intra în alte norme de instrucţie.

CULTURALE. — Marţi 15 Iunie ora 9 seara a avut loc şedinţa ordinară a „Asociaţiunei personalului didactic ajutător al Universităţei" în Amfiteatrul de Chimie biologică din strada Sfulescu.

La ordinea zilei comunicările d-lui asistent C. Petrescu despre: Plante rari în flora Moldovei şi Muşeţelul.

D. Petrescu aduce întâi la cunoştinţă înfiinţarea „Asociaţiunei botanîştilor din Iaşi" care şi-a inaugurat activitatea prin găsirea unor plante destul de rare la noi. Astfel au fost descoperite: Hottomia palustris din Familia Primulaceelor în pădure la Repedea, ce n'a mai fost găsită la noi decât de botanistul Szabo pe la 1870 prin aceleaşi locuri.

Melica altissima găsită de acelaş botanist prin împrejurimile Iaşului, Baldingera arundinacea", apoi speciile de Uredinee: Uromyces Fabi, forma de aecidium pe plante leguminoase şi Puccinia lactucarum. Toate acestea au fost găsite de studenţi naturalişti de la Universitatea din Iaşi.

Apoi d. Petrescu vorbeşte de confuziile care se fac între cele 3 specii de muşeţel: Matricaria Chamomilla—muşeţelul bun, Matricaria inodora muşeţelul ne mirositor şi Anthemis Cotula—muşeţelul sau romaniţa puturoasă, insistând asupra deosebirilor dintre ele şi arătând şi aria de răspândire a acestor 3 specii în Orientul Europei.

Universitatea luând vacanţă s'a decis ca prima şedinţă ordinară a Asociaţiunei să aibă loc la toamnă odată cu reînceperea cursurilor universitare.

Se aduce la cunoştinţa amatorilor că în ziua de de 18 Iunie a. c. se va ţine licitaţia publică în localul societăţei „Invalizii din Război" impasul 40 de Sfinţi, pentru vinderea băracilor din curtea bisericei Golia, proprietatea societăţei.

S'a deschis în str. Uzinei No. 13, marele depozit de cherestea „La Incredere", H. O. Spiegler & S. Wexler, bine asortat cu tot felul de cherestea de brad stejar, etc. toate dimensiunile. Preţuri reduse.

Aflăm cu plăcere înscrierea în Baroul avocaţilor din localitate a d-lui Anton Lupaşcu, licenţiat în drept, proprietarul moşiei Miroslava.

Membrii Clubului Uniunea Evreilor Pămînteni sunt rugaţi a se întruni azi **17 Iunie, orele 9 seara** *urmînd a se discuta chestiuni foarte importante.*

BIBLIOGRAFIE.—A apărut „Sonete" un elegant volum datorit poetului bucovinean George Voevidca.

Preţul 6 lei.

Cinema ELISABETA.— **TARZAN** filmul aşteptat cu atâta nerăbdare, se reprezintă astăzi în matineuri şi seara. **TARZAN** e cea mai puternică, impresionantă şi instructivă desfăşurare.

Această mişcătoare dramă cuprinzând 6 acte mari trebue să fie văzut de toată lumea.

Din cauza adierei de vînt şi a ploilor de astă noapte, s'au deranjat — bine înţeles — atît firele telefonice cît şi cele telegrafice.

In consecinţă, n'am putut convorbi cu Bucureştii şi nici nu ne-au fost transmise telegramele corespondentului nostru.

O fabrică

mare din provincie, caută 2 lăcătuşi, un instalator şi un maistru tâmplar. Ofertele se vor adresa la Agenţia de publicitate I. Brănişteanu, strada Gh. Mârzescu 17 Iaşi.

DE VÂNZARE

Camion „PACKARD" aproape nou, în cea mai perfectă stare de funcţiune. A se adresa la Atelierul I. Mareck str. Socola No. 155 Telefon 76.

Se caută

odae mobilata cu intrare separată, cât se poate mai aproape de centru.

A se adresa la Agenţia de Publicitate . Brănişteanu Mârzescu 17.

Scânduri grinzi şi alte lemne de construcţie sunt de vânzare cu preţuri moderate. A se adresa la Biurou Teatrului Elisabeta vis-a-vis de Liceul Naţional.

Se Oferă *Spre imediată angajare la orice instituţie, fost administrator, contabil timp de 20 ani la moşie mare. Bun contabil bilanţier şi organizator; referinţe de primul ordin şi garanţie materială.*

A se adresa Agenţiei de Publicitate I Brănişteanu str. Gh. Mârzescu No. 17 Iaşi.

LICITAŢIE

Epitropia Spitalului Izraelit, din Iaşi

Având nevoe de 30—35 vag. lemne, va ţine licitaţie cu ferte închise, în ziua de 20 Iunie a. c. orele 10 a. m. în cancelaria Spitalului.

Domnii concurenţi sunt rugaţi a oferi lemne de ori-ce fel de esenţă.

Pentru orice alte detalii, a se prezenta la cancelaria Epitropiei, de la 9 - 12 a. m.

EPITROPIA

SUFRAGERIE

modernă (accajou) în perfectă stare, de vânzare din cauza mutărei. —

A se adresa la Agenţia de Publicitate I. Brănişteanu str. Mârzescu 17.

De vânzare, arendare

imediat moşia Jijicoara compusă numai din fânaţ de prima calitate, comasat pe şesul Jijiei, la 16 km. de Iaşi pe şoseaua naţională Popricani şi 25 minute depărtare de gara Larga, târgşorul Ţiganaşi şi comuna Reduu-Mitropoliei din care fac parte.

Condiţiuni avantajoase. **Pentru ori ce informaţiuni a se adresa d-lui avocat Henri Soutzo str. Paladi No. 8.**

La aceiaşi adresă deasemenea spre vânzare imediat în stare bună de funcţionare parte din gospodărie rămasă ca:

3 batoze trier 10 H P, 1 batoză specială pentru porumb şi răsărită, 1 locomobilă complectă cu curele de 10 H. P. (Clayton), Pluguri cu 4 şi 2 fere, 4 tăvăluci de tuciu în formă de talgere, 4 îngropătoare, 4 împroşcătoare. 3 secerătoare legătoare (Adrians), 1 zecimală de 500 kgr. 1 şea de damă balenă veritabilă complect cu frâu şi arsăluţă, 2 forge de câmp, 1 pompă p. incendiu, pe roate, 1 remorcă mare mare compusă din 2 odăi şi 1 pod (antac) 2 căzi mari de stejar special pentru vie, seceri, coase etc. etc.

UN AUTO CAMION

„Pacard" 2 jum. tone în perfectă stare; de vânzare, stradela Albă No. 2

De vânzare *Una garnitură de mobile de stejar sculptat, în perfectă stare şi alte diverse lucruri.*

A se vedea dela 9—12 şi dela 3—6 str. Lăpuşneanu 31.

AVIS

D. avocat Serafimi nu mai este avocatul meu şi ca atare procură care i-am dat-o, nu mai are nici o valoare.

Emma Konya

Pentru Boale interne şi boale femeiţ

Dr. FREY

cons. 2-4 în ograda bisericei catolice str. Ştefan cel Mare; iar dela 10-11 dim. în casele sale vis-a-vis de grădina Copou.

Cumpărăm covoare de Persia, Turceşti, Bukara, Caucaziene, Techine Belugistoane, Afganistane, precum şi Şaluri şi Caramanli, noi, vechi, uzate, deteriorate, rupte, plătind preţurile cele mai bune. Anunţat prin poştă, venim imediat, atât în oraş cât şi în provincie.

G. Emirzian str. Cuza Vodă 42 Iaşi.

H. GHERNER

AVOCAT

Consult 8—10 a. m. şi 6—7 d, a

Str. Mârzescu 26 Iaşi

ANUL XVI-lea No. 3941

ABONAMENTE
Un an . . . 150 Lei
Șase luni . . . 80
Trei luni . . . 40
ADMINISTRAȚIA
Iași — Str. Măriașu 17
— — TELEFON No 200 —

BIBLIOTECA UNIVERSITĂȚII IAȘI

50 bani numărul

Biblioteca Universității Iași

OPINIA

ZIAR POLITIC COTIDIAN.

DUMINICA 10 IUNIE 1920

ANUNCIURI
Se primesc la
AGENȚIA DE PUBLICITATE
I. BRĂNȘTEANU
— — Str. Gh. Mârzescu 17 — —
Concesionară exclusivă a publicității
Un exemplar vechiu 1 Leu

D. Take Ionescu și problemele externe

— De la corespondentul nostru politic din Capitală —
— Problema economico-financiară.— Problema militară.— Rolul și crezul d-lui Take Ionescu —

Din sursă care merită cea mai desăvîrșită încredere "afu cîte va fapte importante în legătură cu condițiile care au grăbit remaniarea guvernului.

Raporturile dintre guvernul noremaniat Averescu și anglo-francezii nu erau în ultimul timp din cele mai comode.

La toate cererile și inzistențele reprezentanților celor doi factori hotărâtori ai Antantei, guvernul Averescu răspundea printr'o ținută rezervată, care exaspera corpul diplomatic.

Și nu trebuie socotit ca un fapt în afară de domeniul realității afirmațiunea că nu cu puțin a contribuit această rezervă a generalului Averescu la remaniarea în sine și la forma în care ea a fost făcută.

Prezența în guvern a d lui Take Ionescu va justifica oare speranțele anglo francezilor, care doresc o Romînie mai docilă și mai dispusă la tendințele lor de acaparare? Se va invedera oare că cei care văd in d. Take Ionescu un om care nu rezistă la nici o cerere a Antantei, au avut dreptate? Chestia se va lămuri curând — cu atît mai mult cu cît nu se poate contesta tendințele Anglo-francezilor, care în chestiunele economico financiare și poate chiar și în cele politice, nutresc speranța unei desăvârșite a noastră aserviri.

*

Cu toate aceste este un punct care pare a constitui la d. Take Ionescu o credință definitiv stabilită și în privința căreia d-sa se arată intratabil. Este vorba de o eventuală nouă acțiune militară.

D. Take Ionescu crede că Romînia a sîngerat prea mult, pentru ca să-și mai poate permite luxul unor nuoi acțiuni militare, care ar fi atît de mult pe placul acelora, cari, ca fiarele salbatice, devin cu atît mai crude cu cît simt gustul sîngelui.

Atîta vreme cît România nu este atacată, politica ei trebuie să însemne dorința de refacere și tămăduirea relelor războiului, trebuie să insemne hotărîrea de reconciliațiune cu toți vecinii.

Romînia nu mai are revendicări teritoriale de formulat. Ea nu mai are războaie de făcut. Ea trebuie să tindă a fi puternică, pentru ca să impuie respect tuturor și să poată răspunde la ori-ce manifestări de dușmănie. Războiu ofensiv România nu mai are de făcut și asupra acestui punct d. Take Ionescu se va arata întratabil și de hotărîrea lui se vor izbi chiar cei mai buni prietini de astă-zi.

Coresp.

VIAȚA POLITICĂ

Câte-va fapte importante

— Bonurile noastre de Tezaur. — Șefia partidului țărănesc. — — Criza monetară. — Un nou partid —

BUCUREȘTI. — Se cuvine a fi înregistrat un fapt, până acum neauzit nu numai pentru statele învingătoare ci și pentru unele din cele învinse. Este vorba de ceea ce se întîmplă cu bonurile noastre de tezaur de vr'o trei săptămâni încoace.

Intr'adevăr, pe piețele straine bonurile noastre de tezaur nu mai sunt acceptate decât dacă sunt girate de bancheri de vază.

Să sperăm că lucrul a fost cu putință fiind-că vigilența guvernului a fost în întregime absorbită de alegeri, dar că acum se vor lua măsurile necesare ca asemenea procedeu nemaiauzit să nu mai persiste.

*

Conducătorii partidului țărănesc din vechiul regat — adică eea mai importantă fracțiune din federație — a decis să proclame ca șef pe d. Vaida Voevod.

Cu toate că deciziunea luată nu este prea pe placul d-lor Iorga și dr. Lupu în cele din urmă este probabil că și celelalte fracțiuni ale federației vor proceda la fel.

*

Se stie că criza noastă monetară a fost motivată de dificultățile pe care de vr'o cinci săptămîni încoace le făcea Banca Națională cu prilejul scontului. Se mai știe că măsura fusese luată motivat de faptul că producția agricolă se aratase primejduită.

Intrucît producția este de acum asigurată, guvernul a făcut demersurile pentru ca creditul public să nu fie stingherit. Aceste măsuri au făcut ca situația financiară să se îmbunătățească.

Cu acest prilej este de remarcat că marile bănci, care din cauza ținutei Băncei Naționale urcaseră dobînzile și restrînseseră creditele, se văd astă-z în posesiunea unor mari stocuri de numerar.

*

Se pare că condițiunele în care d. Take Ionescu a primit colaborarea vor avea drept consecință că, în afară de prietenii personali, șeful democraților va fi părăsit de membrii grupărei, care se vor constitui în grupare aparte, sub conducerea d-lui Mișu Cantacuzino.

INSEMNARI

PUȚINĂ METODOLOGIE

Tînărul confrate bucureștean „Luptătorul" se întreabă „ce este omul și cercetează răspunsurile diferite care s'au dat până acum acestei gingașe întrebări. Diversele definițiuni nu se prea potrivesc cu starea de lucruri de la noi și „Luptătorul" elaborează „următoarea ingenioasă încheere: *omul e o ființă arestabilă.*

Formula este într'adevăr valabilă pentru întreg teritoriul Romîniei Mari. Fleacurile constituționale despre libertatea individuală, libertatea conștiinței, libera exprimare prin grai sau scris, respectul ideilor și persoanelor, urmărire în virtutea și conform prevederilor legei etc. dispar cu desăvârșire în fața brutalizărilor și arestărilor comise la tot pasul, repede fără justificare și fără nevoe. Desigur că la noi omul este în primul rând o ființă arestabilă.

Dar fiindcă vorbim despre Constituție și despre libertate, se potivește foarte bine a ne întreba: ce este o gazetă? Dacă ne-am gândi la ultimul regim brătienist, sau am privi în teritoriile alipite, am da imediat răspunsul precis: o gazetă este un lucru cenzurabil. Referindu-ne însă la particularitățile locale, nu este necesară nici o argumentație pentru a elabora definiția axiomatică: *o gazetă este un lucru devastabil.*

Lipsa de civilizație și ideologia subversivă de până acum stabiliseră foare care norme în legătură cu presa și așa zisa ei libertate. Ca și ori ce lucru omenesc, este și presa supusă greșelilor și poate comite nedreptăți sau lucruri nepermise. Cine se crede nedreptățit, poate cere reparațiune conform unor norme dinainte stabilite și denumite legi. Cine se crede insultat sau calomniat își poate lua satisfacția prin intermediul justiției. In fine, cine este necăjit de ironiile neiertătoare dar juste ale unei gazete, poate să-și verse necazul, răspunzând cu ironii și abilități stilistice, prin intermediul unei alte gazete.

Dar omenirea progresează, obiceiurile se transformă și ideile se schimbă. Astăzi suntem în faza fericită a trecerei către o lume nouă. Astăzi omul își face singur dreptate, deocamdată numai împotriva presei. Se va ajunge desigur la frumoasă perfecțiune a reglementărei presei în funcție de vinovăția geamurilor care se sparg și a literelor de plumb care se împrăștie. Și se va generalisa definiția locală că presa este un lucru devastabil.

Renovatus

Câte-va note

La examenele recente. Profesorul de morală chestionează o elevă:

—„Care sunt căile, domnișoară, prin care cine va poate păcătui?.

—„Trei, răspunde eleva. Cu vorba, cu faptă și cu....

—„Nu-ți aduci aminte?

Eleva perzistă în a nu ști. Profesorul, vrând s'o ajute caută să-i amintească, făcând gestul de a duce degetul la frunte, adică că se poate păcătui și cu gândul.

—„Știu, se grăbi a răspunde eleva observând gestul. Se mai poate păcătui cu degetul".

*

Un ziar anunță că rechizitoriile d-lui procuror Iorga sunt documentate.

Confratele uită să adauge că rechizitoriile în chestiune sunt și spectaculoase.

Ele amuzează mult azistenții.

*

Când asculți un rechizitoriu al procurorului Iorga nu se poate să nu te gândești că cel mai mare dar cel poate face Dumnezeu unui om inteligent e să-l doteze și cu simțul discenărei ridicolului.

A tmintrelea se poate ca sublimul să nu fie niciodată, dar ridicolul să fie permanent.

BLANZY

INFORMAȚIUNI

Pentru a conveni la colaborare d. C. Argetoianu a pus condiții care să insemne un spor de influență, la diferitele ministere, a partidului poporului.

Ast-fel a cerut crearea subsecretariatului refacerei și aprovizionărei, căruia îi se va încredința și problema importului și exportului.

De asemenea toate atribuțiunele hotărâtoare ale ministerului lucrărilor publice au fost trecute ministerului Comunicațiilor, pentru a fi conduse de ministrul partidului poporului general Văleanu.

Ca ministerul pe care îl va conduce d. Argetoianu să rămîie exclusiv un atribut al conducerei politicei, poștele și telegraful au fost trecute în sama ministerului comunicațiilor.

Primul tren accelerat Iași-București, via Tecuci pleacă Luni 21 a lunei la ora 7 și jumătăte seara. Trenul va avea vagoane directe pentru București, și vagoane directe Tecuci.

In vagoanele pentru București vor putea lua loc, numai persoanele cu bilete directe pentru București.

La trenul ce pleacă din Iași, la ora 5 dimineața, vor fi atașate deasemenea vagoane directe pentru București.

In legătură cu trimiterea trupelor la Frumoasă, unde s'a produs un incident, intre un domn inginer și lucrători, e de remarcat că pe când comandantul militar a crezut de cuviință să nu dea ajutorul armat cerut de autoritățile civile, deși textul precis de lege îl obligă la aceasta, acelaș comandant a trimis un detașament de jandarmi rurali, când cererea i-a fost adresată de un domn inginer, fără ca autoritățile polițienești și parchetul să fie fost macar avertizate, necum să fi cerut vre-un ajutor armat.

Ministerul de industrie a aprobat câte-un permis de export, scutit de taxă de câte 15.000 vagoane porumb, pentru Uniunea sindicatelor agricole și uniunea sindicatelor viticole, care se obligă în schimb să aducă unelte necesare. Numai agricole și viticole.

D. dr. Cazacu a demisionat din demnitatea de director general al serviciului sanitar și, cu toate insistențele d-lui general Averescu, a persistat în demisie. D sa va veni la Iași și va prelua inspectoratul sanitar regional.

Până la întoarcerea d-lui Cantacuzino din străinătate, direcția generală a serviciului sanitar va fi preluată de d. dr. Al. Slătineanu.

Acceleratul de ieri de București a sosit cu o întârziere de vr'o patru ore, în primul loc pentru că au trebuit mari măsuri de precauțiune la trecerea podului peste Putna-Seaca, primejduit din cauza ploaiei, și în al doilea loc, fiindcă între Bacău și Roman s'a rupt un arc de la vagonul de dormit.

In stația Roman vagonul de dormit a fost înlocuit cu un vagon clasa III-a, care în stația Roman este poreclit Abeul de la expresul Vulpășești, gluma mai mucalit în legătură cu linia ferată ce urmează a fi deschisă și care duce spre Bălți.

Azi Camera de punere sub acuzare se va pronunța asupra apelului făcut de primul procuror în potriva infirmărei mandatului de arestare a lui Iancu Ionescu, inplicat în afacerea sinuciderei tînărului Petrovici.

Se știe, că școala de poduri și șosele urmează să fie reorganizată, urmând ca în locul ei să se înființeze un politehnicum cuprinzînd diferite secțiuni.

D. Greceanu, ministrul de lucrări publice, a declarat, că un aseminea Politechnicum se va înființa și la Iași, și care va avea aceiași organizare, ca și cel din București.

Nenorocirea din str. Palat. Un accident nenorocit s'a întîmplat astăzi dimineață în str. Palat, în următoarele împrejurări:

Gardistul Sava Constantin a tras cu revolverul într'un câne turbat care periclita populația. Glonțul a izbit într'o piatră de unde ricoșînd, a lovit pe un anume Șmil Biber. Glonțul a pătruns prin ochiul stâng, ieșind prin ceafă, iar moartea s'a produs instantaneu.

Nenorocita victimă a fost transportată la spitalul israelit.

S'a deschis o anchetă.

Consiliul Facultății de litere, examinînd reclamația d-lui Cosmovici împotriva d-lui Pascu, după o scurtă deliberare, a găsit-o neîntemeiată, și în consecință a dispus închiderea dosarului.

Cosmovici a rămas deci cu splina pe ghiață.

In cursul lunei Aprilie s'au înregistrat în localitate 190 născuți. 200 morți, 64 căsătorii și 6 divorsuri.

D. Sergiu Niță, ministrul Basarabiei, trecând eri prin Iași, a plecat cu trenul de 5 la București.

Stația elevilor de la clasa 8 Modernă a liceului Național înregistrează 13 promovați din 25 inscriși.

La clasa 8 reală sunt 10 promovați din 16 inscriși.

Din București se anunță, că comisiunea numită de ministerul de războiu, pentru reorganizarea învățămîntului liceelor militare, a terminat alcătuirea noului regulament.

Prin Inaltul Decret Regal No. 2535 publicat în Monitorul Oficial No. 57 din 15 Iunie 1920, d. Emil Th. Jellea, avocat și Inspector al Camerei de Comerț Iași a fost numit în Ministerul Muncei și ocrotiri sociale în funcțiunea de Ian spector Central cl. II.

Pentru echilibrarea budgetului, în afară de economiile forțate impuse departamentelor ministeriale, guvernul are intenția să prezinte parlamentului mai multe proecte de noui creări de impozite.

Attitudinea d-lui Stere.— In legătură cu attitudinea d-lui Stere și cele ce se vorbește în cercurile politice ziarul „Cuvântul" scrie:

Tot în cercurile partidului democrat se vorbește, cu mult pesmism însă și cu siguranță că acordul nu se va înfăptui de intrarea d-lui Constantin Stere în guvern.

Modul cum ziarele partidului democrat au primit pe d. Stere de curând intors din străinătate, arată ostilitatea ce întâmpină acest eventual acord din partea miniștilor democrați.

In orice caz, trebue să anunțăm, că deși Federația conta pe concursul d-lui C. Stere acesta a declarat că n'a făcut în ă nici un angajament care să-i fixeze atitudinea viitoare și că deocamdată stă în espectativă.

„Le Figaro" *comentează astfel venirea cabinetului Giolitti la cârma Italiei din punctul de vedere francez:*

„Ce va eși pentru Franța din criza actuală? D. Giolitt are reputația unui germanofil. D. Nitti la San Remo a jucat un rol puțin favorabil nouă.

Dealtfel e mai bine cu giolittismul pe față de cât cu giolittismul ascuns al d-lui Nitti".

O anchetă parlamentară.— Am văzut pe d. ministru Tăzlăoanu, scrie „Indreptarea" și l'am rugat să ne dea un răspuns la „campaniile" ce se duc în unele ziare contra d-sale.

D Octavian Tăzlăoanu ne-a răspuns:

„Oricine poate să cerceteze dosarele cu permisele ce s'au acordat. Cele mai importante le-am supus spre cercetare consiliului de miniștri.

Dar pentru ca să se vadă până unde merge reaua credință a adversarilor noștri voi propune Adunărilor ca o comisie parlamentară să cerceteze activitatea mea la ministerul industriei.

Și ca să nu se creadă că voesc să las în umbră meritele altora voi pretinde ca să se cerceteze și activitatea tuturor foștilor miniștri ai industriei și comerțului dela 1918 până acum.

D. dr. Al. Comaniță a fost numit provizor medic primar al spitalului din Tg. Neamț.

Comisiunea industrială a decis ca lîna să nu fie distribuită decât fabricelor care vor confecționa anumite țesuturi, pe prețuri fixate de minister.

Asupra modului ciudat de rechiziționare a lînei, am vorbit cu alt prilej.

După date statistice oficiale, starea sămănăturilor de primăvară este înfloritoare, în următoarele întinderi:

In Basarabia, peste un milion și jumătate hectare. In Bucovina 150,000 ha. In Transilvania peste 267,000 ha. In vechiul regat, aproape două milioane hectare.

Guvernul tratează un important export de porumb pentru Italia, pe bază de compenzații.

D. Mihai Negruți, președintele comisiei interimare, se napoiază Duminică în localitate.

Aseară a avut loc la Primărie o Consfătuire între negustorii de zarzavaturi și liga consumatorilor, cu privire la prețuri.

Consfătuirea a fost prezidată de d. Cilibidache, ajutor de primar.

D. Cilibidache a consimțit, că să lase cu totul liber comerțul cu zarzavaturi timp de 8 zile, după asigurarea negustorilor, ca trecând acest interval, prețurile se vor reduce în mod simțitor.

La cererea negustorilor d. Cilibidache a promis să intervie la Prefectura de poliție, de a nu permite angrosiștilor de a vinde la barlere, ci numai în piețe.

Domnii membrii ai Comitetului Uniunei Sindicatelor Comerciale, sunt convocați Vineri 18 crt. ora 9 seara în localul Societății Brutarilor strada I. C. Brătianu No. 131, la ordinea zilei fiind:

Constituirea definitivă a Comitetului și alegerea Președintelui.

Domnul Grigore D. Vasiliu subdirector al Băncei Iașilor din localitate, căpitan de rezervă, în regimentul de pontonieri a fost decorat cu ordinul „Coroana României", cu spade, în gradul de cavaler și panglica de virtutea Militară, pentru curajul și devotamentul, de care a dat dovadă în luptele de la Siret, în Iulie 1917.

GRĂDINA ŞI SALA

CINEMA ELISABETA

Grădina este amenajată în stilul Grădinelor-Cinema din străinătate

Matineurile obişnuite au loc la Teatrul Elisabeta

LA ORA 3 ŞI 5 JUM.

Astăzi VINERI 18 IUNIE 1920

MARELE SUCCES

TARZAN

Copilul crescut de maimuţe

O minune fără seamăn pe ecranul cinematografic. — Cea mai puternică, impresionantă şi instructivă dramă, a cărei acţiune se desfăşoară în mare parte în pădurile sălbatece din sudul Americei. — Film care face furori în lume întreagă.

6 ACTE MARI 6

Iată părerile câtor-va ziare străine despre acest film:

Tarzan e mai mult de cât frumos e splendoare şi adevăr. — Weekly.

Dacă sunt 7 minuni în lume. filmul Tarzan e una din ele, şi nu cea mai mică. The Chicago.

Tarzan e pasionant şi instructiv. Times.

Acest film merită o singură apreciare: e „miraculos". El a făcut senzaţie la Broadway. World.

Nicî un film n'a fost atât de bogat în aventuri ca Tarzan. New-York Herald.

Acest film ne antrenează, şi ne pasionează, Casa Pathé merită toată lauda. New-York Telegam.

Se poate spune cu drept cuvânt că opera aceasta atinge perfecţia, La Liberté.

Tarzan mişcă şi interesează pe toţi. Drama toată distrează, instruind în acelaşi timp. Ea cuprinde o serie de aventuri din cele mai stranii şi uimitoare. A făcut furori la Paris, Londra, New-York şi în cele mai mari centre de cultură.

Tarzan e cel mai costisitor film din toate programele proectate până în prezent, totuşi nu majorăm preţurile, pentru ca

TARZAN să fie văzut de toată lumea

LICEUL „M. KOGĂLNICEANU"

Str. Carol 23

LECŢII DE PREGATIRE PENTRU ELEVII DE CURS SECUNDAR ŞI PRIMAR

Se deschid pe ziua de 5 Iulie. Inscrierile se fac în orice zi între 8—12 şi 4—7 la cancelaria liceului.

PUBLICAŢIUNE

Se aduce la cunoştinţa generală că în conformitate cu ordinul Ministerului de Razboi No. 7273 din 26 Mai 1920, se va ţine licitaţie publică cu oferte închise pentru vânzarea efectelor reformate de bumbac, cânepa, lână şi păr, curelărie veche şi diferite obiecte şi materiale reformate de provenienţă rusă aflate în depozitele Roman şi Negreşti (Jud. Vaslui).

Licitaţia se va ţine în zilele şi localităţile următoare:

In ziua de 2 Iulie 1920, ora 10 dimineaţă, la depozitul de echipament Roman.

In ziua de 5 Iulie 1920, ora 10 dimineaţă la depozitul de echipament Negreşti (Jud. Vaslui).

Licitaţia se va ţine în conformitate cu art. 72—83 din legea contabilităţei publice a statului.

Ofertele vor fi însoţite de garanţia de 10 la sută din valoarea materialelor pentru care se oferteazâ, în recipisa casei de depuneri sau a Administraţiei Financiare.

In oferte se va arăta preţul pe kgr. sau pe bucată, astfel cum este prevăzut în caetul de sarcine.

Supra oferte sau oferte posterioare licitaţiei, nu se vor lua în consideraţie.

Toate efectele şi materialele ce se vând prin licitaţie precum şi condiţiunile caetului de sarcine, se pot vedea în orice zi de lucru la depozitele arătate mai sus, unde se pot lua şi informaţiunile necesare de la şefii depozitelor.

Şeful Serv. Intendenţei Corpului 4 Armată.

Intendant Colonel

(ss) COSTINESCU

De vânzare

O uşă dublă, în două canate cu ramă şi alte lemne de construcţie. A se adresa Şf. Sava No. 11.

Publicaţie

MULŢUMIRE

D-lui Redactor Şef al ziarului UNIREA—ziar naţional şi creţin organ al partidului naţionalist democrat.

Cu domiciliul necunoscut

Perla de înjurie cu care m'aţi gratificat în No. 82 al preţiosului Dv. etc.— denotând un talent care promite, pentru a încuraja pe tânărul literat român, care a compus-o, v'am expediat azi, la adresa tipografiei, suma de 1.20 (un leu douăzeci bani).

Am socotit, larg, 20 bani rândul. (Rindul 4 îl plătesc întreg.)

Popov Anonim

Şoferu al d-lui A. Hefter

DOAMNA de bună condiţie caută post de menajeră la o persoană singură, bine situată

A se adresa la Agenţia de Publicitate I. Brănişteanu str. Mîrzescu 17.

AVIZ

Se caută casă de închiriat dela Sf. Dumitru sau chiar de acum, 4 camere, bucătărie, odaie de servitori, pivniţă, apă, electricitate, pentru familie compusă din două persoane fără copii.

A se adresa direct d-lui Stănescu-Buzeu Consilier Curtea Apel Iaşi str. Săulescu No. 1 (Casa Braunştein).

Se oferă chirie mare.

O Bonă

la copil găseşte imediat angajament. A se adresa str. Gh. Mârzescu No. 8.

✻ Cercul cultural „Umanitatea" ne roagă să arătăm că apelul lansat pentru ajutorarea celor refugiaţi dela Nistru este destinat tuturor ziarelor.

Ca atare rugăm pe confraţii noştri să nu se formalizeze de anticiparea noastră şi să-i dea publicităţii.

✻ Cinema ELISABETA.— După numeroase rezistenţe se reprezintă astăzi captivanta şi instructiva dramă **TARZAN** (seria I-a — 6 acte) cel mai grandios film apărut până în prezent.

Luni 21 Iunie: A doua şi ultima serie din TARZAN.

✻ Organizaţia sionistă aduce la cunoştinţa doritorilor de a învăţa limba ebraică, că la 1 Iulie se deschide al 3-lea curs, în vederea căruia se primesc înscrieri la sediul Organizaţiei din strada I. C. Brătianu 166, zilnic între orele 10—12 a. m. şi 2—7 p. m.

Domnii Acţionari ai societăţei Industriile-Chimico-Farmaceutice, care au vărsământele complect efectuate, sunt invitaţi de Consiliul de Administraţie ca în vederea Adunărei Generale Extraordinare, ce va avea loc Duminică, 20 crt, să depue titlurile provizorii la sediul Societăţei, până Sâmbătă 19 crt. ora 6 p. m. cel mai târziu.

✻ **La depozitul fermei Badareu (barlera Păcurari) se vinde din struguri nemanaşi: vin alb 7 lei litru vin roş 5.50 lei litru. Dar numai de la 30 litri în sus.**

✻ Membrii clubului **Uniunea Evreilor Pământeni** se întrunesc din nou în astă seară, Vineri 18 Iunie, ora 9 seara, pentru a lua hotărâri în chestiunele importante la ordinea zilei.

Serviciul telegrafic şi telefonic AL ZIARULUI „OPINIA"

Chestiunea exproprierei şi a împroprietărirei

— Proectele guvernului —

Bucureşti, — Intr'un ultim consiliu de cabinet s'a examinat chestiunea expropierei şi a împroprietărirei.

In ce priveşte exproprierea, guvernul crede că nu se poate întreprinde o alta, înainte de a se fi măsurat, prin ingineri topografi, pământurile deja luate de la proprietari. Se ştie eă aceste pământuri au fost stabilite după socotelile statistice, după declaraţiile proprietarilor, sau după declaraţiile comisiunelor comunale de expropriere, fără a se fi făcut o măsurătoare cît de primitivă şi empirică.

Ministrul de resort nu crede că înainte de doi ani se va termina măsurătoarea. Dar chiar şi atunci nu va fi nevoe de o mărire a cotei de expropriere, căci mai rămin disponibile terenurile aşa zise inundabile şi care pot fi în mare parte transformate în terenuri neinundabile prin mici măsuri de apărare. Utilizîndu-se astfel şi pământurile din deltă, prin distribuirea la ţărani, se va ajunge lesne la cele 2 milioane hectare fixate prin dispoziţia exproprierei. Se vor mai adăoga apoi şi pământurile pe care statul a autorizat ca centralele obştiilor săteşti să le cumpere de la proprietarii care voesc să vîndă. Şi se mai socotesc de-asemenea pământurile pe care sătenii le au cumpărat prin bună înţelegere, întru cît expropierea prevede proprietatea existentă în 1916, de la care dată până astă zi ţăranii au mai făcut cumpărături.

In ce priveşte preţul, statul se gîndeşte la o sporire de preţ, dar într o măsură foarte mică.

*

In ce priveşte împroprietărirea, consiliul de cabinet a recunoscut că sistemul împroprietăririi prin formaţiunea de loturi de către oameni nechemaţi, şi sub rezerva revizuirei, nu este o soluţie fericită. Se caută o altă soluţie care, dînd certitudine ţăranilor că împroprietărirea se va face conform legei, să convingă tot odată că buna rînduială mai cere şi oare care pacienţă.

Mai ales chestiunea islazurilor preocupă guvernul, cu atît mai mult cu cît izlazurile au o importanţă deosebită în urma întinderei pe care a luat o în ultimul timp creşterea vitelor.

In ce priveşte această problemă, guvernul socoteşte ca trebue rezolvită acum, căci mai tîrziu, o refacere a loturilor pentru a da din nou islazuri sătenilor, ar provoca mari perturbaţiuni.

IN PREAJMA PARLAMENTULUI

BUCUREŞTI. — In vederea deschiderei Parlamentului, a început să sosească în Capitală deputaţi şi senatori din toate părţile ţărei.

D. general Averescu a hotărât să convoace majorităţile parlamentare la o consfătuire, pentru mâne Sâmbătă.

Modul de lucru al cabinetului

Bucureşti.— Noul cabinet remaniat va lucra în trei forme diferite şi anume:

a). Consilii de miniştri complecte adică cu participarea tuturor miniştrilor—inclusiv acei ai teritoriilor alipite.

b). Consilii de miniştri, cu participarea miniştrilor care deţin efectiv portofolii.

c). Consilii de aşa zis mic cabinet (după sistemul englez), cu participarea ministrului de resort şi a celor trei membri principali ai cabinetului, d-nii general Averescu, Argetoianu şi Take Ionescu.

MODIFICAREA EXPROPRIEREI

Bucureşti.— Decretul-lege No. 2098 din Mai 1920, privitor la expropriere, a suferit o nouă modificare care se referă la situaţia agricolă din toamna anului curent.

O mare mişcare în diplomaţie

Bucureşti. — In curând se va face o mare mişcare în diplomaţie, cuprinzînd numirea a 12 titulari la legaţiunile din Londra, Berlin, Viena, Sofia, Constantinopol, Praga, Copenhaga, Berna, Helsingfors, Cairo, Washington şi Tokio.

De asemenea se va numi un delegat în comisiunea dunăreană de la Paris şi un delegat în comisiunea strâmtorilor.

După ce se va termina mişcarea diplomatică, se va proceda la romaniarea corpului consular şi la crearea unui important număr de consulate generale, numindu-se şi numeroşi consuli onorifici.

Direcţia Casei pădurilor

Bucureşti. — Prin noul proect de organizare a ministerului de domenii, actuala administraţie a casei pădurilor va fi transformată în Direcţiune Generală, căreia i se vor alipi şi administraţiile silvice din nouile teritorii.

Această Direcţiune generală va funcţiona după principiile de autonomie şi descentralizare adoptate de căile ferate.

In postul de secretar general al ministerului de domenii va fi numit d. Stavri Predescu, fost magistrat.

Intocmirea bugetului

Bucureşti.—D. C. Argetoianu, ministru de interne, s'a înapoiat astăzi în Capitală, venind din Craiova.

D-sa a lucrat dimineaţă la minister cu directorii de serviciu la în tocmirea bugetului.

DIVERSE

Bucureşti. — Ieri, d. general Averescu a fost primit în audienţă de Rege.

*

Generalul Tăutu a fost detaşat pe lîngă preşedenţia consiliului de miniştri, în calitate de şef al comisiunei pentru înfrînarea speculei.

*

Monitorul Oficial de astă-zi publică modificările aduse legei generale a vămilor.

„MULŢUMIRI"

Celebrului prezicător Român Săvescu str. Sărăriei 92 Iaşi.

D-le SĂVESCU

Prezicerea D tale m'a făcut să perd pesimismul asupra ghicitorilor, mi s'a realizat matematic la date. Ai descoperit o adevărată ştiinţă, sigură şi precisă fii mândru şi primeşte mulţumirile mele.

Propovăţ proprietar

Constanţa str. Costache Negri

D-le Săvescu prezicerile D-tale ni se realisează punctual.

Vă aşteptăm venirea la Bucureşti între noi.

D-na Col. Loti Văleanu

14 Mai Bucureşti Temişana 6

V. O. Vasiliu Funcţionar Primăria P. Neamţ.

LICITAŢIE

Epitropia Spitalului Izraelit, din Iaşi

Având nevoe de 30—35 vag. lemne, va ţine licitaţie cu ferte închise, în ziua de 20 Iunie a. c. orele 10 a. m. în cancelaria Spitalului.

Domnii concurenţi sunt rugaţi a oferi lemne de ori-ce fel de esenţă.

Pentru orice alte detalii, a se prezenta la cancelaria Epitropiei, de la 9 - 12 a. m.

EPITROPIA

DOAMNĂ

de bună condiţie caută post ca menajeră la o singură persoană, bine situată.

A se adresa la Agenţia de Publicitate I. Brănişteanu str. Gh. Mârzescu No. 17.

Samy Brück

— MAGAZIN DE INCREDERE —

Str. Ştefan cel Mare 13 vis-a-vis de Str. Lozonschi

Zilnic noutăţi

A sosit un frumos asortiment de Mărchizeturi şi crepoane în colori şi desemnuri ultimele creaţiuni. Stofe pentru dame, pînzeturi, driluri, picheturi, ponamale precum şi tot felul de mărfuri de manufactură.

Bluze şi jupoane, articole confecţionate, cioărăpărie, mănuşerie, voaluri de faţă. Voal şi tot sortimentul pentru mirese, tuluri etc. Lenjuri pentru dame şi bărbaţi, articole de toaletă, precum şi toate articolele de galanterie pentru barbaţi, dame şi copii.

Ralon special de mode. Zilnic noutăţi

SERVICIU CONŞTIINCIOS

— Preţuri moderate —

Pentru localitate

Tipografia ABERMAN, Iaşi

str. Ştefan cel Mare No. 30 caută spre imediată cumpărare, un motor de 2-3-4 cai putere potrivit curentului tramvai

Fabrica de corsete Vexler

— Str. Gh. Mârzescu 17 —

primeşte la lucru, **lucrătoare şi ucenice.** *Cumpără* **aramă şi alamă** *vinde.* **Maşină de cusut şi presă de copiat.**

COVOARE PERSIANE

Cumpăr, covoare persiane şi turceşti, scoarţe, caramanee, chilinuri, şaluri, gegimuri, precum şi scoarţe naţionale, în orice stare s'ar afla şi ori ce mărimi. În cantităţi mici şi mari, oferind preţuri convenabile. Chemat prin cartă poştală, viu şi la domiciliu A. SARIAN

Iaşi, str. I. C. Brătianu 163

GHETE ALBE

de pânză şi piele, se întreţin curate şi frumoase

PRIN PASTA ALBĂ „MIŢULIN"

— Depozitul se găseşte la Farmacia Dr. KONYA —

ANUL XVI-lea No. 3942

60 bani numărul

DUMINICA 20 IUNIE 1920

ABONAMENTE
UN AN
ŞASE LUNI
TREI LUNI

Iaşi — Str. Gh. Mârzescu

— — TELEFON No 200

BIBLIOTECA UNIVERSITĂŢII IAŞI

Biblioteca Universităţii Iaşi

OPINIA

ZIAR POLITIC COTIDIAN.

ANUNCIURI
Se primesc la
AGENŢIA DE PUBLICITATE
I. BRĂNISTEANU
— — Str. Gh. Mârzescu 17 — —
Concesionară exclusivă a publicităţei

Un numar vechiu 1 Leu

ARESTĂRILE

Ziarele au anunţat la timp arestarea studenţilor Derevici şi transportarea lor la Chişinău. In urma protestului studenţimii însă, ei au fost eliberaţi — după o săptămînă de arest la Inchisoarea Militară.

Ne surprinde faptul să autorităţile militare n'au luat, măcar de formă, vre-un interogatoriu celor doi studenţi, — căci nu credem să poarte numele de „interogator“.. ameninţarea d-lui general Popovici, că „le va sparge capul de păreţi“, — şi nici promisiunea d-lui căpitan Mardare, că i va trece „în sau peste Nistru“...

Totuşi în urma unor insistente investigaţii, fraţii Derevici au aflat pentru-ce au fost arestaţi. Este şi „dosar“ în privinţa aceasta! — Hipolit Derevici poartă cocardă roşie, Hipolit Derevici a iscălit un manifest împotriva teroarei din Basarabia, Hipolit Derevici a fost recunoscut ca trădător de „Unirea“. Da, — informaţiile din „Unirea“ sînt probe judiciare împotriva unuia din inculpaţi. Cît priveşte pe celălalt Derevici, Mihai... el este tot atît de vinovat, ca şi Hipolit, fiind că Mihai — printr'un complot cu Natura pe cît de occult, pe atît de anti naţional — a cutezat să fie frate cu frate-său.

Se dovedeşte ast-fel că nici „Zweikinder sistem“ nu-i recomandabil. Cel mai bun lucru e să fii singur la părinţi! Şi nici asta: tata sau mama oricînd ar putea fi implicaţi într'o conspiraţie bolşevică, — şi atunci te-ai dus.. Idealul ar fi deci generaţia spontanee...

Dar să revenim la Curţile noastre Marţiale. — Acuzaţia gravă împotriva Derevicilor ar fi că şi ei au iscălit celebrul „protest“. Portul floarei roşii la butonieră, depoziţiile „Unirii, cît şi suspecta legătură de sînge dintre cei doi fraţi — stat doar circumstanţe agravante. Autorităţile militare au de gînd să-i urmărească, pe rînd, pe toţi autorii protestului. Sîntem informaţi că li s'au şi cerut adresele. In modul acesta oficialitatea crează Basarabenilor o situaţie aparte.

Intr'adevăr între Prut şi Nistru continuă — spre îndepărtarea completă a Basarabiei — cenzura şi starea de asediu. In Basarabia protestul n'ar fi putut apăra. Dar studenţii basarabeni si au publicat protestul în Iaşi, în Regat — unde nu-i cenzură... deşi persistă încă o stare de asediu de fapt. Autorităţile basarabene nu puteau decît să confişte ziarele cu protestul — ceia ce au şi făcut — dar pentru nimic în lume n'aveau dreptul să-i urmărească pe autori. Chiar dreptul marţial posedă unele norme.

Ori, poate în Basarabia există alte principii de drept decît în orice parte a pămîntului... Poate acolo cetăţenii sînt obligaţi să se simtă fericiţi sub teroarea noastră maternă... Şi cine îşi manifestă cumva acreala, acela trebue să intre în puşcărie... Basarabenii, care nu vor să „pată vre-un conflict“ cu oficialitatea, ar face bine să umble pe stradă cu figura zîmbitoare, — ca într'o fericire exuberantă ce le ţîşneşte prin o h, pe nas, pe gură... Numai astfel vor scăpa de a face cunoştinţă cu cravaşele, ţăpuşele şi dangalele înroşite, care atît de intim pun în contact sufletul Basarabiei cu al „Patriei-mume“.

Dar, în cele din urmă, vina fraţilor Derevici a fost descoperită: protestul, butonul roşu, polemica cu „Unirea“. Alţii însă au fost mai puţin norocoşi: de exemplu studentul Gh. Levinski. La unul din membrii organizaţiei comuniste din Basarabia s'a găsit o scrisoare de afaceri a d-lui Levinski. De-aici arestarea acestuia şi trimiterea lui la Chişinău, Orhei, Căuşani, Bender şi apoi iar la Orhei. Curţile Marţiale nu găsesc nimic împotriva lui, — şi l poartă din sat în sat, din oraş în oraş... doar s'o găsi undeva vre-un indiciu de culpabilitate.

Aceste excursiuni forţate ale d-lui Levinski prin toată Basarabia sînt suportabile, şi chiar plăcute, în vreme de vară. Ce va face însă d. Levinski la iarnă? Căci d. Levinski va fi purtat prin Basarabia pînă cînd i se va găsi o vină, — sau pînă cînd d-sa, plictisit de excursiile dintre Prut şi Nistru, va cere să fie dus prin Regat, prin Bucovina şi Transilvania—căci Romînia Mare are destule privelişti pitoreşti necunoscute încă d-lui Levinski.

...Şi astfel i s'a schimbat cariera acestui student. D. Levinski va deveni, desigur, un „evige student“ care va învăţa perfect flora, fauna şi scoarţa Romîniei Mari, — şi cîndva, cînd va fi fixat într'o închisoare, va scrie poate opere ştiinţifice de samă, — dacă vre-o santinelă nu i va opri peregrinaţiile după dovezi, printr'un foc scurt de armă.

M. Sevastos

Câteva note

Ziarul „Mişcarea“ are două ipostase. Cînd e oficiosul liberal, cînd vorbeşte de evrei întrebuinţează formula „noii cetăţeni“. Cînd e oficiosul sindicatelor galbene întrebuinţează formula „jidanii.“

*

Oficioasele naţionaliste — căci sunt mai multe în Iaşi — au avut prilejul să fie spirituale şi au pierdut ocazia.

Ast-fel, vorbind despre nenorocitul accident din strada Palatului, unde neferecitul Biber a fost omorât prin imprudenţă, ar fi putut spune:

— „In loc să fi fost împuşcat cîinele, a fost împuşcat un cîine de jidan“.

*

La o întrunire de aseară un orator căuta să scoată mult efect din formula.

— „Sărăcia nu-i o ruşine“

Şi un auditor explică răspicat.

— „...Da nici mare cinste nu-ţi face“

BLANZY

INSEMNARI

INTRE CINISM ŞI RIDICOL

Cînd voeşti să contemplezi expresiunea cea mai completă a cinizmului, este suficient să arunci o ochire asupra gazetei zisă „Mişcarea“. Cu o vigoare de bolovan şi cu o fineţă de elefant, deochiata gazetă atacă toate chestiunele pe care — dintr'un elementar simţ de prudenţă şi pudoare — ar trebui să le treacă sub tăcere Este remarcabil, desigur, curajul acestui monitor semioficios al tuturor curentelor reacţionare. Dar o dovadă de curaj nu trebue să meargă până la cinism, şi mai ales nu poate înlocui logica, seriozitatea şi exactitatea care sunt absolut necesare în expunerea şi comentarea faptelor.

Cîte articole publică „Mişcarea“, tot atâtea sunt şi exemplele ce se pot aduce în sprijinul constatărilor de mai sus. Dar ni este mai la îndămînă a releva cinizmul pomenitei gazete când se ocupă de mişcarea socialistă din România, întrucât în ziarul reacţionar întâlnesti, într'o măsură covârşitoare, tot felul de fraze polemice cu socialiştii. Aceste preocupări redacţionale au intrat de mult în faza monomaniei, ajungând să facă din „Mişcarea“ un adevărat popularizator primitiv al revoluţionarismului.

Aşa dar relevăm astăzi cinismul „Mişcărei“ de aseară în privinţa rezultatului alegerilor şi în legătură cu situaţia electorală a partidului socialist romîn.

După „Mişcarea“, socialiştii n'au drept la o parte din conducerea treburilor obştesti de oare ce sânt o minoritate numerică. Dacă afirmaţiunea este justă, ce drept de guvernământ are „marele partid“ liberal care nici pe departe nu posedă forţa numerică a socialiştilor?

In al doilea rând, votanţii socialişti n'au nici valoarea morală „a educaţiei şi pătrunderei politice, a perfectei conştiinţe cetăţeneşti“. Dar ţăranimea care a votat icoana generalului, risipind şi câteva voturi pentru liberali, are o conştiinţă şi o pătrundere politică mai mare?

In al treelea rând, organizaţia socialistă este tiranică şi feroce, amintind „vremurile întunecate ale Inchiziţiei şi ale teroarei despotice“. S'ar crede că socialiştii au asasinat pe Wecsler, au ucis muncitorimea la 13 Decembrie, au desfăşurat teroarea stărei de asediu... In adevăr, mari nerusinaţi!

In al patrulea rând, succesul electoral al socialiştilor înseamnă foarte puţin, întrucât se datoreşte sistemului reprezentărei proporţionale. Dacă macar într'un singur loc liberalii s'ar fi ales altfel de cât prin favoarea proporţionalei, având o masă electorală mult inferioară socialiştilor, şi dând un număr de deputaţi stupefiant de mic pentru un „mare partid“ care se prezintă în Cameră pe jumătate de cât socialiştii.

Şi iată cum „Mişcarea“ se adânceste în cinism, fără să observe ridicolul, în acelaş timp de a hindu-se tot mai mult cu proza de mât ăgună a penelor istorico-literare.

Renovatus

VIAŢA POLITICĂ

IN NUMELE CUI?

— Răspunsul nostru. — Faptele precise. — Rolul conducătorilor. — Raportul cu lucrătorii —

Ziarul „Mişcarea“ crede de cuviinţă să deschidă polemică cu noi. Este în dreptul ei. Mai crede de cuviinţă să ne pule întrebarea: In numele cui? Este liberă să pule chestiuni, în privinţa cărora evidenţa îşi ia sarcina să răspundă.

Ceva mai mult. „Mişcarea“ încearcă a se rezbol ca atît, sub firma unei polemici cu Opinia. E o chestie de tactică, împotriva căreia n'am avea la urma urmei nimic de obiectat, dacă atitudinea la adresa noastră ar fi menţinută în limitele unei polemici din care să nu lipsească cuvenita curtoazie.

In legătură cu întrebarea: In numele cui, am putea cu succes întoarce chestiunea la adresa ziarului „Mişcarea“. Nu de altă, dar de o vreme încoace, ţinuta ziarului este astfel încât ar fi justificată întrebarea: Când vorbeşte „Mişcarea“ în numele partidului liberal? când, în numele Gărzei Conştiinţei Naţionale? şi când, în numele Sindicatelor naţionale? Pentru a fi corespunzători realităţilor odevărate, ziarul „Mişcarea“ ar trebui să apară în forma în care a apărut la Bucureşti „Presa Capitalei“ în timpul grevelor, menţionând în josul articolelor când partidul liberal, când G. C. N. când sindicatele galbene.

Dar nu pentru a releva aceste lucruri, răspundem confratelui nostru. Ci pentru a pune în evidenţă două fapte concrete care au motivat notiţele noastre.

*

Intâiul fapt: Este sau nu adevărat că, cu prilejul incidentului dela Frumoasa, armata şi a făcut apariţia fără ca autorităţile în drept — care sînt singure după lege în măsură a cere desfăşurarea forţelor militare — să fi fost avizate macar?

Şi dacă este ast-fel, problema mare care se pune este: din punctul de vedere al legilor ce nu pot şi nu trebuesc a fi nesocotite, şi care garantează libertatea şi viaţa constituţională a acestei ţări, e admisibilă o desfăşurare de forţe militare, fără acele îngrădiri cerute de litera legei şi asigurătoare de evitarea exceselor de o parte şi de alta?

Inchipuiască-şi confraţii că incidentul ar fi luat proporţii şi muncitorii ar fi accentuat o ţinută îndârjită. Unde era procurorul care să facă somaţiile legale, înainte ca trupele să aibă dreptul a trage?

Iată problema şi iată pentru ce noi n'am putut aproba sistemul ca desfăşurarea de forţe să se facă fără cererea şi fără ştirea autorităţilor în drept.

*

Al doilea fapt: neînţelegerile între ingineri şi muncitori.

Guvernul a crezut de cuviinţă să dea o soluţiune grevelor. Greşită după părerea noastră; în ori-ce caz era mult mai bine dacă guvernul utiliza calea arbitrajului la început, decît să rezolve greva după 6 săptămîni şi tot prin arbitraj. Bună sau rea, era o măsură luată de guvern şi toţi trebuiau să i se supuie.

Conveniau că situaţia era mai dificilă pentru conducătorii de la căile ferate de cît pentru muncitori, întrucît autoritatea conducătorilor era grav atinsă şi simţimîntul de erarhie şi disciplină adînc jignit. Aşa se şi explică ploaia de demisii a directorilor; subdirectorilor şi funcţionarilor de la c. f. r. şi regie — demisii apoi retrase.

Mai mult însă decât de la muncitori, se cerea de la cumineţenia conducătorilor de la căile ferate şi ateliere, să treacă peste nemulţumirile personale şi jignirile aduse şi să le considere ca o jertfă pe altarul vremurilor nenorocite prin care trecem. După cum în nenumărate rânduri am cerut muncitorilor să înţeleagă că grevele nu soluţionează problemele zilei şi că numai munca şi surplusul de muncă sunt necesare — tot aşa cerem de la conducătorii instituţiilor să înţeleagă că numai prin conciliaţiune vor face operă de adevărat patriotism şi că aceasta e şi motivul care a condus guvernul la soluţia dată.

Incidente ca cele de la Frumoasa sunt desigur regretabile şi nu pot avea aprobarea nimănui. Privite prin prizma celor enunţate mai sus, ele nu pot avea importanţa pe care ar fi avut o înainte de războiu.

*

Aşa am socotit noi faptele şi pe baza lor am făcut comentariile ştiute. „Mişcarea“ e liberă să creadă ce vrea şi să polemizeze cu cine vrea în privinţa notiţelor noastre. Noi nu vom răspunde însă atunci cînd nu înţelege să păstreze regulile cerute de... buna cuviinţă.

INFORMAŢIUNI

Informaţiuni ulterioare lămuresc ştirile cu privire la ameninţarea d-lui Argetoianu că demisionează din guvern dacă se face colaborarea.

Adevărat e că ameninţarea s'a produs nu pe tema colaborărei ci pe baza angajamentului d-lui general Averescu de a reinfiinţa demnitatea de vice preşedinte de consiliu.

Când a aflat despre aceasta d. Argetoianu i'a prevestit pe preşedintele de consiliu că în cazul dacă nu se pot crea două vice preşedinţii de consiliu, atunci, pentru a preveni nemulţumirele ce ar putea izbucni în sânul partidului d-sa este dispus a demisiona.

D. General Avgrescu a convenit ca să nu creeze vicepreşedinţia şi s'a obligat să-i convingă despre aceasta pe d. Take Ionescu.

Din cele ce se vede a reuşit în cele ce şi-a propus pe lângă şeful democraţilor.

Exrocheria cu telegramele continuă. Ast-fel o telegramă urgentă din Bucureşti purtând menţiunea No 1403.-18 15 | 6.-18 adică plecată din Bucureşti la 15 Iunie a sosit în Iaşi astă-zi dimineaţă 19 Iunie.

Patru zile o telegramă urgentă.

Cetăţeni. Nu vă mai lăsaţi excrocaţi cu telegramele. Sunt bani aruncaţi pe gârlă.

Expoziţia de fine de an, s'a deschis la şcoala de Bele-Arte. Se pot admira lucrări de mare valoare artistică. Intrarea liberă.

La sfârşitul lunei vor sosi în localitate 180 de ofiţeri, în vederea examenului, pentru gradul de căpitan.

S'au luat toate măsurile pentru găzduirea lor.

Graţie specialiştilor, care conduc astă-zi serviciul telegrafului şi al telefoanelor, ceea ce se petrece la acest serviciu este un scandal fără nume şi fără pereche.

După exrocheria cu telegramele, care deşi urgente, fac cinci zile de la Bucureşti la Iaşi, e chipul cum funcţionează telefonul, care, odată deranjat, durează deranjamentul cu săptămînile fără ca cine-va să se sinchisească.

O adiere de vînt, un strop de ploale şi deranjamentul e gata, fără ca cine-va să se mai deranjeze să puie capăt deranjamentului.

Ast-fel firele cu Bucureşti şi Botoşani—aşa zise speciale.

Cine ar putea spune de ce nu mai funcţionează? Şi cine poartă interesul ca ele să fie repuse în stare de funcţionare?

Nu-i de mirare că în ţara lui Hübsch a reapărut poşta lui Wilner.

Unificarea Valutei. — In chestiunea retragerei din circulaţie a rublelor, coroanelor şi biletelor Băncei Generale, ministerul de finanţe dă următorul comunicat lămuritor şi care nu lămureşte nimic:

„Unele ziare au publicat cuprinsul unei convenţiuni încheiate între ministerul finanţelor şi Banca Naţională—cuprins eronat în mare parte.

„Ministerul de finanţe a stabilit în adevăr o convenţie cu Banca Naţională, referitoare la retragerea din circulaţie a valutei străine; coroane, ruble şi moneda emisă de armatele de ocupaţie. Clauzele acestei convenţiuni vor fi comunicate din timp publicului, căruia nu i se face un serviciu dându-i-se acum ştiri greşite în mare măsură şi care îl pot păgubi prin jocurile de bursă provocate artificial.

„Guvernul pune şi în chestiunea retragerei din circulaţie a valutei străine, toată grija ca să apere interesele statului şi ce'e ale populaţiunei“.

Parlamentarii Iaşului, cărora s'a pus la dispoziţie un vagon special, pleacă în astă seară la Bucureşti, pentru a lua parte la deschiderea parlamentului.

Comisiunea de export îşi va reluă în curând lucrările.

Comisiunea va cuprinde pe viitor cinci secţiuni pentru fixarea preţurilor, pentru cereale, pentru petrol, pentru lemne şi pentru diverse.

Camera de punere sub acuzare respingând apelul procurorului, d. Iancu Ionescu, intendentul clubului vânătorilor a fost pus în libertate.

D. Gh. Cortişanu, secretar clasa II-a la parchetul Curtei de Apel din localitate, a fost înaintat secretar de cl. I. D. Alex. N. Vasiliu, ajutor de grefier clasa I-a la secţia a doua a Curtei, a fost înaintat grefier clasa I a în locul d-lui Mancaş, demisionat.

D. Alex. I. Enin a fost numit ajutor de judecător, la judecătoria Ocol. Voineşti.

Comerţul cu peşte va fi lăsat liber. In adevăr eri, d. Mihai Negruţ, preşedintele comisiei interimare, a anunţat că a obţinut că pe lângă desfacerea peştelui de către pescăria statului, şi comercianţii particulari să fie liberi a desface peşte pe pieţele oraşului.

E o dispoziţie bine venită.

Cu începere de la 19 Iunie a. c. trenul 148 Iaşi-Galaţi se modifică după mersul următor:

Iaşi pleacă 9.15
Vaslui pleacă 12.26
Bârlad „ 14.33
Tecuci „ 16.25
Galaţi soseşte 19.30

Sergentul Tăzauan Gherasin, a prins aseară pe purgaşul David David, care spărsese un geam şi începu să care saci din magazia cu saci din strada Zugravilor 67.

La clasa 8 reală de la Liceul Naţional au fost promovaţi elevii Alpern Moise, Gherasinescu Emilian, Baznea Dumitru, Halpern Strul, Sadbei Gheorghe, Terdiman Moses, Vainştein Peritz, Vartenberg Ezra, Zamft Aron şi Vainştein Michel.

GRĂDINA ŞI SALA

CINEMA ELISABETA

Grădina este amenajată în stilul Grădinelor-Cinema din străinătate

Matineurile obişnuite au loc la Teatrul Elisabeta

LA ORA 3 ŞI 5 JUM.

Astăzi Sâmbătă 19 IUNIE 1920

MARELE SUCCES

TARZAN

Copilul crescut de maimuţe

O minune fără seamăn pe ecranul cinematografic. — Cea mai puternică, impresionantă şi instructivă dramă, a cărei acţiune se desfăşoară în mare parte în pădurile sălbatece din sudul Americei. — Film care face furori în lume întreagă.

6 ACTE MARI 6

Iată părerile cător-va ziare străine despre acest film:

Tarzan e mai mult de cât frumos e splendoare şi adevăr. — Weekly.

Dacă sunt 7 minuni în lume, filmul Tarzan e una din ele, şi nu cea mai mică. — The Chicago.

Tarzan e pasionant şi instructiv. Times.

Acest film merită o singură apreciere: e „miraculos". El a făcut senzaţie la Broadway. World.

Nici un film n'a fost atât de bogat în aventuri ca Tarzan. New-York Herald.

Acest film ne antrenează, şi ne pasionează, Casa Pathé merită toată lauda. New-York Telegam.

Se poate spune cu drept cuvânt că opera aceasta atinge perfecţia, La Liberté.

Tarzan mişcă şi interesează pe toţi. Drama toată distrează, instruind în acelaşi timp. Ea cuprinde o serie de aventuri din cele mai stranii şi uimitoare. A făcut furori la Paris, Londra, New-York şi în cele mai mari centre de cultură.

Tarzan e cel mai costisitor film din toate programele proectate până în prezent, totuşi nu majorăm preţurile, pentru ca

TARZAN să fie văzut de toată lumea

Insoţitor la Băi

Domn tânăr de profesie sanitar titular, bun masor pansamentar, face orice injecţii după recomandaţia medicilor, doreşte a conduce şi îngriji la orice băi de Iod pe o persoană bine situată, indiferent, naţionalitatea sexul, în schimbul întreţinerei la băi pe timp de o lună. Adresaţi V. D. post restant Iaşi.

Porcelanuri de Carlsbad

sufragerie şi diverse mobile, se vând de ocazie. A se adresa în str. Palat No. 2 în curte, pe scara din fund.

De vânzare

Una iapă neagră de 5 ani, împreună cu hamuri şi căruţă.

Doritorii a se adresa str. Lăţescu 7.

Se govrează

Convenabil orice ştofe şi mătăsuri la d-na Clara Singer str. Cuza-Vodă 34.

LICITAŢIE

Epitropia Spitalului Izraelit, din Iaşi

Având nevoe de 30—35 vag. lemne, va ţine licitaţie cu ferte închise, în ziua de 20 Iunie a. c. orele 10 a. m. în cancelaria Spitalului.

Domnii concurenţi sunt rugaţi a oferi lemne de ori-ce fel de esenţă.

Pentru orice alte detalii, a se prezenta la cancelaria Epitropiei, de la 9—12 a. m.

EPITROPIA

Publicaţie

Se aduce la cunoştinţa amatorilor că în ziua de 6 Iulie 1920 ora 10 a. m. se va ţine licitaţie publică prin oferte închise în localul Atelierului de Confecţie al Corpului 4 de Armată (Copor), pentru vânzarea a diferite scule şi obiecte reformate.

Doritorii pot vedea aceste scule şi obiecte la atelier în ori ce zi de lucru între orele 8—12 a. m. şi 3—7 p m.

Şeful Atelierului *Ad-tor Căpitan Constantineseu.*

No. 677. 1920 Iunie

Acănc întristata familie aduce la cunoştinţa tuturor rudelor, prietenilor şi cunoscuţilor încetarea din viaţă a prea iubitului lor

SAMUEL BIBER

în etate de 28 ani

decedat în urma unei nenorocit accident.

Înmormântarea va avea loc Duminică 20 Iunie a. c. orele 10 a. m. Cortegiul va porni dela Spitalul Israelit unde se află depus corpul regretatului defunct.

Se arendează un apartament

în strada Sf. Andrei No. 13, compus din 3 odăi şi bucătărie, din cauză de plecare.

ANUNŢ

Piatră mare de construcţie şi prundiş *de Repedea, de vânzare loco carteră, sau adus domiciliu. PREŢ DE CONCURENŢA.—*

A se adresa pentru relaţiuni în ori ce zi str. Comănescu No. 10 între orele 1—4 după masă.

BĂILE OGLINZI

(JUD. NEAMTZ)

situate în cea mai frumoasă poziţiune.

Băi minerale cloruro-sodice şi bromurate din cele mai concentrate.

Suverane contra rheaumatismului, gutei, limfatismului, scrofulozei, rachitizm chloro-anemie, neurastenie, etc.

Hotel mare, Vile, Restaurant reparate şi din nou aranjate.

Medicul Băilor profesor Dr. Bejan

Sezonul Băilor: 14 Iunie—15 Septembrie. :: :: *PREŢURI REDUSE* :: :

Concesionar, OCTAV IONESCU
Băile-Oglinzi

O Bonă

la copii găseşte imediat angajament. A se adresa str. Gh. Mârzescu No. 8.

De vânzare

O uşă dublă, în două canate cu ramă şi alte lemne de construcţie. A se adresa Sf. Sava No. 11.

Banditii în strada Brânduşa. Aseară pe la ora 10, pe când d. Naftule Haimovici, rotar în str. Brânduşa 19 şedeau la masă cu soţia sa, doi indivizi pătrunseră în casă. Fără a sta mult de vorbă, ei stinseră lampa, şi în strigătul de „daţi bani", începură a lovi cu cuţitele pe soţii Haimovici.

Astfel d. Naftule Haimovici fu lovit de 8 ori, iar soţia sa Ida are pe cap 5 lovituri de cuţit.

D. Naftule Haimovici se pune la luptă cu unul dintre bandiţi, pe care nu l slăbi.

In acest timp vecinii fură alarmaţi şi săriră în ajutor.

Doi dintre bandiţi dispărură, rămâne însă acel cu care d. Haimovici se luptă.

Banditul prins e un anume Niţă Bejenaru, originar din Seuleni, comuna Cârpiţi.

După indicaţiile lui, brigada de siguranţă arestă pe un al doilea bandit anume Gh. Niţu, din strada Salciilor.

Al treilea bandit e încă dispărut.

Cele două victime au fost bandajate la spitalul Israelit.

Rănile nu sunt grave.

Studenţii înscrişi pentru a lua parte la călătoria de studii în Franţa, sunt rugaţi să depună la d-nul Profesor Şerban, sau la una din băncile: „Iaşilor", „Dacia" şi „Moldova" taxa de inscriere de 2000 lei sau cel puţin un sfert din această sumă până cel mai târziu 26 Iunie a. c.

Depunerile la Bănci trebuesc făcute pe numele d-lui Profesor Şerban, iar chitanţele aduse la d-sa strada Gh. Asachi No. 10. D-nii profesori trebue să depună 2500 lei respectiv 1000 lei. Persoanele care nu vor achita până la 26 Iunie vor fi şterse din liste.

Ministerul Internelor a confirmat numirile d-lor Mihail Sorescu secretar şi Vasile Manole intendent al ospiciului Socola.

Schimbarea de la ministerul de interne.—Cu prilejul schimbărei de la ministerul de interne, autorităţile locale au primit telegramele următoare:

D. general Averescu a telegrafiat:

„Părăsind Ministerul de interne îmi îndeplinesc o sfântă datorie de a vă mulţumi atât dv. cât şi întregului corp funcţionarilor de sub ordinele dvs. directe pentru felul cum v'aţi îndeplinit datorile atât de anevoioase în vremurile grele prin care trecem păstrând o bună amintire de timpul colaborărei mele cu funcţionarii administrativi, rog să fiţi interpretul sentimentelor mele pe lângă dânşii".

Preşedintele Consiliului de Miniştri şi Ministru Secretar de Stat.
(ss) general Averescu.

*

D. Argetoianu, noul ministru de interne a telegrafiat:

„Luând posesiune de Departamentul Internelor pe care Increderea Majestăţei Sale Regelui a bine voit a'mi încredinţa, fac cel mai călduros apel la devotamentul dvs. pentru ţară, rugându-vă a'mi da tot concursul pentru ducerea la îndeplinire a măreţei opere începute Stop. Fac de-asemenea apel de cinstita colaborare la toţi funcţionarii dependinzi de dvs. Stop. Opera cea mai mare a unei noi aşezări administrative pe bazele unificărei naţionale şi a descentralizărei organice nu poate fi dusă la bun sfârşit fără cea mai desăvârşită linişte şi ordine în tot cuprinsul Regatului Stop. Ordinea şi liniştea nu pot fi asigurate de cât printr'o administraţie dreaptă şi chibzuită Stop. Cu ajutorul dvs. sper să o realizăm".

Ministru de Interne
ss. C. Argetoeanu

Duminică 20 Iunie a. c. la ora 4 jum. va avea loc o întrunire generală a lucrătorilor frizeri în localul Corporaţiei, la ordinea zilei fiind mai multe chestiuni importante.

Comitetul pentru Strângerea Ajutoarelor celor incendiaţi din Frumuşica roagă ca toate sumele colectate în acest nobil scop, să fie de urgenţă înaintate domnului Frederic Costiner la Botoşani.

La aceiaşi adresă s'au expediat astăzi Lei 3120.— colectaţi la ghiseul Băncei Moldova, de la diverse persoane.

Bibliografie. — „Curentul Nou" anul I, No 20, cu urmatorul sumar:

Rabindranath Tagore de H. Sanielevici — Delenda Carthago de G. Galaction — O universitate internaţională de G. Pascu — Socialiştii despre Ghirea de Liviu Marian — Impresii sub ocupaţie de V. Cancicov — Cronica economică de Mamon — Situaţia politică de St. Antim — O convorbire politică de un European, precum şi un bogat material de recenzii şi notiţe informative.

Preţul 2 lei.

Pictorul Const. D. Stahi. — Vineri dimineaţă s'a stâns din viaţă pictorul C. D. Stahi, în vârstă de 76 ani.

Născut la 14 Noem. 1844 în Piatra N. a făcut studiile în Piatra, la seminarul Veniamin Costachi în Iaşi, la şcoala de Belle-Arte şi apoi şi le-a desăvârşit la Munchen studiind pe lângă pictură şi gravura pe metal şi lemn.

A fost profesor de desemn la seminarul Veniamin Costachi, la şcoala fiilor de militari, şi profesor de persoectivă şi gravură la şcoala de Belle-Arte timp de 24 ani şi director la această şcoală 9 ani până în 1901, când s'a retras la pensie.

Stahi a fost de o activitate neîntreruptă.

A executat mai multe sute de portrete, câteva tablouri în gen naţional, fructe şi multe tablouri natură-moartă. A restaurat şaptezeci tablouri vechi de diferiţi maeştri şi a copiat 90 tablouri din şcoalele italiană, franceză, spaniolă, etc. In tinereţe a zugrăvit şi biserici.

Din operele lui a dăruit peste 50 pinacotecei din Iaşi unde şi sânt aşezate într'o singură sală sub numelegde salonul C. D. Stahi.

A excelat şi în gravura pe aramă.

Scopul lui Stahi a fost să lese ceva din caracterul şi obiceiurile poporului român pentru urmaşii lui.

In ultimul timp începuse chiar un nou tablou de „natură moartă" în care era nefinrecut şi în dimineaţa zilei de eri s'a stins în mod subit.

Prin pierderea lui Stahi om vechiu harnic şi cinstit se lasă un gol ireparape care-l încearcă Iaşi.

Organizaţia sionistă aduce la cunoştinţa doritorilor de a învăţa limba ebraică, că la 1 Iulie se deschide al 3 lea curs, în vederea căruia se primesc înscrieri la sediul Organizaţiei din strada I. C. Brătianu 166, zilnic între orele 10—12 a. m. şi 2—7 p. m.

Circulaţia trenurilor.— Staţia Iaşi ne comunică cele ce urmează cu privire la modificările ce se aduc în mersul trenurilor, începând de Luni 21 Iunie.

Cu începere de Luni 21 | 6 se pune în circulaţie trenul accelerat 2 | 41 cu plecarea din Iaşi ora 19.15 Bucureşti pleacă 21.00 Vaslui pleacă 21.44, Crasna pleacă 22.09, Bârlad pl. 23.14, Tecuci pleacă 24.56 Mărăşeşti soseşte 1.35 pl. 2.19 combinat cu trenul 18 spre Bucureşti.

Cu începere de Marţi 22 | 6 va circula şi trenul 42 | 1 combinat cu tr. 17. Mărăşeşti soseşte 2.16 pleacă 3.00 Tecuci pleacă 3.51 Bârlad pleacă 5.17 Crasna pleacă 6.14 Vaslui pleacă 6.48 Bucureşti pleacă 726 Iaşi soseşte 9.19

Vagonul de dormit şi garnitura directă de Bucureşti care mergea cu tr. 34 prin Paşcani se va da la tr. 1 | 2 prin Tecuci Mărăşeşti.

Cu începere de astăzi 19 | 6 a. c. pe linia Tecuci Mărăşeşti peste podul după Siret sau fixat următoarele trenuri de călători. Tr. 201 Tecuci pleacă 12.55 Mărăşeşti soseşte 13.35. Tr. 202 Mărăşeşti pleacă ora 15.25 Tecuci sos. ora 16.01. Aceste trenuri au legătură în Mărăşeşti cu tr. 121, 122 de la Bucureşti, Focşani şi spre Bacău Cernăuţi. De la Cernăuţi Bacău şi spre Focşani Bucureşti iar în Tecuci au legătură cu trenul 147 şi 148 de la şi spre Galaţi.

In acest scop tot cu începere de astăzi 19 | 6 tr. 148 Iaşi Galaţi s'a modificat având plecarea din Iaşi ora 9.15, Vaslui pleacă 12.26, Crasna pleacă 13.09 Bârlad pleacă 14.33, Tecuci pleacă 16.25 având legătură cu tr. 202 de la Mărăşeşti, Barbuşi soseşte 19.06 Galaţi soseşte 19.30.

UNIVERSITARE. — Dl. Prof. N. Şerban conducătorul excursiunei studenţeşti la Grenoble, a sosit alaltăeri noaptea în localitate pentru aranjarea diferitelor chestiuni cu privire la excursia studenţilor care a fost fixată irevocabil pe ziua de 16 Iulie.

D-sa a realizat o sumă de 95 mii lei care nu este definitivă deoarece alte donaţiuni sunt în curs.

Dl. Ministru Argetoianu a acordat o subvenţie de 50.000 lei franci franţuzeşti pe cursul de 1,85 (1007).

Călătoria se va face cu vaporul până la Neapole, iar de acolo cu trenul prin Roma până la Grenoble.

Vor lua parte 130 studenţi şi 20 profesori.

— Senatul Universitar se va întruni din nou în vederea noilor proteste studenţeşti.

Mişcarea în magistratură.— Monitorul Oficial de astăzi complectează mişcarea în magistratură cu următoarele date privitor la Iaşi:

D. Dem. Volanschi se înaintează prim preşedinte al Curţei de Apel din Iaşi, iar d. Mihail Patron se înaintează preşedinte al Curţei a II-a.

— Eug. Gheţu ajutor de judecător la ocolul Voineşti se înaintează judecător la ocoldi Cotnjeni (Soroca).

— Alex. Enlu este numit ajutor de judecător la Voineşti (Iaşi) în locul d-lui Gh ţu.

— Vasile Panu a fost numit ajutor de judecător la ocolul I rural Iaşi.

— Vladimir Gavriliescu a fost înaintat ajutor de judecător la ocolul Podul-Iloaei.

La depozitul firmei Badarau (bariera Păcurari) se vinde din struguri nemanaţi: vin alb 7 lei litru vin roş 5.50 lei litru. Dar numai de la 30 litri în sus.

TRUPA BULANDRA.— La Teatrul Naţional, trupa dramatică Sturza-Bulandra şi-a continuat seria succeselor, interpretând aseară „Refugiul" al lui D. Nicodemi.

Numersul public a ovaţionat în special pe d-na Gina Sandri, distinsa artistă şi concetăţeană a noastră.

In astă seară „Scandalul" de Bataille, cu d-na Lucia Sturza-Bulandra şi d-ni P. Sturza şi T. Bulandra.

CINEMA ELISABETA.— După numeroase reziliente se reprezintă astăzi captivanta şi instructiva dramă **TARZAN** (seria I-a — 6 acte) cel mai grandios film apărut până în prezent.

Luni 21 Iunie: A doua şi ultima serie din TARZAN.

Telegrame

INFRINGEREA POLONEZILOR

CHIŞINĂU, 18 Iunie— Trupele bolşevice au repurtat un mare succes, respingând armatele poloneze. Ele au ocupat malul râului Cerniica.

Polonezii în retragere, distrug stabilimentele de căi ferate.

Bolşevicii înaintează în direcţia Viniţa-Jumerinca, întrinzând profundeni rezistenţa disperată a polonezilor.

Condamnarea unui maior

CHIŞINAU. —Curtea Marţială a judecat eri procesul intentat maiorului Cuzu (?) pentru sustragere de alimente şi falş în acte publice condamnîndu-l la 1 an închisoare şi 1000 lei amendă.

— **Telefonul cu Bucureştii este şi astăzi deranjat, iar până la ora încheerei ziarului nu ne-au fost transmise telegramele corespondentului nostru din Capitală.**

✝

Nemângâiaţii Ecaterina C. Stahi, Viorica, Alexandru, Costică şi Mircea Atanasiu, Eugenia şi Ioan Soarec cu copii precum şi familiile Stahi, Necula, Motăş, Hette, Manoliu, Zăbărescu, au durerea a anunţa moartea mult regretatului lor Soţ tată, bunic şi cumnat

CONSTANTIN D. STAHI

Pictor, fost Director şi profesor al şcoalei de Belle Arte din Iaşi şi fost profesor la Seminarul „Veniamin" şi Şcoala Fiilor de Militari,

Încetat subit din viaţă în dimineaţa zilei de 18 Iunie şi roagă rudele, prietenii şi colegii să ia parte la înhumarea rămăşiţelor pământeşti care va avea loc la 20 Iunie crt. ora 4 p. m, la Cimitirul Eternitatea.

Cortegiul va porni dela locuinţa defunctului din str. Bărboi No. 3.

Sit terra levis

Această în loc de invitare.

DIRECŢIA II REGIONALĂ C. F. R. IAŞI

PUBLIGAŢIUNE

Se aduce la cunoştinţa generală că, Vineri 25 Iunie 1920 se va ţine, la Direcţiunea II Regională C. F. R. Iaşi strada Vasile Conta No. 9, concursul pentru admitere de copişti cl. II (barbaţi) pentru diferitele servicii centrale şi exterioare, cu 200 lei salariu lunar, plus 360 alocaţie de scumpete şi plus indemnizaţia peutru locuinţe de 20%, 25% sau 30 asupra salariului propriu zis.

Candidaţii vor fi absolvenţi a cel puţiu 4 clase secundare şi vor trebui să aibă etatea de cel puţin 18 ani împliniţi, iar cei ce au 21 ani sau mai mult să probeze că au satisfăcut legea recrutărei.

Cererile de înscriere la acest concurs, însoţite de:

1) Actele de studii.
2) Extractul de naştere.
3) Certificat de moralitate.
4) Act doveditor că a satisfăcut legea recrutărei (dacă au 21 sau mai mult),

se vor înaina acestei Direcţiuni Regionale (Serviciul Personalului) până, cel mai târziu, Mercuri 23 Iunie a. c. ora 11 dimineaţă.

Director Regional
Gh. Scutaru.

Scânduri grinzi şi alte lemne de construcţie sunt de vânzare cu preţuri moderate A se adresa la Biroul Teatrului Elisabeta vis-a-vis de Liceul Naţional.

ANUL XVI-lea No. 3943

ABONAMENTE
UN AN 150
ŞASE LUNI . . .
TREI LUNI . .

ADM... Iaşi. — Str. Ghe... 17

— TELEFON No 200 —

60 bani numărul

OPINIA

ZIAR POLITIC COTIDIAN.

MIERCURI 23 IUNIE 1920

ANUNCIURI
Se primesc la
AGENŢIA DE PUBLICITATE
I. BRĂNISTEANU
— — Str. Gh. Mârzescu 17 — —
Concesionară exclusivă a publicităţei

De numar vechiu 1 Leu

BIBLIOTECA UNIVERSITĂŢII IAŞI

Biblioteca Universităţii Iaşi

Suflete de Basarabeni

— In legătură cu ultimele evenimente universitare —

După o sută şi mai bine de ani, în urma a mari şi dureroase sacrificii, Basarabia, răpita fică a Romîniei, de la Nistru, Dunăre şi mare, s'a reîntors la ţara mumă. Suflete, cari pînă acum priviau sau trebuiau să privească spre cultura şi limba rusească, îşi întorc de odată privirile spre noi, spre limba şi cultura noastră naţională. O parte bună din intelectualitatea basarabeană, studenţimea, renunţă să mai treacă Nistrul spre a merge în instituţiile de cultură ruseşti şi vine — ori cîte greutăţi avea de întîmpinat — spre Universităţile noastre romîneşti. Vine — ori ce-ar zice unii sau alţii — cu dorul de a primi cultura romînească, de a învăţa mai bine limba noastră ca să fie de folos neamului, din care şi ea face parte.

Universităţii din Iaşi i-a revenit meritul să lumineze prin flacăra ei de cultură naţională şi umanitară cel mai mare număr de studenţi din Basarabia.

Şi aici o întrebare se pune cu stăruinţă: Ce suflet au găsit studenţii basarabeni aici la noi?

Ce am făcut noi pentru unirea noastră sufletească, pentru adevărata înfrăţire? Poate să fi făcut mai mult profesorii noştri.

Noi studenţii însă, — cari aveam cel mai însemnat rol în aceasta, — noi, în cea mai mare parte, dacă nu toţi, — oricît ne ar durea adevărul, — trebue s'o spunem; nimic n'am făcut. Ba, am făcut ceva. Ne am depărtat din ce în ce de sufletul lor. I-am respins cu dispreţ. In loc să mergem între ei, am fugit de dînşii. I-am privit ca inferiori nouă, căci i-am judecat după îmbrăcăminte, nu după sufletul lor. Ne-am ridicat furios contra lor şi adesea le-am aruncat cuvinte grele. Nu i am privit cu simpatie, cu dragoste de frate. N'am căutat să-i apropiem de sufletul nostru pe ei, cari începuseră să se depărteze după un secol de suferinţe şi apăsare din partea unui neam străin de sufletul lor.

Această indiferenţă a mers tot mai departe, pînă cînd acum în urmă unii dintre noi i-au privit ca pe nişte străini. Faptul a devenit de domeniu public. Unele ziare au început să ţipe cu disperare că sînt „şapte sute de aşa zişi studenţi basarabeni, — jidani anarhişti", cari trebuesc trimişi peste Nistru, pentru a salva siguranţa statului etc. etc.

Cu deplina conştiinţă că nu exagerez, nu mă pot opri să nu mărturisesc: Felul cum ne-am purtat pînă acum cu colegii noştri basarabeni e condamnabil—ca să nu zic altfel,— iar atitudinea din urmă a unei prese, de a acuza un întreg corp studenţesc basarabean de lucruri, cari numai într'o imaginaţie bolnavă pot avea loc, e o crimă.

Iată de ce am tresărit de bucurie în urma unui însemnat eveniment întîmplat în viaţa noastră studenţească. Cine a luat parte la întrunirea studenţească din 12 Iunie a. c, a putut vedea că nu două păreri diferite se războiau. Era luptă a două suflete.

Deoparte unul interesat sau străin de viaţa studenţească — majoritatea erau din cei ce dau odată pe an pe la Universitate — cari doriau să ducă la extrem acea indiferenţă, putem zice ură inconştientă, faţă de colegii basarabeni.

Din cealaltă parte însă, s'a opus măreţ şi demn adevăratul suflet al majorităţii studenţimii conştiente. Înţelegînd acuzarea şi pornirea nedreaptă contra unor colegi şi fraţi, s'a ridicat între apărarea lor, cuprinzîndu i şi stringîndu-i la sînul primitor de frate mai mare. A fost un moment înnălţător. Am văzut studenţi basarabeni uimiţi de ceeace se petrecea.

Unii aveau lacrimi în ochi, da, nu exagerez, aveau lacrimi în ochi. Cineva îi privea şi pe dînşii cu dragoste de frate: era deastădată o mare majoritate studenţească, care alături de ei a înnălţat glasul, pentru frăţie libertate şi umanitate.

In ziua aceea am simţit în adevăr, unirea sufletească între noi şi colegii basarabeni. A doua zi ne-au chemat în mijlocul lor. Nu s'au putut stăpîni să nu ne arate la rîndu-le iubirea lor. Şi ast fel ce nu s'a putut face în atîta vreme, s'a făcut într'un moment şi nu prin pornire şi ură. Să se ştie că deacum înnainte colegii basarabeni sunt mai aproape de sufletul nostru, sînt una cu noi. Ziua de 12 Iunie este o sărbătoare pentru studenţimea din Iaşi. Şi la această sărbătoare aşteptăm şi întoarcerea celor cè credem sincer că merg pe o cale greşită, — căci frumos lucru este ca întreagă studenţimea să aibă un suflet şi un gînd, dacă nu totdeauna, măcar atunci cînd interese mai înnalte o cer.

Const. Stănescu
(student)

Câte-va note

Citind afişul trupei dramatice care joacă actualmente la Iaşi, îţi vine a crede că Dumnezeu a bine-cuvântat familia Balandra să se inmulţească ca stelele cerului şi nisipul mărei.

*

Studenţii au luat dispoziţia de a vesti publicul că la întrunirea lor de eri nu se va discuta de cât chestiunea centrului studenţesc.

Şi bietul procuror Iorga, care se pregătise pentru un nou corteţiu nocturn.

*

Misiunea franceză a venit să ne pretindă războiu şi a plecat să viziteze conductele de petroleu.

Nimic mai natural. E mai nevoie de cât or-când de materie inflamabilă.

BLANZY

INSEMNARI

Despăgubirile Franţei

Copleşiţi de dureri şi nevoi, francezii priveac nedumeriţi la fantoma ciudată a „victoriei" şi se mancesc s'o înţeleagă. Dar pretutindeni ochii se afundă în deziluzii, şi francezii caută mângîerea în cifre.

O mare revistă pariziană publică socoteala autorizată a unui specialist, evaluînd la 200 miliarde franci suma despăgubirilor datorite de Germania, pentru devastările făcute pe teritorul francez şi pentru pensiunele ce trebuesc plătite victimelor războiului.

Ciudată socoteală!

Toate guvernele statelor beligerante au uneltit pentru război şi deopotrivă le-au provocat. Toate popoarele s'au prosternat la cuvântul stăpânilor şi s'au avântat fără murmur la măcel. In asemenea împrejurări, gura tunului a înlocuit dragostea, raţiunea şi dreptatea, întâmplându-se ca greul războiului să fie dus pe pământul Franţei. Efortul civilizaţiei omeneşti s'a prăbuşit sub obuze, fără să întrebe dacă lovitura brutală îi vine de la francezi, englezi sau germani. Localităţi franceze s'au năruit în sălbatecă colaborare a tuturor luptătorilor. Şi astăzi nu se găseşte decât un singur vinovat — neamţul — care să plătească înflorătoarea răutate a tuturora! Logica pumnului îşi are bine cunoscutele ei..... secrete.

Şi la ce ar folosi plata despăgubirilor? — presupunând că Germania ar fi în putinţă să plătească imensul bir ce i se impune.

S'ar reface fabricile, instalaţiile miniere, avutul capitaliştilor francezi, pentru normalizarea aceleaşi organizaţiuni social-politice care va siei puterile mulţimei şi va dezlănţui alte războaie, cu alte distrugeri şi alte despăgubiri. Se vor plăti pensii de foamete pentru văduve, orfani şi schilozi, dar morţii nu vor mai învia şi schilozii nu vor mai redeveni oameni.

Din banii despăgubirelor se vor hrăni şi creşte copiii „eroilor", pentru ca la rându-i lor să devie şi ei „eroi" şi să asigure despăgubiri a lor orfani.

Uriaşele biruri impuse germanilor vor trebui stoarse din munca titanică a poporului— devenit sclav pentru bogaţii Franţei, din vina exclusivă a bogaţilor Germaniei. Dealtfel, victoria nu trebue repartizată pe naţiuni, ci pe clase. Capitaliştii tuturor statelor au câştigat războiul; iar masele populare nu câştigat după cum de fapt nici odată n'au fost victorioase.

Şi iată că mângâerea cifrelor nu poate să înlocuiască deziluzia profundă a poporului francez. El nu trebue să caute vinovatul în poporul german—fratele lui de suferinţă şi muncă, ci în lăcomia şi răutatea conducătorilor Franţei, aliaţi cu interesele conducătorilor Germaniei.

Dacă poporul german va plăti, atunci jertfa războinică a omenirei va reîncepe negreşit. Dacă guvernanţii tuturor statelor vor fi chemaţi la plată şi ispăşire, atunci popoarele vor păşi sigur către comuna şi adevărata lor victorie—de a nu se mai distruge şi a nu se mai ucide.

Renovatus

Se cere României un nou război

— Consiliul de Coroană şi propunerile misiunei franceze — — Situaţia gravă. — Poporul român nu vrea război! —

Ziarul „Dacia" — ale căror surse serioase şi sentimente patriotice nu pot fi bănuite, dă alarma. Se cere României un nou război şi Consiliul de Coroană s'a ocupat de această pretenţiune a Franţei. Ziarele „Viitorul" şi „Dimineaţa" înregistrează de asemenea faptul şi prezintă situaţia ca extrem de gravă.

*

Nu se ştie încă hotărârea conducătorilor. Ceia ce se poate însă afirma este faptul că cuvintele bărbăteşti ale ziarului „Dacia" sunt expresiunea fidelă a simţimintelor poporului român. Injocţiunelor Franţei, poporul român cere să se răspundă printr'un NON POSSUMUS categoric.

*

Nu se poate tăgădui — şi faptul este deopotrivă relevat şi de ziarul „Dacia" şi de întreaga presă democrată — că dacă tunul bubue astăzi încă în Europa, aceasta se datoreşte expansiunei militariste franceze şi noului imperialism pe care marea republică tinde să-l înroneze în Europa. Dacă Polonia a pornit cu armele împotriva Rusiei sovietice, faptul se datoreşte exclusiv cerinţei şi pregătirei militare franceze.

Soarta armelor însă îi este defavorabilă şi situaţia dificilă în care se află este ogravată prin faptul că nu poate aştepta concurs de nicăeri, întru cât Polonia a nemulţumit pe toţi vecinii, până şi pe Ceho-Slovacia.

Răspunderea morală a Franţei este enorm angajată şi ea voeşte să scape de această răspundere solicitându-ne nouă concursul armat.

Aceasta nu se poate!

*

Nu se poate, — pentru că istoria nu cunoaşte până acum un război în care să nu fi existat revendicări naţionale sau conflict de interese economice. N'avem nimic de revendicat de la Ruşi şi nici o chestie de ordin economic nu ne pune azi în conflict cu ei.

Nu se poate — pentru că elementarul simţ de conservaţiune naţională cere să nu uităm imensa ţară care, chiar în braţele haoticului sovietism, şi tot îşi dovedeşte puterea imensităţii sale faţă de mijloacele reduse ale adversarilor de toate soiurile.

Bunul simţ al poporului român spune ritos că un nou război şi în condiţiile de astăzi nu este posibil. Să sperăm că şi conducătorii, ori cât lumina clară le-ar fi întunecată de temeri exagerate, vor vedea tot aşa cum vede poporul.

In orice caz, democraţia română este înştiinţată să vegheze!

OPINIA.

INFORMAŢIUNI

Ziarul „Dimineaţa" publică o informaţie sibilină cu privire la situaţia dificilă în care se află Romînia, nu numai din cauza faptelor îndeplinite de natură militară în faţa cărora este pusă, ci şi din pricina atitudinei aliaţilor care nu sînt înţeleşi în chestiile economice.

Confratele bucureştean face aluzie la chestiunele atinse de noi acum cîte-va zile, cînd am arătat că anglo-francezii s'au cam plictisit de rezerva guvernului Averescu şi au influenţat remanierea pentru a cere apoi guvernului remaniat angajamente şi convenţiuni precise.

Nu este lipsit de interes a spune că aceste cerinţe se raportă la problema petrolului şi clauzele convenţiilor comerciale.

Aflăm că procurorul general a deschis acţiune publică contra acelor studenţi care au distrus exemplarele ziarului Lumea".

Un distins intelectual ieşan, dorind-se la Mănăstirea Varatec, pentru odihnă, şi cu recomandaţia specială a d-lui dr. Pârvu, directorul Mitropoliei, a fost silit să părăsească localitatea din cauza atitudinei, nu numai necreştineşti, dar şi extrem de necuviincioasă a starefţii.

Diaconul dr. Popescu, profesor la seminarul din Galaţi, om însurat şi cu copii, a fost obiectul aceloraşi lipse de manieri şi ca el, toţi oaspeţii care vin în mănăstire. Nu ne îndoim că Mitropolitul care a fost sesizat de acest fapt va dispune astfel ca asemenea fapte reprobabile să nu se mai producă.

Se ştie condiţiunile în care d. Dragomirescu a fost numit profesor pe baza art. 81.

D. Borcea a refuzat să-l numească pe motiv ca raportul consiliului profesoral n'a întrebuinţat formula sacramentală „lucrări de mare valoare" şi a vorbit de „lucrări de o reală valoare".

Pentru a se putea face însă numirea d. Alexandrescu, cu dela sine putere, a trimis ministerului de instrucţie un raport prin care spune că termenul „reala valoare e tot una cu „mare valoare".

Aflăm însă că ceilalţi candidaţi la aceiaşi cotedră au intentat proces ministerului de instrucţie la contenciosul administrativ, pentru anularea numirei d. Dragomirescu, făcută fără a surveni o nouă recomandaţie a senatului universitar, unit — cu consiliul facultăţii de drept.

Din cauză că podul peste Rîmna (între Focşani şi Rîmnicul-Sarat) a fost luat de curentul apei, comunicaţia de cale ferată cu Bucureştii nu se poate face în linie directă, cu toate că cele două linii pînă la Mărăşeşti sunt libere.

Legătura cu Bucureştii se va face via Barboşi.

Astăzi trenurile circulă, după cum urmează:

La ora 11 şi jumătate trenul accelerat pleacă din Iaşi spre Bucureşti, via Barboşi. Cu acest tren pleacă şi călătorii din Bucovina, care soseşte în Iaşi la ora 11 noaptea. Trenul spre Paşcani nu pleacă azi, ci numai direct, la orele 6.

Trenul personal spre Bucureşti, via Barboşi, pleacă direct la ora 9 şi jumătate.

Circulaţia trenurilor—Inaugurarea acceleratului Bucureşti via-Tecuci a trebuit să fie amînată, din cauza ruperei unui pod peste Rîmna.

Din cauza aceasta circularea trenurilor spre Bucureşti a trebuit în chip provizoriu, să fie modificată.

Astfel trenul accelerat, care urma să plece la 5 şi 15 spre Bucureşti, n'a mai plecat, calea spre Bucureşti, urmînd a se face via-Barboşi.

In acest scop, direcţia regională, a luat dispoziţia ca trenul de Cernăuţi, să fie adus în Iaşi.

Ast-fel spre surprinderea bucovinenilor, ei au făcut pe ziua de eri drumul spre Bucureşti, trecînd prin bătrânul Iaşi.

Trenul a sosit la ora 11 noapte iar după o jumătate de oră, s'a format un tren, care a plecat din Iaşi, via Barboşi-Brăila.

Parlamentarii plecaţi Sîmbătă din Iaşi, nu au putut lua parte la deschiderea parlamentului, de oare-ce la Mărăşeşti au trebuit să schimbe, direcţiunea, aşa că au ajuns în Capitală abia eri, la ora 6.

Trenul plecat Sîmbătă din Bucureşti, a sosit în Iaşi la ora 7 seara.

Ministerul de justiţie a comunicat primului preşedinte al Tribunalului că în Monitorul Oficial a apărut decretul, prin care uzina tramvaiului şi uzina de electricitate, sunt trecute sub sechestrul judiciar al însuşi comunei concesionare. Aceasta îşi va numi personalul necesar.

Membrii corpului didactic şi tineritul din Bihor sosesc la 29 a lunei în Iaşi.

Ei vor fi găzduiţi şi primiţi de cercul didactic, cari fac mari pregătiri în această privinţă.

Absolvenţii şcoalei normale din Soroca sosesc Mercuri în localitate. Ei vor fi găzduiţi la liceul internat şi seminarul Veniamin.

Joi vor da un concert la teatrul Naţional, pentru a-şi mări fondul de excursiune.

Examenele de capacitate.— Examenul de capacitate pentru cosmografie începe azi. Sunt 35 de candidaţi comisiunea se compune din d-nii C. Popovici, preşedinte, D. Vâlcovici şi Gh. Gheorghiu. Membri candidaţii sunt găzduiţi la seminar şi la liceul internat şi iau masa la cămim.

Mâne începe examenul de capacitate pentru germană. Sunt 22 de candidate şi 12 candidaţi.

Comisiunea se compune din d-nii Mîndrescu, preşedinte, Evolceanu şi Gusti, membri.

Eri a avut loc adunarea generală, în saloanele direcţiunei regionale, după care a urmat constituirea cercului inginerilor din Moldova.

In urma declaraţiunei făcute de d. Sutaru că nu poate accepta demnitatea de preşedinte neştiind cât timp va rămâne în Iaşi, adunarea a ales ca preşedinte pe d. Miclescu, subdirectorul regiunei.

D. Jean Atanasiu, subsecretarul de stat la departamentul refacerei, a trimis administraţiei Comunală, telegrama următoare.

„Infiinţându-se subsecretariatul de stat la refacere şi alimentare, ori ce cerere pentru materiale şi alimente de care veţi avea nevoe pentru populaţie, o veţi adresa acestui subsecretariat în strada Cantacuzino 60 Bucureşti. Delegaţi ce veţi trimete după comunicarea aprobărei cererei vor fi numai din personalul administrativ şi sub nici un motiv, neadmiţându-se străini".

Ministerul instrucţiei a delegat ca preşedinţi ai comisiilor de examinare a absolvenţilor de liceu, pe d-nii:

I. Simionescu la liceul Internat, D. Gusti la liceul Naţional şi I. Găvănescu la liceul de fete „Oltea Doamna".

D-ra Elisa Derşnek, a fost numită copistă la biroul stării Civile, în locul d-rei Olaga demisionată.

Ministerul de Interne a deschis un credit de două milioane pentru ajutorarea inundaţilor din toată ţară.

Ajutoarele se vor distribui prin prefecturele de judeţe.

LA

INDUSTRIILE CHIMICO-FARMACEUTICE

IAŞI, STR. COSTACHE NEGRI 45

SE VINDE

PUCIOASĂ PENTRU BĂI

DELA 5 KGR. INSUS

AVIZ IMPORTANT!

D-lor Farmaciştî şi Droguişti

A sosit un mare transport din următoarele mărfuri:

„LA COMERŢUL GENERAL"

Piaţa Cuza-Vodă No. 3—(sub Hotel Continental)

Glicerină 30%	*Canule dublu curent*	*Irigatoare complecte.*
Naftalină	*rectale,*	*Bonete p. baie*
Vaselină Americană	*Vaginale uretrale*	*Parfumerii, Pudre*
Ulei de vaselină	*Sonde*	*Farduri, Ape de gură*
Cutii de lemn	*Injectoare*	*Paste şi Loţiuni*
Capsule	*Prezervative*	*Coty, Houbigant, Piver, Roger et Gallet, D'Orsay, Batôt, Piere, Gibs. Prafuri*
Dopuri medicinale	*Mamele*	
Bureţi de cauciuc	*Tuburi de Irigator*	
Vată hidrofilă	*Termometre maximale p. baie*	
Pansamente		*Perii de dinţi*

Singurul reprezentant al Isvoarelor de ape minerale din SLANIC-MOLDOVA. Deposit permanent.

Expediţie C. F. şi Colete poştale.

FIRMA H. B. STEIN

Strada Cuza-Vodă 69 Iaşi

Anunţă onor. sa clientelă că **vinde cu începere de azi Formele de tagal în toate culorile cu 120 şi 130 lei forma,** *deasemenea este asortat cu ciorapi pentru Domni şi Doamne, cravate, gulere moi şi tari, batiste, bretele, parfumuri străine cu gramul, pudre şi toate celelalte articole de galanterie cari le vinde cu preţurile cele mai reduse posibile. In curâna va reînfiinţa atelierul său de lingerie confecţionând cămăşi de zi şi noapte pentru Domni şi Doamne, combinesoane, jupoane, robe de chambre matineuri, rochiţe pentru copii precum şi toate celelalte articole atingătoare de această branşă.*

LICEUL „M. KOGĂLNICEANU"

Str. Carol 23

LECŢII DE PREGATIRE PENTRU ELEVII DE CURS SECUNDAR ŞI PRIMAR

Se deschid pe ziua de 5 Iulie. Inscrierile se fac în orice zi între 8—12 şi 4—7 la cancelaria liceului.

VOIŢI SĂ ADMIRAŢI

ELEGANŢA ŞI FRUMOSUL

vizitaţi

GALERIA DE CADOURI

a magasinului „LOEBL" Lăpuşneanu 32

Prezicătorul Român

„Săvescu"

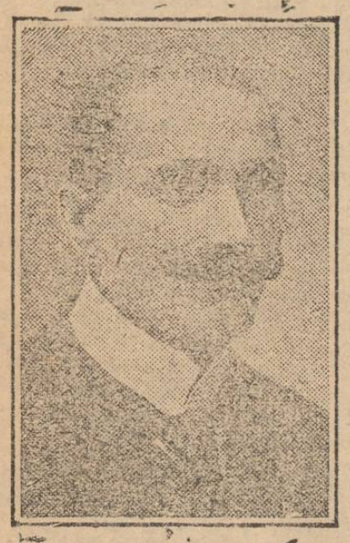

Numai 5 zile în localitate mai face orice fel de preziceri serioase str. Sărărie No. 92 Iaşi.

Da vânzare

Una iapă neagră de 5 ani, împreună cu hamuri şi căruţă.

Doritorii a se adresa str. Lăţescu 7.

Se cedează un apartament

în strada Sf. Andrei No. 13, compus din 3 odăi şi bucătărie, din cauză de plecare.

Cumpărăm covoare de Persia, Turceşti, Bukara, Caucaziene, Techine Belugistoane, Afganistane, precum şi Şaluri şi Caramanli, noi, vechi, uzate, deteriorate, rupte, plătind preţurile cele mai bune. Anunţat prin poştă, venim imediat, atât în oraş cât şi în provincie.

G. Emirzian str. Cuza Vodă 42 Iaşi.

Porcelanuri de Carlsbad

sufragerie şi diverse mobile, se vând de ocazie. A se adresa în str. Palat No. 2 în curte, pe scara din fund.

AVIZ

Se caută casă de închiriat dela Sf. Dumitru sau chiar de acum, 4 camere, bucătărie, odaie de servitori, pivniţă, apă, electricitate, pentru familie compusă din două persoane fără copii.

A se adresa direct d-lui Stănescu-Buzeu Consilier Curtea Apel Iaşi str. Săulescu No. 1 (Casa Braunştein).

Se oferă chirie mare.

Se gouvrează

Convenabil orice ţesăturî şi mătăsuri la d-na Clara Singer str. Cuza-Vodă 34.

Frământările politico-sociale în Iaşi.— Faţă de efervescenţa în care Iaşul a trecut zilele acestea şi mai trece încă, organizaţiile sindicale şi socialiste au decis să se pue în mişcare pentru asigurarea libertăţilor publice şi protegirea progresului cultural şi social.

In acest scop o mare întrunire a avut loc ieri la ora 11 dim. în localul partidului socialist din strada Langa, la care a participat un public imens. Au vorbit d-nii Săcieru, Spiegler, Derevici, Burlacu, Militeiu, Dumitrescu şi dr. Shelerter.

Oratorii au susţinut că există o strînsă corelaţiune între capitalismul reprezintat prin partidul liberal, armată, cuzism şi sindicatele galbene, care cu toatele împreună concură la scopul distrugerei libertăţilor publice şi menţinerea exploatării oligarhice în detrimentul poporului.

O a doua întrunire, în acelaş spirit, a avut loc la ora 4 p. m. la care au luat cuvântul d-nii Burlacu, Dumitrescu, Derevici, Săcieru, Spiegler şi Zaharia Tanasă.

*

Este de remarcat revirimentul produs în sânul studenţimei.

Un grup de vre'o 50 studenţi au aderat la partidul socialist. O consfătuire specială a avut loc. Un alt grup de studenţi a participat la întrunirea socialistă de dimineaţă, arătând că nu aderă la programul socialist, dar sunt gata să ducă o acţiune paralelă pentru asigurarea liberei gândiri şi progresului cultural.

Se agită ideia lanşării unui manifest către toţi intelectualii, pentru formarea unui cerc şi afilierea la grupul „Internaţional „Clarté".

*

Alt curent al frământărilor politico-sociale a fost reprezintat pe ziua de ieri prin conferinţa de la Ateneul-Tatarăşi şi întrunirile din sălile Modern şi Bejan.

In Tatarăşi d. prof. I. Găvănescu a vorbit despre primejdia bolşevismului.

In sala Modern au vorbit d-nii Pancu, Ifrim, Victor Iamandi etc. din partea „Gărzei Conştiinţei Naţionale".

In sala Bejan a avut loc o consfătuire intimă a studenţilor naţionalişti.

O SCRISOARE — Din partea d-lui dr. Solomovici, membru în comitetul „Blocului Evreiesc" primim următoarele cu rugăminte de a le da publicităţei.

„In „Izbânda" de Duminică, un Redactor al ziarului face unele relatări dintr'o conversaţiune avută cu mine, cari nu corespund întocmai susţinerelor mele.

Blocul n'a fost închegat, pentru a lupta contra partidelor politice, ori care ar fi ele, ci pentru a putea uza de arma votului în lupta pentru rezolvarea complectă a chestiei evreeşti.

Blocul ar trebui menţinut încă un timp, pentru a se putea lumina masa evreească, necultivată încă politiceşte, asupra nevoilor ei reale, în interesul ei şi al ţării".

In conformitate cu ordinul d-lui Ministru de Interne No. 9672/920, prin care face cunoscut că Consiliul de Miniştri, a aprobat, ca armele de foc nu se mai pot vinde, decât cu autorizaţia prefecturei de Judeţ şi prefecturei de Poliţie; se aduce aceasta la cunoştinţa publicului şi a vânzătorilor de arme, cunoscând că acei cari se vor abate de la această dispoziţiune, vor suferi pedeapsa cuvenită.

Deputatul socialist Gh. Tanase a fost arestat de comandantul gării Piteşti care a crezut că certificatul de deputat nu-i aparţine.

Lămurindu-se lucrurile, d. Tanase a fost eliberat după câteva ore.

Trupa Bulandra continuă seria marelor succese la Teatrul Naţional.

Sâmbătă seara s'a jucat „Scandalul" de Bataille, publicul ovaţionând în special pe marele artist P. Sturza.

Duminică în matineu, la reprezintarea piesei „Văpaia", a domnit un entuziasm indescriptibil al spectatorilor care au acoperit scena de flori. O frumoasă jerbă a fost oferită d-nei Lucia Sturza-Bulandra.

Seară s'a reprezintat „Prometeu", cu desăvârşitul succes al d-nei Gina Sandri şi d-lui Toni Bulandra.

In astă seară „Lumea în care ţi se urăşte" de Pailleron.

Greva tabacarilor.—Lucrătorii tabacari din fabricele „Concordia" şi „Veinstock" încă de acum două săptămâni au înaintat un memoriu direcţiunei, cerând ziua de lucru de 8 ore şi mărirea salariilor. Dar nici până astăzi n'au căpătat un răspuns.

Toţi lucrătorii tabacari au ţinut ieri o şedinţă sindicală.

In urma lămuririlor dlor T. Pascu, T. Zaharia şi E. Nicolae, adunarea a hotărât declararea grevei generale. Au aderat la greva şi lucrătorii altor tăbăcării ai căror patroni congediază pe lucrători, în contra angajamentelor stabilite.

Adunarea generală anuală a Comitetului şcolar la şcoalei superioare de Arte şi Meserii din localitate, este convocată pe ziua de 27 Iunie a. c. ora 9 a. m.

Persoanele cari se interesează de bunul mers al acestei şcoale, sunt rugate a lua parte.

Ştiri din Chişinău.— Având în vedere sentimentul populaţiunii basarabene, manifestate în cursul ultimilor doi ani, comandamentul trupelor „General Popovici" şi „Lupescu" au afişat pe uliţele oraşului şi în localuri placcarde prin care anunţă că circulaţia e permisă la orice oră de noapte numai cu condiţiunea ca trecătorii să fie paşnici. Deasemenea e permisă şi circulaţiunea dela o comună la alta — fără nici un permis—exceptând zona de război. Localurile de consumaţiune cât şi prăvăliile de tot felul pot fi deschise până la ora 1—2 de noapte.

Prin noua dispoziţiune a comandamentului militar din Basarabia, putem zice, că starea de asediu e în parte ameliorată—faţă de dispoziţiunile fordevanţelor precedente care sunt cu desăvârşire abrogate.

In culisele politice din localitate se svoneşte despre apropiata apariţie a unui cotidian liberal, deasemenea şi despre reapariţia ziarului „Reforma" organ politic reprezentat prin prizma grupării d-lui Bolintineanu.

Doamnele văduve ale ofiţerilor morţi în campanie, din oraşul Iaşi, sunt rugate să bine voiască a trece în la Comandamentul Pieţei Iaşi str. Banu, pentru a-şi lasa acolo adresele d-lor.

Sala şi grădina ELISABETA.— Astăzi în matineuri şi seara *a 2-a şi ultima serie* din **TARZAN,** mare dramă de aventuri (5 acte). Superioară părţei I-a, această ultimă serie captivează de la primele scene până la splendidul ei deznodământ.

In curând: AVENTURILE UNEI REGINE.

Elevii liceului naţional cari doresc să participe la pelerinajul de la Putna, sunt invitaţi să se înscrie imediat la cancelaria şcoalei. Celor nevoiaşi li se vor face mari înlesniri de către comitetul şcolar.

Astăzi au început la Conservator examenele clasei dramatice.

S'a deschis în str. Uzinei No. 13, marele depozit de cherestea „La Incredere", H. O. Spiegler & S. Wexler, bine asortat cu tot felul de cherestea de brad stejar, etc. toate dimensiunile. Preţuri reduse.

Cu începere de Marţi 22 Iunie, rulează la cinema Sidoli filmul „Războiul romîno-ungar şi luptele de pe Tisa" în 6 mari acte.

Acest spectacol este organizat de Societatea mormintelor eroilor căzuţi în război, pentru mărirea fondului.

Toată lumea trebue să asiste la aceste înălţătoare spectacole.

Organizaţia sionistă aduce la cunoştinţa doritorilor de a învăţa limba ebraică, că la 1 Iulie se deschide al 3-lea curs, în vederea căruia se primesc înscrieri la sediul Organizaţiei din strada I. C. Brătianu 166, zilnic între orele 10—12 a. m. şi 2—7 p. m.

ADELA KLEIN

ADOLF MOŞCOVICI

LOVODIŢI

1 şi Iunie 1920

Serviciul telegrafic şi telefonic AL ZIARULUI „OPINIA"

Chestiunea cooperărei cu Polonia

—Efervescenţa în Capitală.—Se pare că guvernul a respins cererea— Declaraţiile contelui Serzinschi ministrul Poloniei la Bucureşti. —

BUCUREŞTI. — In capitală domneşte o efervescenţă extra-ordinară în urma ştirilor că ar fi vorba de un nou război al României.

Sentimentul public se manifestă însă alt-fel în cât se pare că guvernul nu va îndrăzni să admită propunerea guvernului francez.

*

Probabil că ştiind acest lucru, ministrul Poloniei la Bucureşti contele, Serzinsky, s'a grăbit să declare corespondentului Dv. următoarele:

— „Polonia este astăzi într'o asemenea situaţie militară, în cât nu are nevoe de nici un fel de colaborare militară, în potriva bolşevicilor.

In ceia ce priveşte România, vă asigur că o asemenea cooperare militară nu se va face.

„Interesul României, astăzi, când nu se constata veleităţi de atacuri militare din partea bolşevicilor la Nistru, nu-i cer de loc întreprinderi de asemenea natură

„Atâta timp cât graniţele ei nu sunt primejduite şi atâta timp cât Polonia...

*

Aci firul telegrafic—nu telefonic, căci comunicarea ne-a venit prin telegraf—s'a întrerupt brusc. Pînă la o a cînd punem ziarul în vînzare oficiul telegrafic nu ne a mai comunicat continuarea telegramei.

Conţinutul primei părţi însă şi textul cuvinteler ministrului Poloniei justifica prezumţia că situaţia s'a îmbunătăţit şi că propunerea n'are şansa de a fi acceptată.

Polonia cere pace

Cernăuţi,— Ziarul „Das Volk", a apărut cu titlul mare şi textul unei telegrame cenzurat.

Cenzura efectuîndu-se prin mari dungi negre puse pe text, n'a împiedecat însă să se distingă că se anunţă că Polonia a adresat o cerere de pace Rusiei.

DESCHIDEREA PARLAMENTULUI

Bucureşti. — Ieri s'a deschis Parlamentul în prezenţa senatorilor şi deputaţilor, miniştri, corpul diplomatic, reprezintanţii autorităţilor etc.

Generalul Averescu a deschis şedinţa fix la ora 12, cînd Regele şi Regina şi-au făcut apariţia în manifestaţia de simpatie a majorităţii.

Regele a dat cetire mesajului în care se arată necesitatea consultării poporului care a dat Parlamentul de faţă. Speră într'o muncă solidară a tuturor pentru a se înfăptui propăşirea ţărei.

Imediat după cetirea mesajului, şedinţa a fost ridicată.

S'a remarcat absenţa parlamentarilor socialişti.

LITUANIA CONTRA POLONIEI

Bucureşti. — Se telegrafiază din Nauen că în Lituania s'a decretat mobilizarea generală împotriva Poloniei.

Muncitorimea socialistă face totuşi agitaţiuni, neadmiţînd nici un fel de război împotriva nimărui. Izbucnirea unei greve politice este iminentă.

Samy Brück

— MAGAZIN DE INCREDERE —

Str. Ştefan cel Mare 13

vis-a-vis de Str. Lozonschi

Zilnic noutăţi

A sosit un frumos asortiment de Marchizeturi şi crepoane în colori şi desemnuri ultimele creaţiuni. Stofe pentru dame, pînzeturi, driluri, picheturi, panamale precum şi tot felul de mărfuri de manufactură.

Bluze şi jupoane, articole confecţionate, ciorăpărie, mănuşerie, voaluri de faţă. Voal şi tot sortimentul pentru mirese, tuluri etc. Lenjuri pentru dame şi bărbaţi, articole de toaletă, precum şi toate articolele de galanterie pentru barbaţi, dame şi copii.

Raion special de mode. Zilnic noutăţi

SERVICIU CONŞTIINCIOS

— Preţuri moderate —

Pentru localitate

ANUL XVI-lea No. 3944

ABONAMENTE
UN AN . . . . . 150 LEI
ŞASE LUNI . . . . 80 „
TREI LUNI . . . . 40 „

ADMINISTRAŢIA
Iaşi. — Gh. Mârzescu 17

— TELEFON No 200 —

BIBLIOTECA UNIVERSITĂŢII IAŞI

50 bani numărul

OPINIA

ZIAR POLITIC COTIDIAN.

JOI 24 IUNIE 1920

Biblioteca Universităţei Iaşi

ANUNCIURI
Se primesc la
AGENŢIA DE PUBLICITATE
I. BRÂNISTEANU
— — Str. Gh. Mârzescu 17 — —
Concesionară exclusivă a publicităţii

Un numer vechiu 1 Leu

COLABORAREA

Viaţa noastră politică, care fusese un moment abătută de pe vechile ei drumuri, prin guvernarea democraţiei, care a dat din parlament primul guvern al României mari, s'a întors azi din nou pe drumul vechei splendori, care făcuse fericirea României mici: avem un guvern care numeşte parlamentul şi se întăreşte prin o aşa zisă colaborare, cu doi-trei din stâlpii unui vechi partid politic, care trăeşte de mult din această profesiune.

Se păruse un moment că peste strălucirea celui mai fericit dintre popoare— ca altă dată asupra imperiului roman— au năvălit barbarii: s'au băgat în parlament mâinile bătătorite de plug, care au luat de pept voiniceşte şi au zgâlţâit toate moravurile politice de până mai eri. Au distrus barbarii toată arta vechei noastre civilizaţii politice.

Astăzi, însă, arta veche renaşte. Ca şi altă dată după năvălirile barbarilor, renaşterea ne-a adus pe artiştii mari, care au să toarne în forme neperitoare sufletul cel nou. Vezi de-o parte pe sculptorul care din blocul tare croeşte statuia masivă, destinată să treacă peste veacuri. Cuvântul ce a dat o dată Generalul Averescu d-lui Take Ionescu, este blocul de marmoră pe care nimic nu-l atinge; este masivul Moise al lui Michel Angelo.

Alăturea pictura, are, ca şi altă dată, şcoli deosebite: şcoala de la Craiova, şcoala de la Ploeşti, poate şi cea de la Iaşi, care ne arată, la interne, la externe, şi pe unde mai rămâne loc, madone, surâzătoare, care alintă cu drag la sân pruncul nădejdei celei noi, poporul, în numele căruia vorbeşte partidul de la guvern.

Privim într'adevăr, ca spectatori curioşi, tabloul pe care ni-l zugrăveşte abilitatea celor care ne guvernează. Ne întrebăm: ce poate să reprezinte el pentru vremea cea nouă? A fost intitulat colaborare, formulă scumpă, în numele căreia şi altă dată d. Take Ionescu a târât cu greu o conveţuire de câteva luni la guvern, caracterizată prin şurubării de fie care zi ce-şi învârteau reciproc cei doi tovarăşi de menaj.

Astăzi, însă, poate că conveţuirea să meargă mai după poruncă, de oare ce mulţimea partizanilor nu are a se pronunţa dacă o doreşte sau nu. Destul că o ordonă şeful.

Se pare că partizanii din ambele menaje au încercat să se opună colaborării; remanierea a pus câteva zile până să ia fiinţă. Partizanii generalului au demonstrat că n'au nevoe de puterile altui partid iar partizanii d-lui Take Ionescu au obiectat că ei nu înţeleg colaborare fără prefecturi, primării şi alte dulci colaborări ale vremurilor din care de mult n'au mai gustat.

Totuşi colaborarea s'a făcut. La aceşti generalul le-a arătat că nu are nevoe de sprijinul lor, de oare ce alegerile au arătat că dacă n'ar fi fost numele generalului, nu s'ar mai fi ţinut piatră de piatră din casa guvernului; deci are drept să hotărască singur. In ce priveşte pe partizanii d-lui Take Ionescu, aceştia au acceptat ori ce, căci altfel n'ar fi avut nici atât putinţa de a avea iluzia unei guvernări la care sânt admişi cu multă cazină şi fără mare nădejde că o asemenea pleaşcă poate să mai vină curând.

Prin urmare, colaborarea n'au vrut-o partizanii generalului, n'au primit-o fără discuţie nici partizanii d-lui Take Ionescu. Avem, deci, în faţă numai voinţa a doi oameni. Putem conchide că renaşterea noastră politică ne oferă un tablou în adevăr vrednic de admiraţia secolelor: ne-am plâns mereu în potriva oligarhilor, iar rezultatul tuturor revendicărilor celor mulţi este nu numai reîntronarea unei oligarhii, dar a celui mai concentrat extract de oligarhie: doi oameni, care poruncesc şi duc singuri destinele ţărei.

Nu se poate spune că o asemenea guvernare este cerută de vremurile de nelinişte în care trăeşte ţara, de oare co pentru autoritatea necesară în lăuntru, numele generalului, era suficient. Se zice, însă, că, în afară prezenţa d-lui Take Ionescu — şi chiar la externe — este necesară ţărei. Cele două ministere în care se zbate ţara, finanţe şi externe, care depind de Occident, nu pot fi conduse de cât de oameni în care Apusul are încredere. In ce priveşte cel de-al 3-lea minister ce s'a dat d-lui Take Ionescu, acesta a fost mai mult o fişă de consolaţie pentru vechea ramură conservatoare a partidului său, iar sub forma sub care s'a ciuntit ministerul lucrărilor publice şi cu rolul şters ce-i va avea în guvernare ramura conservatoare a partidului, boerii au toate drepturile să fie nemulţumiţi şi sînt de pe-acuma.

Modul cum d. Take Ionescu a primit de rândul ăsta colaborarea, dezbrăcat de intransigenţa obşnuită cu care a tirguit totdeauna concursul său, umilit de cîţi-va „Di minores" ai regimului, care au cerut îmbăturarea sa, lasă în Parlament la cheremul majorităţei, care-i poate în ori ce moment ofensa, arată că a ţinut cu ori ce chip să intre în guvern. In unele cercuri se mai spune că Apusul ni l'a impus, din pricina neîncrederei cu care Franţa a privit conduita prea puţin preventoare a... palatului Sturza de la şosea.

Ni l'a impus Franţa, sau s'a impus d. Take Ionescu la externe, persoana sa ia culoarea precisă a unui om al Franţei. Aceasta este, deci, în ultimă analiză, rostul colaborării: strângem mai mult legăturile cu Franţa.

Dacă aşa e situaţia şi fiind-că ne aşteptăm să căpătăm folos din noua orientare, să vedem ce poate să ne ceară la rândul ei Franţa, căci diplomaţie fără trafic ne-am învăţat să nu mai căutăm în Apus.

De la Franţa lucru mare de cerut n'avem: tratatele au rămas definitive în ce ne priveşte, iar valuta n'are să ne-o crească Franţa. Rămâne să ne mulţumim din partea ei la un „amical sprijin" în chestiunile mărunte, pe care trebue să le rânduiască regulamentele dezvoltătoare ale tratatelor.

Ce-are să ne ceară la rândul ei?

Târgul este disproporţionat. Poate să ne ceară — dacă n'a făcut-o deja — să sprijinim milităreşte Polonia în potriva armatelor sovietelor, ca să ajutăm cu sîngele nostru ciorapul francez să reintre în posesiunea miliardelor ce Franţa a dat odată Rusiei. Poate să ne ceară mai mult încă: să fim în răsărit poporul prieten, care să luăm în „noua orientare europeană locul lasat gol alături de Franţa prin disoluţia Rusiei; să fim ramura de cleşte care să cuprindă dinspre răsărit pe duşmanii Franţei, ca să-i asigurăm acesteia liniştea. Fiecare zi ce trece, îndepărtează pe Franţa de tovarăşii ei de războ; legăturile se răcesc văzând cu ochii, în cît Franţa trebue să-şi caute singură prieteni sguri, care— ca noi— să nu precupeţească aservirea către Franţa.

La prima cerere, de ajutor militar Poloniei, dl. Take Ionescu s'a pronunţat deja că este contra. „Poate că hotărîrea sa nu este atîta rezultat al sentimentului său intim — de oare ce d-sa este din rasa acelor care au spus de mult „piară Romînia, numai Franţa să trăiască"—cît trebue să fie rezultat al sentimentului său de reputaţie politică, care-i arată că toată ţara este contra acestei intervenţii.

In chestiunea unei alianţe durabile cu Franţa, desigur că nu suprafaţa actuală sau trecută a sentimentalismului nostru pentru ea, are să hotărască o orientare aşa de hotărîtoare. Viitorul poate să înveţe de la trecut, că în materie de amor, amantul care se arată totdeauna gata la supunere, are cele mai multe şanse să nu capete pe cît dă.

Sub lumina asta, nu ştim dacă colaborarea poate aduce ţărei binele pe care-l anunţă.

Dr. Ştefănescu-Goaţă

Câte-va note

Judecătorul Buzea, care a dat eri sentinţa în procesul de lovire, a fraţilor Hefter, este un fost seminarist.

Totul este dar lămurit şi se cuvine să ne amintim cuvintele dramaturgului.

— „Ucide un om şi ţi se va ierta. Naşte-te evreu şi nu ţi se va ierta nici odată".

*

Singurul lucru pe care nu-l poate pricepe d. procuror Iorga este că, după cele întâmplate în ultimele zile, fraţii Hefter n'au încercat să se sinucidă.

Macar un simulacru de sinucidere, un glonte care să găurească haina, şi tot s'ar fi schimbat multe.

Căci la ceva sunt bune şi simulacrele de sinucidere, nu este aşa, domnule Iorga ?.

*

Pe temeiul reminescenţelor sale poetice din vremurile liceanismului, d. procuror Iorga îşi va pronunţa rechizitorul, cu ocazia apelului fraţilor Hefter, în versuri.

Dacă sub această formă rechizitorul va fi mai puţin documentat, va avea însă avantajul că va fi mai spectacolos.

BLANZY

VIAŢA POLITICĂ

Polonia hotărâtă la pace cu bolşevicii

---- Corespondentul nostru din capitală are convorbiri cu ministrul Poloniei şi însărcinatul de afaceri bulgar ----

— Credinţa ministrului polon. — Scopul întrevederilor cu miniştri români. — Problema Păcei cu bolşevicii. — Trimisul Bulgariei şi relaţiile cu România —

Am publicat eri prima parte a convorbirei, pe care corespondentul nostru din capitală a avut'o cu ministrul Poloniei. Primind aseară partea a doua a telegramei, în care ni se relată convorbirea— telegrama întreruptă din cauza intemperiilor — redăm astă-zi sfârşitul convorbirei cu atât mai mult cu cât ea explică întrevederile ministrului Poloniei cu membrii guvernului român şi atinge problema păcei cu bolşevicii.

La declaraţiile diplomatului polonez că nu poate fi vorba de o cooperare româno-polonă. corespondentul nostru i-a replicat:

— „Totuş, domnule ministru, este indiscutabil că aţi avut întrevederi cu d-nii general Averescu şi Take Ionescu.

— „Da, răspunse ministrul am avut diferite întrevederi cu ambii miniştri români, dar pentru a discuta alte chestiuni, şi anume viitoarele legături dintre ambele state.

„Ceea ce ne preocupă acum mai stăruitor de cît or-ce este pregătirea păcei cu bolşevicii. Această problemă este mai pasionată de cît or-ce altă preocupare şi pentru înfăptuirea ei vom depune toată străduinţa cuvenită".

Partea aceasta din declaraţiile ministrului Poloniei, extrem de importantă prin sine însăşi, invederează că diplomatul, în momentul cînd vorbea corespondentului nostru avea informaţiuni precise despre cele ce se petrec pe cîmpul de luptă şi în spiritul public polonez, fapte care au adus la cârmă un guvern polonez care este potrivnic războiului cu bolşevicii.

*

In acelaş zi corespondentul nostru a convorbit cu însărcinatul de afaceri bulgar.

—„Dezminţiţi, vă rog, a spus d. Netzeoff, toate ştirile privitoare la mişcări militare contra Greciei şi Turciei".

In ce priveşte raporturile cu ţara noastră diplomatul bulgar a declarat:

—„Dorim o cît mai grabnică stabilire de relaţiuni prietenoase cu Romînia şi nu ne îndoim ca şi ţara D voastră va răspunde bunelor noastre sentimente.

INSEMNĂRI

...în casa spînzuratului

Veselul ziar „Unirea" îşi continuă seria descoperirelor senzaţionale. Deplidă, pe ziua de ieri tipăreşte cu litere mari, titlul: „Un plagiator".

Am crezut în primul moment că „Unirea" şi-a schimbat atitudinea şi a deschis polemică contra d-lui A. C. Cuza. Cetind însă palpitantul articol, văzurăm că e vorba de colaboratorul nostru d. N. Pascu.

De ce este învinuit d. Pascu?

„Unirea" vizează un articol al colaboratorului nostru, cu referiri la istoria Danemarcei, şi-l învinueşte pe autor că: „evoluţia istorică a poporului danez e copiată după un tratat elementar de istorie". Vezi dumneata? Se vede că d. Pascu trebuia să descopere documente speciale şi să alcătuiască o istorie a d-sale proprie pe care să se bazeze. In concepţia cuzismului nu este permis a utilisa învăţătura din „tratatele elementare" — vorba „Unirei" — ci dimpotriva cunoştinţele din şcoală trebuesc azvârlite la coş, iar chestiunele curente urmează a fi privite cu simplicitatea omului primitiv, aşa cum face ziarul naţional şi cretin.

Dar d. Pascu a mai făcut o crimă. D-sa — zice „Unirea" — a împrumutat teoriile constituţionale din tratatul de Drept Constituţional al d-lui Dissescu. Şi „Unirea" purică cu atenţie textele pentru a ajunge să compare două fraze care — vai! — nu se apropie decât foarte puţin şi numai din punct de vedere al fondului ştiinţific. Şi aici se vede că d. Pascu trebuia să facă tabula rasa de toată ştiinţa constituţională pentru a crea o alta a d-sale proprie!

„Unirea" a nemerit-o anapoda şi de data aceasta. Nu se plagiază aşa. Şi e regretabil că tozmal „Unirea" n'a profitat nici până astăzi de perfecta metodă a plagiatului care este „Poporaţia" d-lui A. C. Cuza. Acolo găseşti extrase aldoma şi fără ghilimele, dintr'o sumedenie de economişti; traduceri cuvînt cu cuvînt şi atât de numerease că au putut alcătui un cogeamite volum. Aşa se plagiază.

Dar biatul d. Pascu nu cunoaşte metoda economistului naţional, sau nu o aprobă. In ori ce caz, d. Pascu s'a mărginit să utilizeze în mod corect şi permis datele ştiinţei, ţinându-se absolut departe de orice plagiat.

Şi atunci, pentru ce „Unirea" vorbeşte de funie în casa spânzuratului? Pentru ce?

Renovatus

※ D. Mihai Negruzzi, Preşedintele Comisiei interimare, s'a înapoiat aseară în localitate.

INFORMAŢIUNI

Este fabulos ceea ce se întâmplă cu facultăţile noastre.

Acei care vorbesc mereu de necesitatea ordinei se cred în drept a-şi permite luxul anarhiei de sus, crezând că sub această formă anarhia nu prezintă inconveniente ci numai avantagii.

Ast-fel, după ce facultatea noastră juridică este menţinută în haiul de a nu avea de cât vr'o cinci profesori definitivi—cei mai mulţi actuali miniştri, deputaţi şi senatori—, acum s'a găsit mijlocul ca să se introneze anarhia şi la facultatea de medicină.

Intr'adevăr de patru luni Consiliul profesorai al zisei facultăţi şi-a ales decan pe d. dr. Bacalogiu şi a vestit despre aceasta ministerul instrucţiunei.

Sunt patru luni de atuncea şi totuş n'a venit confirmarea.

Şi din aceasta cauză Consiliul profesorai nu se poate întruni, iar şcoala merge...

Şi cei de sus vorbesc de anarhia de jos.

※ *Mai mulţi cetitori ne întreabă dacă zvonurile care circulă că fraţii Hefter ar fi fost condemnaţi pentru lovire la 6 luni şi o zi închisoare şi câte 10.000 lei amendă, corespund adevărului sau sunt simple născociri, menite a întreţine agitaţia în public.*

Răspundem. Din cercetările făcute rezultă că într'adevăr judecătoria ocolului II a dat eri o ast-fel de carte de judecată. Nu se ştie până acum dacă nu cum-va procurorul Iorga nu va face apel **a minima.**

Celelalte zvonuri şi anume cum că doi martori ar fi devenit la sfârşitul audienţei apărătorii părţei civile şi că în pretorial justiţiei s'ar fi declarat că dacă fraţii Hefter nu vor fi aspru pedepsiţi, studenţii îşi vor face singuri dreptate, le socotim ca necorespunzătoare adevărului.

Credinţa noastră este că ast-fel de fapte nu sunt posibile în pretorial justiţiei româneşti.

Articolul corespondentului nostru din capitală, d. I. Peltz apărut acum trei săptămîni şi tratînd despre problema polonză a fost reprodus în întregime de ziarul „Le Temps".

De aseminea colaboratorul nostru a fost solicitat să colabereze săptămînal la marele ziar londonez „Times".

※ *Relativ la cele publicate în numărul de eri cu privire la numirea d-lui profesor Dragomirescu la Facultatea de drept, întrebînd pe d-l Borcea, d-sa ne roagă a rectifica că nu e exact că d-sa ar fi refuzat numirea fiindcă propunerea facultăţei în loc de formula sacramentală: „lucrări de o mare valoare" ar fi glăsuit: „lucrări de o reală valoare".*

Propunerea în chestiune nu conţinea nici un calificativ, nici asupra lucrărilor, nici asupra activităţei, cînd spiritul art. 81 e precis că trebue pentru **asemanea propunere** *lucrări sau activitate deosebite de comun, ceea ce propunerea în chestie nu indica de loc.*

Numirea n'a fost făcută deci fiindcă propunerea nu era în spiritul legei. Termenul pentru numirea pe baza acelui articol a trecut şi s'a numit comisia pentru concurs.

Ce s'a făcut în urmă de Facultate, fără avizul Senatului universitar şi de Ministrul Negulescu, e o călcare a legei.

※ *Ştirea înregistrată eri cum că s'ar fi deschis acţiune publică în potriva studenţilor care au distrus dăunăzi foile din ziarul „Lumea" nu corespunde realităţei.*

Acţiune publică nu putea fi deschisă întru cât n'a existat parte civilă.

S'a înaintat însă rectorului lista studenţilor în chestiune, care a dispus pedepsirea acelor studenţi pe cale disciplinară.

※ D. Rudolf Suţu numit epitrop la Sf. Spiridon, a depus azi jurămîntul.

Tot azi d. Suţu şi-a luat postul în primire.

※ Se anunţă din Bucureşti că I. P. S. S. Mitropolitul Pimen, se înapoiază în Iaşi, abia în ajunul serbătoarei de Sf. Petru şi Pavel.

※ D. I. Chirilă, numit administrator financiar a judeţului, soseşte în Iaşi în cursul acestei săptămîni, pentru a lua postul în primire.

※ Membrii Cercului didactic de toate gradele sunt cu insistenţă rugaţi să se adune în cît mai mare număr în şedinţa plenară obişnuită Miercuri 23 Iunie ora 5 jum. spre a se pronunţa decisiv în chestia la ordinea zilei, salariile corpului didactic.

※ Unificarea administraţiei financiare va fi realizată în timpul cel mai scurt posibil.

La ministerul de finanţe se lucrează cu asiduitate în acest scop.

※ La liceul naţional încep azi examenele elevilor de clasele 5 şi 6 modernă, pregătiţi în particular.

※ Curtea de Apel secţia I-a, în afacerea Kieser-Alterescu, a rămas în deliberare, cu privire la chestia, dacă delictele care au avut la bază operaţii de acaparare sau de speculă pot beneficia de decretul de amnistie, chiar dacă acele delicte fără partea agravantă de acaparare sau speculă, ar fi putut profita de decret.

※ **O scrisoare.**—Din partea d-lui dr. Frohling, pus în cauza prin o publicaţie din ziarul „Izbânda" primim următoarele cu rugămintе de a le da publicităţei.

„In ziarul „Isbânda" din 20 Iunie un redactor al susizisului ziar în urma unei convorbiri absolut particulare la care a asistat şi d. dr. Solomovici îmi atribue vorbe ce nu corespund cu cele susţinute de mine.

N-am combătut acţiunea organizaţiei socialiste.

Am susţinut vederile mele că populaţiunea evreiască fără deosebire de culoare politică şi fără deosebire de clasă trebue să se grupeze în jurul unei comunităţi bine organizate în sens larg democratic, pentru revendicările specific evreieşti.

Pentru masele populaţiei „evrieşti vom redeschide instituţia populară Tejubehalle" unde le vom face educaţia politică, le vom ţinea conferinţi literare, higienă, medicină populară, declamaţie şi muzică etc.

Am dat aceste lămuriri în interesul adevărului".

※ La 30 Iunie expiră termenul pentru prezintarea declaraţiunelor de impunere la taxele de patentă complimentare. Declaraţiunele se fac la administraţia financiară.

VOIŢI SĂ ADMIRAŢI
ELEGANŢA ŞI FRUMOSUL
vizitaţi
GALERIA DE CADOURI
a magasinului „LOEBL" Lăpuşneanu 32

LICEUL „M. KOGĂLNICEANU"
Str. Carol 23
LECŢII DE PREGATIRE PENTRU ELEVII DE CURS SECUNDAR ŞI PRIMAR
Se deschid pe ziua de 5 Iulie. Inscrierile se fac în orice zi între 8—12 şi 4—7 la cancelaria liceului.

FIRMA H. B. STEIN
Strada Cuza-Vodă 69 Iaşi
Anunţă onor. sa clientelă că **vinde cu începere de azi Formele de tagal în toate culorile cu 120 şi 130 lei forma,** *deasemenea este asortat cu clorapi pentru Domni şi Doamne, cravate, gulere moi şi tari, batiste, bretele, parfumuri străine cu gramul, pudre şi toate celelalte articole de galanterie cari le vinde cu preţurile cele mai reduse posibile. In curâna va reînfiinţa atelierul său de lingerie confecţionând cămăşi de zi şi noapte pentru Domni şi Doamne, combinesoane, jupoane, robe de chambre matineuri, rochiţe pentru copii precum şi toate celelalte articole atingătoare de această branşă.*

GHETE ALBE
de pânză şi piele, se întreţin curate şi frumoase
PRIN PASTA ALBĂ „MIŢULIN"
— Depozitul se găseşte la Farmacia Dr. KONYA —

PUBLICAŢIUNE

Se aduce la cunoştinţa generală că în conformitate cu ordinul Ministerului de Război No. 7273 din 26 Mai 1920, se va ţine licitaţie publică cu oferte închise pentru vânzarea efectelor reformate de bumbac, cânepa, în, lână şi păr, curelăriie veche şi diferite obiecte şi materiale reformate de provenienţă rusă aflate în depozitele Roman şi Negreşti (Jud. Vaslui).

Licitaţia se va ţine în zilele şi localităţile următoare:

In ziua de 2 Iulie 1920, ora 10 dimineaţă, la depozitul de echipament Roman.

In ziua de 5 Iulie 1920, ora 10 dimineaţă la depozitul de echipament Negreşti (Jud. Vaslui).

Licitaţia se va ţine în conformitate cu art. 72—83 din legea contabilităţei publice a statului.

Ofertele vor fi însoţite de garanţia de 10 la sută din valoarea materialelor pentru care se ofertează, în recipisa casei de depuneri sau a Administraţiei Financiare.

In oferte se va arăta preţul pe kgr. sau pe bucată, astfel cum este prevăzut în caietul de sarcine.

Supra oferte sau oferte posterioare licitaţiei, nu se vor lua în consideraţie.

Toate efectele şi materialele ce se vând prin licitaţie precum şi condiţiunile caietului de sarcine, se pot vedea în orice zi de lucru la depozitele arătate mai sus, unde se pot lua şi informaţiunile necesare de la şefii depozitelor.

Şeful Serv. Intendenţei Corpului 4 Armată.

Intendant Colonel
(ss) COSTINESCU

Cumpărăm covoare de Persia, Turceşti, Bukara, Caucaziene, Techine Belugistoane, Afganistane, precum şi Şaluri şi Caramanli, noi, vechi, uzate, deteriorate, rupte, plătind preţurile cele mai bune. Anunţat prin poştă, venim imediat, atât în oraş cât şi în provincie.
G. Emirzian str. Cuza Vodă 42 Iaşi.

De vânzare
Una iapă neagră de 5 ani, împreună cu hamuri şi căruţă.
Doritorii a se adresa str. Lăţescu 7.

UN AUTO CAMION
„Pacard" 2 jum. tone în perfectă stare; de vânzare, stradela Albă No. 2

500 lăzi goale
vin de extrem de avantajos, „ŢESATURA" Iaşi, Soc. Anonimă str. Sucola.

DE INCHIRIAT *2 magazii şi un pod. str. Anastasie Panu 13.*
A se adresa la proprietar, în curte.

In cursul săptămânei trecute, s'au înregistrat în localitate 36 de divorsuri. Toate aparţin foştilor refugiaţi.

Cu începere de Marţi 22 Iunie, rulează la cinema Sidoli filmul „Războiul romîno-ungar şi luptele de pe Tisa" în 6 mari acte.

Acest spectacol este organizat de Societatea mormintelor eroilor căzuţi în război, pentru mărirea fondului.

Toată lumea trebue să asiste la aceste înălţătoare spectacole.

BIBLIOGRAFIE.— „Analele statistice şi economice", anul III, No. 6, cu interesante informaţiuni, recenzii şi articole datorite d-lor Mircea Cosăceanu, G. Mantu, C. Bungeţianu, Cristian Leu, Ştefan Ionescu, N. A. Mănescu, Aristide Constantinescu etc.

— „Curierul Judiciar" anul 27, No. 44—45.

—„Neamul Românesc pentru Popor" anul VIII, No. 19.

— Excelenta revistă „Umanitatea" a publicat în primul ei număr un studiu al d-lui Alexis Nour asupra concepţiei lui N. Mihailowski. Zilele acestea apare No. 2 al revistei, cu urmarea studiului d-lui Nour.

Va fi o continuitate interesantă de înalte preocupări sociologice şi morale.

Ştiri din judeţ arată, că ploile cauzează mari daune semănăturelor.

Sala şi grădina ELISABETA.— Astăzi în matineuri şi seara *a 2-a şi ultima serie* din **TARZAN,** mare dramă de aventuri (5 acte). Superioară părţei I-a, această ultimă serie captivează de la primele scene până la splendidul ei deznodământ.

In curând: AVENTURILE UNEI REGINE.

Toţi patronii tabacari din localitate sânt invitaţi a se prezenta la prefectura de poliţie, mâne Mercuri 23 Iunie, ora 11 a. m. pentru a se discuta chestia grevei lucrătorilor tabacari şi a lua măsuri de aplanare.

Toţi lucrătorii tabacari grevişti sânt de asemenea invitaţi pentru mine Mercuri 23 Iunie, ora 9 şi jum. a. m. în localul sindicatelor din str. Ghica-Vodă 32, unde va veni şi un delegat al prefecturei de poliţie pentru a discuta aplanarea grevei.

In caz de neînţelegere, conform deciziei guvernului, se va alege un arbitru dintre grevişti.

De vânzare
locul din strada Mţoc (Uzinei) No. 9
A se adresa d-lui avocat Mavromaty, str. Sf. Teodor No. 9.

PERDUT *în teatru în seara de 21 | 6 una tabacheră de aur cu monogram V.R. găsitorul este rugat să o anapoeze contra unei bune recompense în strada Colonel Langa No. 9.*

Imbunătăţiri pentru Iaşi

— Ce declară d. Mihai Negruzzi —

D. Mihai Negruzzi, preşedintele Comunei, s'a înapoiat aseară în localitate, după ce a obţinut ca toate dezideratele comunei Iaşi, să găsească soluţionarea dorită şi cea mai bună voinţă, din partea guvernului.

Intrebat la Primărie de ziarişti, d. Negruţi, fericit, a declarat că toate doleanţele comunei au găsit cea mai largă ascultare.

In ceia ce priveşte cele două uzine, ele au intrat în stăpânirea comunei, rămânând ca ele să fie lichidate în cel mai scurt timp, trecînd în deplina proprietatea a Comunei.

Consiliul de miniştri a aprobat contractul pentru pavarea străzilor. Pavarea începe chiar din zilele aceste

In ceia ce priveşte greutăţile ce le are Comuna cu întreţinerea conductei de apă, ele au fost în parte uşurate, prin faptul că consiliul de miniştri a sporit subvenţia cu 600.000 lei, — şi în plus a aprobat majorarea taxelor maximale.

Alimentarea oraşului a fost obiectul unei deosebite solicititudini şi direcţia generală de aprovizionare şi-a luat angajamentul de a trimite curînd o mare cantitate de zahăr şi alte alimente pentru populaţia Iaşului.

Alimentele vor sosi curînd.

Ministerul de război s'a arătat cum nu se poate mai îndatorator pentru Iaşi.

In primul rînd a achitat suma de un milion ce datoarea Comunei, iar pe de altă parte a renunţat la suma pe care Comuna o datorea acestui minister.

In acelaş timp ministerul de război va achita costul apei şi altele, datorite de armatele ruseşti.

Curăţirea deplină a oraşului va fi făcută, cu ajutorul unor trupe, puse la dispoziţia de ministerul de război.

In curînd vor sosi în localitate cu mare număr de efecte militare, ce urmează a fi distribuite micilor funcţionari comunali.

Cu aceste resurse, pe care d. Negruţzi le crede deocamdată suficiente, începe de îndată munca pentru refacerea oraşului.

Funerariile lui C. Stahi.— Duminică a avut loc înhumarea rămăşiţelor pământeşti ale pictorului şi profesorului Constantin D. Stahi la cimitirul Eternitatea,

Inainte de plecarea cortegiului de la locuinţa defunctului, d. Gh. Popovici directorul şcoalei de Belle-Arte a ţinut următoarea cuvântare:

Intristată Adunare,

Dacă Stahi a încetat să mai fie printre noi cu trupul, cu numele său însă de artist, continuă să trăiască prin opera sa, spre mângâierea sufletelor noastre. In mersul său către sfârşitul jalnic al vieţii, Stahi şi-a iubit ţara şi neamul, în cinstea cărora şi-a închinat întreaga virtute artistică.

El ne lasă o operă cu atât mai însemnată pentru noi toţi românii, pe cât legăturile sale sufleteşti cu întreaga românime, n'au fost nici odată slăbite în credinţa sa de neam şi patrie. Ţăriei şi stăpânirii acestei credinţi datorim produsul său de artă în direcţiunea genului religios după datinile strămoşeşti şi pentru care istoria ţării îl va număra printre făuritorii artei naţionale.

Stahi a avut o cultură artistică mare. Ce n'ar fi făcut un altul cu această cultură sub arşiţa iubirei de sine! Dar sufletul lui n'a fost primitor de mândrie, însuşire ce i-a ferit arta de influenţa josnicilor vieţii.

Şcoala ieşană de Belle-Arte al cărei profesor şi director a fost, vine de aduce cu smerită închinare memoriei sale prinosul ei de recunoştinţă pentru învăţăturile şi operele ce i le-a hărăzit spre folosinţa tuturor. Amin.

Carul a fost împodobit cu cununi şi jerbe de flori din partea profesorilor şi elevilor şcoalei de Belle-Arte, a D-nei Luisa Col. Vrabie, Necula etc.

La cimitir după oficiarea serviciului religios săvârşiţi de către Preoţii: Econ. Ştiubei, Florescu, Iordăchescu şi Martian, Sf. Sa Preotul Iordăchescu a rostit o caldă cuvântare arătând apropierea sufletească între viaţa profesorului şi artistului Stahi şi viaţa viitoare prin operele lui ce le lasă, izvorâte din datinile strămoşeşti. Chiar în ajunul morţii sale subite începuse un tablou, reprezentând un „vesmânt preoţesc" şi aceasta a fost ca un simbol pentru apropierea către viaţa viitoare.

Printre asistenţii notăm: Profesorii şcoalei de Belle-Arte Gh. Popovici, Em. P. Bardasare, Dr. St. Possa, Matescu, absolvenţi şi elevii ai acestei şcoli apoi D-na şi Dl. I. Soarec, Mavra Cosma, Gh. Necula, Euterpia Braşoveanu, Angelina Ştefănescu, Ortansa Apostos, Dr. P. Zossin, D-na şi Dl. Th. Motăş, D-na şi Dl. T. Misihănescu, D-na şi Dl. C. Dechiţ, Preoţii Econ. Ţincoca şi Gotcu, Col. Nădejde, D-na Dr. Possa, D-na şi Dl. Col. Vrabie, Gh. Scorpan, Ilie Burghelea, Xenofont Gheorghiu, D-na şi Dl. I. Motăş, D-na Balaiş, Mircea Possa, P. Hette, Em. Manoliu, Em. Călinescu, D-ra şi Dl. I. Apostol, Cosmovici, d. Băncescu, C. B. Penel, Aurel Nicolau, P. Gheorghiu, Richard Hette, D-na Maria Cucu, A. T. Mănăscurtă, D-na Ecaterina Negruţi, D-na şi Dl. V. Nicolau, D-na Cleopatra Gheorghiu, D-na Maior Filoteanu, D-na şi Dl. Gh. Mihailescu, D-na Gheorghiu, D-na Amalia C. Motăş, D-na Săvinescu, I. Simionescu, D. Ionescu, Sachelariu, P. Gheorghiu, Gh. Iordăchescu, Căp. Berechet, V. Popovici, I. Manoliu, N. A. Bogdan, Teodoru etc.

A apărut **„Iaşul Socialist"** cu un bogat şi variat cuprins de actualitate.

Serviciul telegrafic

România invitată la tratativele cu Rusia

- RĂSPUNSUL GUVERNULUI. -- PACEA CU POLONIA -

BUCUREŞTI. — Guvernul a primit o nouă invitaţiune din partea guvernului englez, pentru ca România să participe la tratativele de la Londra pentru un acord economic cu Rusia sovietelor.

Guvernul român a răspuns că AŞTEAPTĂ MAI INTÂI INCHEEREA PĂCEI INTRE POLONIA ŞI RUSIA şi după aceea va lua în considerare chestiunea acordului economic cu Sovietele, procedând în consecinţă.

MARI LUPTE RUSO-POLONE

---- IN UKRAINA FRONTUL POLON A FOST RUPT ----

BUCUREŞTI. — Ştiri oficiale anunţă că armatele bolşevice atacă în masă trupele poloneze în Ukraina.

Frontul polonez a fost rupt în regiunea Lipoveiz şi Cozatin. Armata a 6-a polonă se retrage în direcţia Proskurov. Bubuitul tunurilor este aşa de teribil că se aude de la o distanţă de 20 km.

CHIŞINĂU. — Pe frontul de nord, după lupte crâncene, polonezii au ocupat oraşul Sokolovskaia.

Consiliul de Miniştri

— Ajutorarea victimelor războiului. — Cultul eroilor. — Islazurile. —

Bucureşti. — Un consiliu de miniştri a avut loc ieri.

Au fost examinate primele proecte de legi pe care guvernul le va supune dezbaterilor Parlamentului.

D. general Rişcanu, ministru de război, a expus şi lămurit proectul său privitor la ajutorarea invalizilor, orfanilor şi văduvelor de război, prin care se concentrează într'o singură instituţiune toate instituţiile existente, acceptîndu-se numele generie de I. O. V.

D. general Răşcanu a mai prezintat un alt proect pentru cultul eroilor, intenţionîndu-se ridicarea unui monument al eroilor.

In urmă s'a discutat chestiunea islazurilor.

ŞEDINŢELE PARLAMENTULUI

Bucureşti. — Ieri s'a ţinut prima şedinţă a Camerei. Părintele Vasile Lucaci a fost ales preşedinte de vrîstă. D sa a ţinut un mic discurs de mulţumire.

Camera a trecut apoi în opt secţiuni pe judeţe, constituite prin tragere la sorţ.

*

La Senat a fost aleşi preşedinte de vrîstă d. Duiliu Zamfirescu, 4 vice-preşedinţi şi 4 secretari provizori.

Preşedintele comunică judeţele ai căror reprezintanţi vor alcătui cele patru secţiuni ale Senatului.

I. P. S. S. Mitropolitul Pimen al Moldovei cere ca Senatul să aibă tot 8 secţiuni, ca şi în trecut. Preşedintele a răspuns că, de oare ce numărul senatorilor a fost redus la jumătate, n'are nici un sens ca Senatul să se constitue tot în 8 secţiuni. Propunerea preşedintelui se admite.

La ora 3 Senatul trece în secţiuni pentru constituirea biurourilor.

Haosul Ukrainian

Chişinău. —Din Ukraina se anunţă că fostul ministru Vinicenko ar fi format un nou guvern ukrainian la Harcov.

*

Bucureşti. —Se telegrafiază că generalul ukrainian Ion Omelianovici însoţit de mai mulţi ofiţeri, a plecat la Odessa.

Chestiunea Petrolului

Bucureşti.— Ziarele liberale susţin că înţelegerea pe care d. Brătianu o încheiase cu reprezintanţii guvernelor franceze şi engleze, stipula că regimul petrolului în Romînia nu se poate aşeza decît pe un temei naţional şi popular, aşa încît capitalurile şi economia romînească, şi în special interesele micilor capitaluri şi ale muncitorilor, să fie cît mai mult reprezintată.

Acest regim trebuia să fie stabilit astfel încît să asigure cât mai larg distribuţia interioară, în vederea desvoltărei industriilor naţionale romîne, şi mărind exportul pe pieţele mondiale.

Banchetul parlamentarilor ardeleni

Bucureşti. — Aseară a avut loc un banchet al parlamentarilor ardeleni, la care au participat 100 deputaţi şi senatori guvernamentali din Ardeal precum şi miniştrii Goga şi Tăzlăoanu.

Au ridicat toasturi protopopul dr. Ilie Daianu, Goga şi Tazlaoanu.

D. Octavian Goga a relevat că între parlamentarii ardeleni sînt d. Teodor Mihaly, fost preşedinte al partidului naţional, şi părintele Lucaci, vechi luptător pentru cauza neamului.

CĂLĂTORIA SUVERANEI

Bucureşti.— M. S. Regina Maria, însoţită de principesele Elisabeta şi Ileana, s'a îmbarcat în halta Cotroceni, luând drumul către Vichy (Franţa).

MONOPOLUL PETROLULUI ABROGAT

BUCUREŞTI.—După o întreagă serie de discuţiuni în consiliu de cabinet, majoritatea miniştrilor a decis să se abroge decretul-lege prin care monopolul consumului intern al petrolului este concesionat societăţei I. R. D. P.

S'a căzut de acord să se alcătuiască un nou proect de lege prin care consumul, intern să fie încredinţat asociaţiunei colective a tuturor producătorilor, participând în asociaţie fiecare în raport cu puterea sa de producţiune.

Om de serviciu
se caută la organizaţia zionistă locală, Ofertele se vor adresa organizaţiei str. I. C. Brătianu 166 I şl.

ANUL XVI-lea No. 3946

ABONAMENTE
UN AN . . . . . 150 LEI
ŞASE LUNI . . . . . 80 „
TREI LUNI . . . . . 40 „

ADMINISTRAŢIA
Iaşi. — Gh. Mârzescu 17

— — TELEFON No 200 —

BIBLIOTECA UNIVERSITĂŢII IAŞI

50 bani numărul

OPINIA

ZIAR POLITIC COTIDIAN.

VINERI 25 IUNIE 1920

Biblioteca Universităţii Iaşi

ANUNCIURI
Se primesc la
AGENŢIA DE PUBLICITATE
I. BRÂNISTEANU
Str. Gh. Mârzescu 17 — —
Concesionară exclusivă a publicităţei

Un numer vechiu 1 Leu

Alături de Poloneji

Ştiri alarmante vin din Capitală prin telegraf şi printre gîfîitorile telefonului. Zece generali francezi au şi sosit în Bucureşti cu aeroplanele. S'a ţinut un consiliu de coroană. Deci situaţia-i gravă !...

Misiunea aeriană cearcă să ne convingă că Romînii n'au altceva mai bun de făcut, în actuala stare de descompunere, decît să lupte contra bolşevicilor alături de cavalerii lui Paderevski.

Propunerile franceze au fost discutate cu seriozitate într'un consiliu de coroană. Miniştrii, cu figuri atente, au ascultat expozeurile diplomatice şi militare. D. general Averescu desigur, ca la un joc copilăresc cu soldaţi de plumb, şi a imaginat viitorul cîmp de luptă. Comandantul represiunii dela 1907 a şi văzut unităţile noastre, — în mantale boţite la etuvă şi cu urme de sînge,— le-a văzut trecînd Nistrul şi desfăşurîndu-se în ţinutul unde se jucase odinioară tragica trilogie a lui Sienchievici. Miniştrii ceilalţi, şi mai ales cei de specialitate, se gîndeau cu beatitudine la import, furnituri, permise... (Totodată, ar fi putut fi executaţi, fără forme, socialiştii incemozi ..)

Nimeni însă nu s'a gîndit la suferinţele celor care trebuiau să plece şi nici a celor care trebuiau să rămînă (bine-înţeles tot din familiile celor dintâiu), — admiţînd că plecarea în Polonia s'ar fi efectuat în aceiaşi dispoziţie sufletească ca şi plecarea în Ardeal !... — Căci de-ar fi fost altfel, — nici n'ar fi avut loc discuţii. Un refuz categoric ar fi tăiat brusc vorba acelora, care voiau să ne utilizeze ca pe Senegaleji în combinaţiile lor financiare.

Totuşi... parcă aviatorii n'au reuşit să ne convingă a lua spada din cui. Războiu nu se mai poate face astă-zi în astfel de condiţii. Un popor liniştit, care vrea să şi reclădească bordeele distruse, nu se entuziasmează din ordin pentru războiul altora. Poporul, drept vorbind, nu se entuziasmează pentru nici un războiu şi cu atît mai puţin pentru unul străin. Dar, — să admitem că jandarmii ar fi fost în stare să adune din sate şi din păduri pe soldaţii cărora d. Averescu le rezervase distinsa cinste de a muri, ca Byron, pentru independenţa unei ţări nobile.

Şi cu toate acestea, nu-i destul. Războiul — nu-l fac masele munciteare, ci miniştrii şi generalii (Iar cînd aceste două atribuţii se contopesc în aceiaşi persoană, şansa de războiu este şi mai mare). Războiul — îl face uliţa Bucureştilor.

De-aceia s'ntem liniştiţi. Avem siguranţă că nu vom intra în războiu. Argumentele ? Dar argumente sînt prea multe.

Mai întâiu, — înainte chiar de a intra în luptă, — ne am trezit în faţa unei situaţii nouă. Polonezii s'au grăbit să fie bătuţi de bolsevici şi astă-zi ei se gîndesc foarte serios la pace, — după cum afirmă ministrul Poloniei la Bucureşti.

Dacă am fi declarat mai repede războiu bolşevicilor, am fi cruţat de o înfrîngere Polonia şi am fi lipsit pe bolşevici de un succes. Am procedat însă prea încet...

Legăturile dintre Romînia şi Polonia sînt acum în primejdie. Noi înţelegeam să colaborăm cu polonejii la luptă, — nu la pace. In dorinţa noastră de războiu, sîntem dispuşi să stricăm chiar alianţa cu Anglia care ne invită la tratative de pace cu Rusia. Nu vrem tratative, nu vrem pace,—vrem sînge !

Dar chiar dacă interviewul nostru de eri ar fi fals, chiar dacă Polonia ar fi acuma mai înflăcărată la luptă decît oricînd,— totuşi persistăm în credinţa că armata noastră nu va trece Nistrul.

Nu putem încheia alianţă cu Polonia şi duce lupta alături de urmaşii lui Volodovski, Kretusschi şi Zagloba, — fiindcă legaţia polonză din Romînia n'a pregătit în acest sens opinia publică din Bucureşti.

Polonia e un stat nou care nu cunoaşte nici procedeele vechiului regim rusesc. De-aceia ea n'a înfiinţat la noi o presă polono-filă, n'a dat lente şi caucicuri miniştrilor noştri, n'a organizat manifestaţii cu torţii sub ferestrele legaţiei poloneze.

Cum avem interes personal ca statul polon să nu fie desfiinţat,— ne permitem să dăm cîteva sfaturi ministrului polonez dela Bucureşti.

Romînia poate fi uşor antrenată în războiu. Dar pentru aceasta trebue : bani, bani, bani. Nu ştim dacă Polonia are monedă proprie. In caz contrar, s'ar putea recurge la ruble care, în amintirea noastră, păstrează încă cursul de 2.66.

Polonejii sau mai bine polonofilii (trebue să se creeze de urgenţă polono fili) sînt datori să convoace ţara la Arenele Romane. Dar asta— imediat !

Muzici poloneze să cânte în pieţele publice şi, mai ales, în cafenele! Sînt recomandabile dulapurile automate cu imnuri patriotice. In restaurante—mîncări poloneze...

La cinematografe să ruleze filme cu drame din Varşovia. Prinţi poloneji, în costume elegante, ar trebui să joace rolurile principale, — ştiindu-se că mulţimea are mare respect pentru prinţi, conţi, baroni.

Presa apoi merită toată atenţia. Ziarul este enciclopedia politică a cetăţeanului şi fabrica lui de explozibile sentimentale. Dar ziarele nu trebue cumpărate ele însele. „en gros" ci „en detail" : gazetari răzleţi. E nevoe de-o abilă polonificare. (Foştii gazetari rusofili, de pildă, sînt acum vacanţi).

Oricum, recomandăm d-lui ministru al Poloniei, pentru amănunte, pe d. Panaitescu care, în timpul neutralităţii, a educat admirabil pentru războiu opinia publică bucureşteană de acord cu d. Peklevski-Coziel, reprezentantul Rusiei ţariste.. Atîta doar : acum s'au urcat preţurile...

M. Sevastos

VIAŢA POLITICA

Cuprinsul mesagiului tronului

— Scurt şi precis. — Delimitarea lucrului. — Opera uriaşă şi de lungă durată —

Cetitorii Opiniei *nu trebuie să fie surprinşi de faptul că de abia astă-zi suntem în măsura de a releva şi comenta textul mesagiului tronului.*

Graţie solicitudinei din ce în ce mai mare pe care guvernanţii îl arată Iaşului, am ajuns ca o telegramă face de la Bucureşti până la noi cinci zile. Era dar cu neputinţă ca să cunoaştem mai curând textul, care singur poate justifica un comentar făcut în cunoştinţă de cauză.

De altmintrelea, pentru a spune întreg gândul nostru, trebuie să mărturisim că n'am câştigat nimica aşteptând.

*

Mesagiul tronului este excepţional de scurt şi nu are nimic mai deosebit, care să-i dea o semnificaţie care depăşeşte obicinuitul.

Cuvântul tronului, după ce justifică nuoile alegeri, relevă că vor trebui ratificate imediat tratatele de pace şi decretele legi. „Prin ratificarea lor, le veţi da tăria definitivă pentru ca în aplicarea lor să fie înlăturată or-ce nesiguranţă".

Mesagiul mai anunţă că trebuie dat, în mod neîntârziat o dezlegare a problemei restatornicirei echilibrului budgetar. In această privinţă mesagiul relevă un lucru, care, într'adevăr, depăşeşte toate celelalte probleme. De nenumărate ori s'a spus dear, că fără o restabilire de budget, România nu va putea păşi la consolidarea ei economică şi financiară.

*

Dar două fapte, ambele cu caracter negativ, trebuiesc relevate, din actualul mesagiu, care, cum am spus, nu prea excelează în fapte extra-ordinare. Primul. Adresa tronului spune că graniţele actuale, cuprind „în ele aproape întreg romînismul".

Aceasta însamnă în mod lămurit că Romînia se socoate nedreptăţită prin felul cum consiliul suprem a fixat graniţa noastră de la Apus şi că deci România Mare îşi afirmă mai departe o nouă revendicare naţională.

Al doilea fapt. Un pasagiu din adresa tronului sună.

„Opera aceasta la care sunt chemaţi a pune umărul toţi românii la olaltă, este uriaşă. Infăptuirea ei va dura mult şi nu va putea fi desăvârşită, decât cu concursul patriotic şi luminat al tuturor puterilor vii ale naţiunii, călduzite numai de dorul de ţară".

Am citat textual pentru ca comentarul să nu fie interpretat că n'a redat exact senzul şi semnificaţia lucrului.

Ast-fel dar problema reformei agrare este o problemă „uriaşă" şi „infăptuirea ei va dura mult".

Noi adăugăm că va trebui bine şi just înfăptuită, fiind-că de la chipul cum se va institui aşezarea de acum va depinde buna rânduială şi ordinea de mâine.

INSEMNARI

Monomania roşofobă

Iremediabili monomani, unii domni de la „Mişcarea" s'au înnecat în roşofobie, parvenind să-şi identifice intelectul cu instinctele animalelor de agrement din circurile Spaniei. Atât de furibunzi şi atât de bolnavi, dumneaior văd neîncetat „utopii nebuneşti", „agitaţii periculoase", „periclitarea ordinei sociale" etc. acolo unde se arată încercarea de a se înfăţişa întregul aspect al realităţii sociale şi politice din România de după războiu.

Dar instinctul roşofob nu ţine loc de facultate aperceptivă şi astfel „Mişcarea" nu poate discerne sensul constatărilor noastre, când punem în cumpănă naţionalismul-liberal cu socialismul, pe baza a însăşi datelor şi contestărilor imaculatelor pene istorico-literare ale „Mişcărei". Şi tot aşa, nu înţelege că atât timp cât dânsa este o adevărată corrida în presa romînă, noi suntem constrânşi a ne referi la argumentele „Mişcărei" contra „nebuniei roşii", cînd voim să arătăm cinismul şi, desigur, ridicolul ziarului reacţionar-liberal.

Să ne mai mirăm că „Mişcarea" vede în tot ce scrim numai „articole de pătimaşă apărare a socialismului revoluţionar" ? Inutil !

Dar rămâne f a p t incontestabil că minoritatea socialistă română este cu mult mai apreciabilă decât toată organizaţia „marelui partid" liberal, Intre socialism şi liberalism este la noi deosebirea, în favoarea celui dintâi, ca între 19 şi 9—socotind numărul de reprezintanţi ai celor două partide pe care poporul i-a trimis în Camera. Şi rămâne fapt că rezolvirea chestiunei agrare prin suprimarea proprietăţii capitaliste rurale, este un act mai curând de resortul socialismului, de cât de al concentrărei economice burghezo-liberale. Şi, în sfârşit, o eventuală dictatură proletară— pe care noi niciodată n'am admite-o—n'ar putea râvni la perfecţiunea teroarei liberale, însă nici n'ar putea fi dezavuată de eminenta noastră oligarhie liberală care şi-a pierdut orice autoritate morală în această privinţă.

Dar toate aceste lucruri pot fi discutate numai în virtutea unui complex de intelectualism „eclectic" — teribila ironie galbenă !—care nu se potriveşte cu monomania roşofobă. Şi dacă ne ocupăm de cinism, cu exemplificări din „Mişcarea", apoi aceasta nu înseamnă că ne ocupăm *pentru* „Mişcarea" doamne fereşte ! Dorim să nu se facă confuzie.

Totuşi pe viitor, când timpul ne va permite, vom continua să ne interesăm foarte intim de nostimele producţiuni stilistice ale ziarului naţional-liberal al „Gărzei Conştiinţei Naţionale".

Rensovatus

Câte-va note

Una caracteristică, în cursul ultimelor alegeri.

Un candidat, căruia îi se spune şi „prinţul", întru cât este scoborătorul unei vechi familii domnitoare, se prezintă la un cetăţean nou :

—„Ştiu că negustorii sunt la discreţia măsurilor guvernului şi de aceia ei votează cu guvernul. Nu mai puţin, te rog, când intri în gheretă, şterge numele unuia de la guvern şi votează-mă şi pe mine. Promite-mi, roga-te acest lucru...

—„Cum nu, Măria ta, răspunse negustorul. Am promis la etăţia şi tocmai d-tale n'am să-ţi promit".

*

Se zice că în curând va apare o statistică asupra felului cum au fost pedepsite de judecătoria ocolului II lovirele şi i n s u l t e l e de la 1900 până acum.

Cum se sancţioneaza de către acea judecătorie lovirele şi insultele începând de la 25 Iunie 1920 ne spune cartea de judecată semnată de d. Buzea, în procesul fraţilor Hefter.

*

Dintre toţi procurorii de Iaşi acel care are mai mult nas la parchet este d. procuror Iorga.

BLANZY

INFORMAŢIUNI

Sistemul de a tranşa conflictele de idei prin devastarea redacţiilor şi tipografiilor — sistem repudiat de or-ce suflet civilizat şi cinstit — a început să preocupe pe cei direct interesaţi.

Ast-fel, sindicatul lucrătorilor tipografi a început discuţia pentru a aviza la mijloacele necesare pentru ca profesioniştii să nu fie ameninţaţi în existenţa lor prin actele distructive ale acelor care procedează mai cu seamă că au conştiinţa impunităţei asigurate.

Se vor lua probabil măsuri ca în viitor cei vinovaţi să cunoască cuveniteia şi legiuitele sancţiuni.

ARESTĂRILE ÎN BASARABIA. *Intr'un articol dintr'un număr trecut, am vorbit despre arestarea studentului Gh. Levinscki, care este purtat de-o lună prin Basarabia, din închisoare, în închisoare, — pentru a-şi aduna singur probele de culpabilitate.*

Dăm astăzi câteva amănunte nouă în privinţa acestei arestări.

D. Levinscki în cele din urmă a fost transportat la Inchisoarea Militară din Chişinău, unde i se aplică un regim sever : i se dă numai pâne şi apă ; nu se permite a i se aduce mâncare din oraş.

De o lună, de când e arestat, nu i s'a luat interogatoriu. El e într'o stare sufletească îngrozitoare. La o întrevedere c'o rudă a sa, d. Levinscki a declarat : „cred că nu voiu putea rezista şi mă voiu sinucide".

Familia lui Levinski e săracă. Nevasta lui îşi cheltueşte u l t i m u l ban umblând din oraş în oraş, după arestat. Are un copil bolnav.

Acestea sunt ştirile primite la 18 Iunie a. c.

La 20 Iunie ni se transmite că lui Levinscki i s'a permis să i se aducă mâneare din oraş o singură dată şi că arestaţilor politici li s'au luat numai declaraţii — nu interogatoriu. U n u l dintr'înşii, studentul Dobândă, a declarat c'a avut corespondenţă cu Levinski, dar relativ numai la nişte, acte universitare. Aceasta-i unica dovadă împotriva lui.

Un simplu denunţ a fost de-ajuns ca studentul Levinski să fie arestat şi ţinut în închisoare o lună de zile.

Suntem informaţi că rectoratul Universităţii din Iaşi a făcut demersuri pe lângă autorităţile militare pentru eliberarea studentului Levinski.

Comisia interimară a fost convocată pentru Sâmbătă, la ora 5 după prânz.

La această şedinţă extraordinară, d. Mihai Negruţi, Preşedintele Comisiei Interimare, va face o expunere a celor obţinute de la guvern, în favoarea Iaşului.

In urma stăruinţelor depuse de d. Matei Cantacuzino, Ministrul de justiţie, care a arătat starea grea în care se găseşte aşezământul Sf. Spiridon, Consiliul de Miniştri a aprobat un ajutor de 3 milioane pentru marea instituţiune din Iaşi.

Sleit de ori-ce resurse, epitropia ar fi urmat să închidă cele mai multe din spitale, din lipsa de mijloace de întreţinere.

Se ştie că pentru echilibrarea bugetului statului, s'au luat măsuri ca cheltuelile să fie cât mai mult reduse.

In acest scop, direcţia contabilităţii generale din ministerul finanţelor a trimis tuturor ministerelor o circulară prin care le fixează bugetul de cheltueli, cu indicaţia ca să nu depăşească sumele fixate.

Totuşi unele ministere nu ţin seamă de acest lucru, creind noui posturi şi deschizînd credite care împovărează din ce în ce mai mult bugetul statului.

In chestiunea conflictului bisericesc din Basarabia, „Epoca" afă că Sinodul va retrage delegaţia dată arhiereului Gurie şi va proceda la alegerea unui arhiepiscop definitiv care să servească cât mai bine interesele creştine şi naţionale în Basarabia.

Ultimul termin de înscriere a elevilor liceului Naţional pentru pelerinajul de la Putna este Sâmbătă 26 Iunie a. c. Vor lua parte şi două lice din Bucovina.

Inscrierile se fac la liceul Naţional.

O chestie de onoare.— D. Vasile Florian, avocat, a avut zilele acestea un incident cu d. Radu Demetre cu dela ziarul „Unirea", şi şef al cancelariei consiliului agricol, în urma căruia fapt i-a trimis martori pe d nii avocaţi St. Ionescu şi Gh. Bărgoanu.

Deşi s'a declarat gata să şi constitue martorii şi a fixat chiar ora întâlnirei d. Radu Demetrescu s'a reţăgăduit şi n'a dat urmare provocaţiunei. Acest fapt a dat prilej d-lor Ionescu şi Bargoanu să adreseze o scrisoare clientului lor, prin care d. Radu Demetrescu este descalificat.

Ca urmare a acestui fapt d. Florian a adresat la rândul său o scrisoare martorilor, în care spune :

„Regret din suflet că v'am însărcinat cu o afacere de onoare, la care aţi avut de face cu un om, ce nu şi-a putut găsi printre prietenii săi măcar unul, care să-i apere faptele. Dacă am ales calea aceasta este pentru că am socotit-o cea mai potrivită pentru mentalitatea acestui om, care ca apărător al dochinei de la „Unirea" trăeşte cu mintea în secolii Evului Mediu.

Dar în acele vremuri, orice s'ar zice, oamenii aveau o idee precisă despre felul cum trebuesc duse la sfârşit afacerile de onoare. M'am înşelat însă. Dl. Radu Demetrescu se serveşte de mijloace şi sisteme medievale numai atunci, când e vorba de spart geamuri, sau de aţâţat turburări.

In ceea ce mă priveşte pe mine, ştiu ce cale îmi rămâne. Cât despre voi, iubiţi prieteni, vă cer încă odată ertare pentru însărcinarea ce un om lipsit de obiceiul de aş ţine cuvântul, a făcut-o penibilă".

Din Roman se anunţă moartea lui Alexandru N. Pavelescu, un vechiu şi conştiincios funcţionar la epitropia Sf. Spiridon.

Sub o mare afluenţă de lume, înmormântarea a avut loc în Comuna Vulpăşeşti.

GRADINA ŞI SALA
CINEMA ELISABETA

Reprezentaţiile serale la timp favorabil au loc în grădină

Matineurile obişnuite au loc la Teatrul Elisabeta

LA ORA 3 ŞI 5 JUM.

Astăzi Mercuri 23 Iunie 1920

TRIUMFALUL SUCCES

CARE RESUNĂ IN LUMEA INTREAGĂ

A 2-a şi ULTIMA SERIE

TARZAN

Această a 2-a şi ultima serie care cuprinde „Romanul lui Tarzan" e mult superioară seriei I-a, ce am arătat-o. Aci Tarzan desfăşoară o putere care uimeşte pe spectatori. Forţa uriaşă a lui Tarzan face să trăim vechile basme. In el se intruchipează figurile legendare ale lui Sfarmă-Peatră, Strâmbă-lemne etc.

Dar TARZAN e un adevăr.

Elmo Lincoln, care joacă acest rol, trăeşte, în America de Sud, supranumit acolo Golintul modern.

Intreaga această serie — 5 ACTE MARI — e de cea mai înaltă morală, cuprinzând situaţii din cele mai zguduitoare şi scene din cele mai instructive.

Drama captivează de la început până la splendidul ei deznodământ.

Din această ultimă serie, fiecare spectator se va convinge că

TARZAN ESTE SUPERIOR TUTUROR FILMELOR

apărute până astăzi.

LICEUL „M. KOGĂLNICEANU"

Str. Carol 23

LECŢII DE PREGATIRE PENTRU ELEVII DE CURS SECUNDAR ŞI PRIMAR

Se deschid pe ziua de 5 Iulie. Inscrierile se fac în orice zi între 8—12 şi 4—7 la cancelaria liceului.

De vânzare urgent

Un automobil-camioneţ „Ford" tip nou perfectă stare.

A se adresa Trei Erarhi No. 16.

Prima renumită

CROITORIE „PASCAL"

din Iaşi str. Costache Negri 63 face cunoscut onor. clienţilor că confecţionează orice haine bărbăteşti după ultima modă cu furniturile cele mai fine, cu preţuri convenabile.

Inştiinţare

Fabrica „Patria" confecţiuni de bărbie calete, plicuri, registre etc, proprietar Sam. I. Fenerştein, aduce la cunoştinţa onor. clientele că şi-a mutat sediul din str. Păcurari No. 73 bis. Depozitul general se află tot în str. Ştefan cel Mare No. 68.

Cumpărăm covoare de Persia, Turceşti, Bukara, Caucaziene, Techine Belugistoane, Afganistane, precum şi Şaluri şi Ceramanli, noi, vechi, uzate, deteriorate, rupte, plătind preţurile cele mai bune. Anunţat prin poştă, venim imediat, atât în oraş cât şi în provincie.

G. Emirzian str. Cuza Vodă 42 Iaşi.

— Iaşi str. Păcurari 73 bis —

::: VIŢE ALTOITE :::

Producători direcţi, albi şi negri

— PEPINIERA —

N. D. Malcociu, Comuna Buciumi-Socola Jud. Iaşi Via V. Manisale.

--- **Cataloage gratis** ---

PUBLICAŢIUNE

Se aduce la cunoştinţa generală că în conformitate cu ordinul Ministerului de Război No. 7273 din 26 Mai 1920, se va ţine licitaţie publică cu oferte închise pentru vânzarea efectelor reformate de bumbac, cânepa, în, lână şi păr, curelăriĭ vechi şi diferite obiecte şi materiale reformate de proveniinţă rusă aflate în depozitele Roman şi Negreşti (Jud. Vaslui).

Licitaţia se va ţine în zilele şi localităţile următoare:

In ziua de 2 Iulie 1920, ora 10 dimineaţă, la depozitul de echipament Roman.

In ziua de 5 Iulie 1920, ora 10 dimineaţă la depozitul de echipament Negreşti (Jud. Vaslui).

Licitaţia se va ţine în conformitate cu art. 72—83 din legea Contabilităţei publice a statului.

Ofertele vor fi însoţite de garanţia de 10 la sută din valoarea materialelor pentru care se ofertează, în recipisa casei de depuneri sau a Administraţiei Financiare.

In oferte se va arăta preţul pe kgr. sau pe bucată, astfel cum este prevăzut în caetul de sarcine.

Supra oferte sau oferte posterioare licitaţiei, nu se vor lua în consideraţie.

Toate efectele şi materialele ce se vând prin licitaţie precum şi condiţiunile caetului de sarcine, se pot vedea în orice zi de lucru la depozitele arătate mai sus, unde se pot lua şi informaţiunile necesare de la şefii depozitelor.

Şeful Serv. Intendenţei Corpului 4 Armată.

Intendant Colonel

(ss) COSTINESCU

Industriile Chimico-Farmaceutice

— *Soc. Anonimă Iaşi* —

CONVOCARE

--*Adunarea Generală extra-ordinară*--

D-nii acţionari sunt convocaţi pentru ziua de Duminecă 4 Iulie, ora 10 a. m. în Amfiteatrul Facultăţei de Medicină, la ordinea zilei fiind:

1) Modificarea articolelor 3, 4 şi 5 din statute.

2) Mărirea Capitalului.

Consiliul de Administraţie

FIAT Auto-Camion

35 H. P. de vânzare.

Se poate vedea în str. Nicolina 38.

Hoţia din str. Eternitatea. D-na Sormoni este o negustoreasă din hală, însă cu locuinţa stă în strada Eternităţei 40.

Ca în toate zilele, şi eri pleacă de acasă în orele de dimineaţă, lăsând acasă pe un bătrân păzitor.

Puţin după plecarea proprietăresei, doi tineri se prezintară bătrânului păzitor, şi îi anunţară că d-na Sormoni îi invită să-i ducă nişte lucruri până la hală. El se obligară să-i însoţească. Bătrânul se executa. Dar abia făcură câţi-va paşi, şi cei doi tineri se despărţi de păzitor, care îşi continuă calea.

Dar însoţitorii se înapoiară la locuinţa d-nei Sormoni, sparseră uşile şi începură a-şi umpleа buzunările cu juvaeruri şi a face pachete din lucrurile cele mai de valoare.

Iată însă că intervine sergentul Chirica, care mirat de sgomotul necobicinuit din casă, chemă pe păzitor.

Inarmându-se cu revolverul, sergentul voi să pătrundă în casă, însă fu lovit şi îmbrâncit de unul dintre hoţi, care o rupse de fugă.

In aceiaşi clipă tovarăşul său eşi din casă, ţinând un revolver în mână şi somând pe sergent să se îndepărteze, căci altfel îl impuşcă.

Sergentul găsindu-se în acest impas, trase el dintâi şi rănì în coastă pe bandit.

Autorităţile sosiră.

Se constata că banditul rănit e un anume Ion Vasiliu, de 19 ani, lucrător la atelierele. La percheziţie s'au găsit asupra lui bijuteriile d-nei Sormoni.

Brigada de siguranţă începând cercetările, a prins şi pe tovarăşul său Jenică Căţulescu, tot de 19 ani.

Banditul rănit a fost internat la spital, starea fiind gravă.

Parchetul a început cuvenitele cercetări.

In seara de Luni 21 Iunie a avut loc la Teatrul Unirii din Chişinău o mare serbare cu caracter naţional organizată de elevi ai Liceului Internat din Iaşi.

In sinul Asociaţiei Corpului didactic din Chişinău s'a iscat o mare neînţelegere pe chestiuni de organizare, lucru care a dus la zgomotoase incidente cu prilejul ultimei şedinţe.

La Prefectura de poliţie, are loc azi o consfătuire între patronii şi lucrătorii tabacari, în prezenţa d-lui inspector Ştiubei, delegatul Prefectului se crede că greva va fi sfârşită.

Eri s'au înapoiat excursioniştii Liceului Internat dela Chişinău. Acolo au vizitat oraşul, catedrala, muzeul, câteva clădiri publice, Şcoala de Viticultură, dând şi 2 producţii şcolare una în aer liber, alta în sala Teatrului Unirea (clubul nobilimei), la care a asistat multă lume, ce s'-a exprimat admiraţia şi pentru reuşita producţiilor şi pentru ţinuta elevilor. Mulţimea de profesori au rugat pe d. director al Liceului să facă tot chipul a da o producţie la Chişinău în anul următor, când elevii nu vor fi încă în vacanţă, spre a se stabili legături cât mai multe între şcolarii de acolo cu cei de la noi.

In şcolile basarabene se dădea până acum mai mică importanţă învăţăturii de cât sporturilor şi dansului. Producţia şcolarilor Liceului Internat a arătat că pot merge bine împreună învăţătura şi educaţia artistică şi sportivă.

Imprejurările locale şi criza, — sperăm momentană—prin care trec conducătorii din Basarabia, face ca la Chişinău să nu fie o atmosferă tocmai simpatică românilor din regat. E datoria tuturor a lucra cu înţelepciune şi răbdare, clădind pe ceia ce e bun din trecut şi nu dărâmind totul. Cu toate aceste împrejurări, excursia liceului Internat s'a bucurat de atenţiune şi a adruncinat multe îngheţări mincinoase despre organizaţia noastră şcolară.

Acesta e primul câştig al excursiunii.

Numai câteva zile ne mai despart de tragerea Loteriei Presei Române.

Nu e deci vreme de perdut. Biletele se găsesc la **„Providenţa"** str. Ştefan cel Mare 36.

Greva lucrătorilor bărbieri. Lucrătorii bărbieri şi frizeri, au adresat patronilor un memoriu, prin care cer ca pentru lucrul ce le fac ei, să participe la beneficiu cu 50 la sută.

Unii patroni au acceptat, ceilalţi însă refuză, aşa că în astă seară lucrătorii vor declara grevă, expirând termenul acordat patronilor.

Aceştia au propus o sporire de salar, însă declară că nu pot accepta participarea la beneficiu.

Monitorul Oficial publică numirea d-lui Grigore Kessim ca consilier al Curţei de Apel din Iaşi, cu delegaţie de procuror general.

Deasemenea şi numirea d-lui Haralamb Grigoriu, preşedinte al tribunalului Dorohoi, ca procuror de secţie al Curţei de Iaşi.

D. Lupu Coniver a fost numit ajutor de chimist legist pe lângă parchetul tribunalului Iaşi, post nou înfiinţat.

Elevii liceului Naţional clasele III şi VII R. M. în baza dispoziţiuni Onor. Minister, afişate în şcoală la timp, sunt chemaţi a se prezenta la şcoală Joi 24 unie orele 10 dim.

DIN JUDEŢ.— D. Mihai Mihailescu a fost numit adminstrator al plăşei Codru (Iaşi), în locul d-lui V. Mandare mutat în jud. Ialomiţa.

D. Vasile Alexandrescu a fost numit administrator al plăşei Copou (Iaşi), în locul d-lui P. Nedelschi mutat la Ştefăneşti (Botoşani).

— D. Neculai Ciţea a fost numit agent sanitar al cercului Focuri şi d-ra Elena Vasiliu agent sanitar al cercului Voineşti (Iaşi).

— D-ra Elenora Melinte a fost numită moaşă cl. I-a la comuna Belceşti (Iaşi).

Legaţiunea franceză din Capitală dezminte afirmaţiunea că generalul Payot ar avea o misiune politică lângă guvernul nostru, în legătură cu războiul ruso-polon.

Legaţiunea franceză declară că generalul Payot are numai însărcinarea tehnică de a regula, în înţelegere cu guvernul român, chestiunea repartizărei prăzilor de război fluviale şi terestre, precum şi predarea transportului şi modalitatea de plata materialului de război pe care România le-a cerut Franţei.

Dar ori care ar fi rostul acestei misiuni, fapt cert este că primejdia unui nou război al României a fost din fericire înlăturată.

In şedinţă de astă seară a cercului didactic, se va continua discuţia cu privire la unificarea salariilor.

Cetitorii vor găsi în numărul nostru de mâine, dările de seamă, despre examenele claselor de declamaţie ale Conservatorului din localitate.

Cu începere de astăzi 22 Iunie, rulează la cinema Sidoli filmul „Războiul romano-ungar şi luptele de pe Tisa" în 6 mari acte.

Acest spectacol este organizat de Societatea mormintelor eroilor căzuţi în război, pentru mărirea fondului.

Toată lumea trebue să asiste la aceste înălţătoare spectacole.

Organizaţia sionistă aduce la cunoştinţa doritorilor de a învăţa limba ebraică, că la 1 Iulie se deschide al 3-lea curs, în vederea căruia se primesc înscrieri la sediul Organizaţiei din strada I. C. Brătianu 166, zilnic între orele 10—12 a. m. şi 2—7 p. m.

Sala şi grădina ELISABETA.— Astăzi în matineuri şi seara *a 2-a şi ultima serie* din **TARZAN**, mare dramă de aventuri (5 acte). Superioară părţei I-a, această ultimă serie captivează de la primele scene până la splendidul ei deznodământ.

In curând: AVENTURILE UNEI REGINE.

Serviciul telegrafic şi telefonic
AL ZIARULUI „OPINIA"

UN BLOC OPOZIŢIONIST

BUCUREŞTI. — Conducătorii partidelor de opoziţie s'au întrunit aseară la clubul partidului naţional de la Majestic. Erau de faţa d-nii Vaida, Maniu, dr. Lupu, Mihalache, Berbecaru etc.

S'au hotărât ca fiecare grupare să desemneze câte patru parlamentari care să facă parte din comitetul de conducere al blocului opoziţionist.

Comitetul ast-fel alcătuit se va întruni astăzi pentru a lua hotărâri în ce priveşte atitudinea asupra răspunsului la mesaj.

Un comunicat bolşevic

— Atitudinea României.—Revoluţia în China.—Ostilitate japoneză contra Indiei.

CHIŞINĂU.—Un comunicat bolşevic din 18 Iunie conţine următoarele ştiri senzaţionale:

„România a respins propunerile Poloniei şi ale lui Wranghel de a coopera cu ei.

„La graniţa Indiei s'a concentrat o armată japoneză care intenţionează să ia ofensiva contra Indiilor engleze.

„In China a izbucnit revoluţia. Guvernul chinez tratează cu japonezii pentru potolirea ei".

(N. R.—Cu excepţia primei ştiri asupra României, celelalte par a fi fantaziste).

Discuţia la mesaj

— Cererea guvernului şi răspunsul d-lui Iorga —

Bucureşti.—Guvernul a cerut şefilor opoziţiei să renunţe la discuţia adresei.

D. Brătianu a admis cererea.

D. N. Iorga a răspuns că va face tot posibilul pentru zădărnicirea lucrărilor unei Camere comp să din acefali!

Dezastrul ploilor

Bucureşti.—După raporturile sosite din toată ţara, ploile aduc mari stricăciuni.

In special în judeţul Buzău pagubele sânt enorme.

POLITICA GRECIEI

Bucureşti. — Se telegrafiază din Lyon că d. Venizelos a făcut o importantă expunere asupra politicei greceşti faţă de Turcia.

Şedinţele Parlamentului

—General Coandă preşedintele Senatului.— Tumultul de la Senat.—Cazul Nistor.—Validările la Cameră. —

Bucureşti.—Camera. Şedinţa s'a deschis la ora 8 dimineaţă. Pe banca ministerială d-nii Argetoianu, Goga Trancu şi Greceanu.

Prezidează părintele V. Lucaci.

D. Al. Dunăreanu, socialist, protestează contra faptului că şedinţele sînt fixate dimineaţa. Combat pe orator d-nii Bilciurescu şi ministrul Argetoianu. Mai vorbesc contra punctului de vedere al guvernului d-nii N. Iorga şi Oanea.

Apoi deputaţii averescani din Durostor au depus o contestaţie împotriva alegerei socialistului Costa Stoef pe motivul că lista acestuia n'ar fi fost depusă, conform legei de 50 alegători din acel judeţ.

Camera trece în secţiuni.

Secţia a 6-a a invalidat pe deputatul Florian Herodeu ales la Arad. Chestiunea va fi adusă în şedinţa publică.

*

Senatul.—Şedinţa se deschide la ora 9 dimineaţa. Pe banca ministerială d-nii Garoflid, Cudalbu, Stârcea, general Văleanu şi general Răşcanu.

Prezidează d. Macridescu.

Se procedează la validări.

D. Paul Bujor critică modul cum au fost făcute alegerile şi face o aluzie la d. Tololoi. Alexandrescu D. Tololoi exclamă: „Federaţia este o înjghebare bolşevică". Se naşte un tumult care în cele din urmă se aplanează.

Se procedează apoi la alegerea unui preşedinte. Este ales d. general Coandă, care rosteşte un discurs de mulţumire.

Se va aduce în discuţiune cazul d-lui I. Nistor, ales al colegiului universitar din Cernăuţi. După cum se ştie, alegerea d-lui Nistor este contestată pe motivul că d-sa a făcut ingerinţe printre profesorii universitari germani.

ATITUDINEA PARTIDULUI NAŢIONAL

BUCUREŞTI. — Imediat după terminarea lucrărilor de validare, d. Iuliu Maniu va citi în Cameră o declaraţie în numele partidului naţional.

Intre altele, declaraţia va cuprinde un protest împotriva felului cum au fost făcute alegerile în Ardeal, o cerere de modificare a legei electorale şi modalitatea în care partidul naţional înţelege să conlucreze cu Federaţia.

Diverse

Bucureşti.—Ieri a avut loc o consfătuire a majorităţilor parlamentare.

*

Leul a fost cotat ieri 28 centime pe piaţa Parisului,

ANUL XVI-lea No. 3947

50 bani numărul

VINERI 25 IUNIE 1 0

ABONAMENTE
UN AN
ŞASE LUNI
TREI LUNI

ADMINISTRAŢ
Iaşi — Str. Mărzesc

— — TELEFON No 200 —

BIBLIOTECA UNIVERSITĂŢII IAŞI 150
Biblioteca Universităţii Iaşi

OPINIA

ZIAR POLITIC COTIDIAN.

ANUNCIURI
Se primesc la
AGENŢIA DE PUBLICITATE
I. BRĂNISTEANU
— — Str. Gh. Mărzescu 17 — —
Concesionară exclusivă a publicităţei

Un numar vechiu 1 Leu

Carnavalul Român

— Imitaţie după carnaval de Veneţia —

In ţările apusului e un vechi obicei ca venirea primăverii să fie salutată de toate şi de toţi prin frumoasele serbări ale Carnavalului.

Sub dominoul alb şi masca înegrită se pot permite multe — şi multe se întîmplă. In exuberanţa generală şi în ritmul melodiilor vesele lumea caută să uite necazurile vieţii în deşertarea unei cupe de şampanie şi în paşii bine studiaţi ai dansului en vogue. Apogeul serbărilor îl ating bătăile cu flori. Cîtă fineţă, cîtă emulaţie în aranjarea carelor alegorice şi a tuturor nimicurilor unei lumi ahtiate de petreceri, cît gust în împodobirea automobilelor, trăsurilor sau a gondolelor veneţiene! O geană nebună după cele mai frumoase flori, şi cîtă delicateţă şi cîtă gingăşie în micuţa mână înmănuşată, care îţi aruncă cu drăgălăşenia violetele de Parma sau garofele de Hyère!..

Noi nu am putut ridica o cultură şi de aceia am importat o alta; şi odată cu „La revolte des anges" am adus „Les mystères de la Chambre jaune", ascunzînd în acelaş pachet rujul de buze şi Kiloţii de mătasă. Nu am putut creia o civilizaţie şi de aceia importăm idei, mărfuri şi obiceiuri, imprimându-le diverse forme şi variaţiuni, drept cea mai tipică marcă a fabricei.

*

Intr'o noapte, venind dela cinema — se jucase „Odette" — cîţi-va propagatori comondenţi ai culturii s'au gîndit să serbeze şi ei sosirea primăverii; cam tîrziu, dar ce-are face. Au făcut-o din naţionalism sau patriotism, noţiuni sinonime pentru ei. Ca semne distinctive — aceştia urăsc pe descendenţii acelora în mijlocul cărora a predicat Isus, şi apoi, au mare oroare de roşu, cu mici excepţii: nu au oroare de roşul din obraz, pentru-că nu roşesc nici-odată, ba le place, se dau chiar tumba după roşu, după o serie interminabilă de bile negre la examene.

Grandiosul plan fiind conceput, Carnavalul s'a sărbătorit şi la noi, „cu variaţiuni", şi anume în părţile esenţiale.

Aşa de pildă, participanţii nu au vrut să se costumeze; curajoşi şi originali au strigat jos masca! şi... s'au demascat.

Nu s'a ouanstepat, nu s'a foxtrotat şi nici nu s'a tastepat, dar s'a zbierat, s'a şuerat, şi mai ales... s'a manevrat.

Nu s'a băut, dar totuşi s'au bătut. In loc de zambile — sînt prea candide—şi în loc de roze — vai! ele amintesc de roşu — s'a aruncat cu pietre şi cu bolovani.

La Nice şi Veneţia zîmbete şi verbe dulci, la noi gesturi belicoase şi înjurături.

Lipseau carele alegorice, erau însă lumânări— macabră veselie — şi în locul ghirlandelor de margarete, agenţi poliţieneşti ornau trăsurile.

Antrenaţi de beţia plăcerilor, apusenii violează cel mult buduarul unei tinere fete şi nu... o tipografie, ei aprind pasiunea dragostei, dar nu la flacăra unor gazete.

In boschetele parfumate de pe coasta de azur, sau în pasionantele canaluri veneţiene se retrag, la miezul nopţii părechile îndrăgostite şi admiră de acolo, în sunetul videlor şi al harfelor splendoarea apelor albastre. „Ai noştri" au ridicat paravane transparente de spumă patriotică, şi în dosul lor nu s'ar fi putut găsi îndrăgostiţii, pentrucă erau ascunşi sămănătorii de ură şi de distrugere, fără curajul operei lor.

Pe atît de cavaleri pe cît şi de originali „ai noştri" şi-au terminat petrecania la poliţie şi parchet.

Repugnîndu le plagiatul, au dat şfoara în toată ţara despre măreţia operei înfăptuite, cerşind brevetul opiniei publice.

Desigur, fiecare cu gesturile sale, dar paşnicii cetăţeni ai Iaşului au tot dreptul să pretindă ca cel puţin de azi înainte, şi macar în orele de odihnă, să nu mai fie turburaţi de încă vreun asemenea original şi detestabil Carnaval.

N. Pascu

Câte-va note

Ziarul „Unirea" declară cu regretă acuzaţia de plagiat adusă colaboratorului nostru, d. N. Pascu.

Desigur că un atare procedeu urban atât de neobicinuit la ziarul naţionalist, nu poate fi explicat de cât prin faptul că direcţia „Unirei" nu înţelege să aducă în discuţie nici pe dedeparte macar, o chestie de plagiat.

Nu de alta, dar Renovatus îi aminteşte imediat de „funia în casa spânzuratului".

*

D. procuror Iorga, nesocotind valoroasa lucrare a poletului Mihai Codreanu, va da la iveală o traducere a lui Cyrans de Bergerac.

D-sa se crede chemat a face acest lucru şi pe baza reminescenţelor poletice din vremurile liceanismului şi pe baza identităţei de situaţie cu personajul principal a lui Rostand.

*

Vorbind de o anumită regiune din ţara românească, Ciubi Moise a caracterizat'o prin cuvintele: Poduri multe şi apă de loc"

De astă dată despre vechiul regat se poate spune: Apă multă şi poduri de loc".

BLANZY

INSEMNARI

Seziunea parlamentară

Se afirmă că actuala sesiune parlamentară va ţine numai o lună. In ori-ce caz, este sigur că va fi scurtă, căci şi mesajul regal o defineşte ca atare. Şi totuşi sunt multe, foarte multe lucruri de făcut.

Mesajul glăsueşte parlamentarilor că „un cîmp foarte vast de activitate stă deschis dinainte", că ei au „greaua sarcină de a statornici ordinea noastră lăuntrică, pe temelii în totul corespunzătoare noului stări de lucruri şi nollor cerinţe ale timpului".

Desigur că înfăptuirea unei asemenea opere uriaşe cere multă muncă şi mult timp. Insuşi mesajul adaogă: „Opera aceasta la care sunt chemaţi a pune umărul toţi românii la olaltă, este uriaşă. Infăptuirea ei va dura mult...."

Şi atunci cu drept cuvânt ne întrebăm, pentru ce această sesiune extraordinară să dureze atât de puţin? Este astăzi vreme de vacanţă, odihnă şi băi? Organizarea ţărei permite trîgănare şi vilegiatură boerească?

Şi în definitiv, în această lună de activitate parlamentară, nu se va putea face mai nimic. Chiar mesajul nu anunţă decât ratificarea tratatelor de pace şi a decretelor-legi. Este vorba aşa dar numai de o pecetluire formală a trecutului, fără a se crea nimic în prezent, nimic pentru viitor.

Iată deci că, de o cam dată, reintrarea în viaţa constituţională nu este decît o formă goală. Parlamentul va face formalităţile de constituire, va acoperi cu haina legalităţii turpitudinea decretelor-legi, va conferi câteva demnităţi de preşedinte, vice-preşedinte etc. şi va suporta câteva discursuri umflate şi complectamente sterile. Apoi se va închide fără a fi ajutat întru nimic la acoperirea lipsurilor şi tămăduirea rănilor care ne rod.

Vom reintra, moliţi şi imperturbabili, în conducerea discreţionară a guvernului, fără legiuitul control cetăţenesc. Ca expresiune a opiniei publice va rămâne numai presa a cărei autoritate, din nefericire, este foarte şubredă. Şi astfel boerii generalului se vor putea odihni pe timpul verei, „punând interesele patriei mai presus de orice altă preocupare" — vorba mesajului regal.

Fiecare clipă este profund necesară pentru reclădirea statului. Dar oligarhia nu poate renunţa la tabiet. Ea are nevoe de odihnă şi răcoare. In căldurile verei numai muncitorimea „leneşă" şi „anarhică" trebue să muncească; numai ţărănimea trebue să-şi aplece fruntea pe brazdă, încovoindu-se sub arşiţa soarelui.

Iar deasupra ţărei planează „patriotismul luminat al tuturor" şi „binecuvântarea A-tot-Puternicului"..!

Renovatus

In legătură cu cele relatate în numărul nostru de eri, cu privire la atitudinea sindicatului artelor grafice faţă cu derastările puse la cale în ultimul timp de către un grup de studenţi, completăm că la şedinţa de Luni a vorbit în această chestiune d. V. Alexandrescu secretarul Sindicatului, iar în şedinţa de aseară a vorbit d dr. Ghelerter.

In ultima şedinţă s'a votat în unanimitate un protest, pe care îl vom publica în numărul de mâine.

VIAŢA POLITICA

Problema agrară şi cea financiară

— Urgenţa lor. — Punctele cardinale ale problemei agrare. — — Trebue negreşit un Budget. —

Discursul tronului, oglinda fidelă a preocupărilor guvernului, pune în evidenţă faptul că toată atenţia imediată a guvernului merge spre cele două probleme mai sus enunţate: problema agrară şi cea financiară.

Nimic surprinzător în această privinţă — căci ambele aceste probleme formează cheia boltei în împrejurările de astă-zi ale României Mărite. Rezolvirea problemei agrare însamnă definitiva închegare a liniştei interne. Instituirea unui budget însamnă sfârşitul vieţei nesocotite de astă-zi şi încetarea acelor condiţii nenorocite de acum, din punctul de vedere al raporturilor financiare şi al situaţiei valutare.

*

Ceea ce interesează însă este modalitatea resolvirei acestor probleme, căci, în special în gravele împrejurări de acum, nu actul în sine soluţionează ci natura soluţiei însamnă cu adevărat rezolvirea problemei.

Pe noi nu ne interesie că se vorbeşte de timp, în ce priveşte aplicarea soluţiei. Din moment ce soluţia în sine este bună, nu o întîrziere datorită aplicaţiunei în total ar putea primejdui ordinea.

Ne interesează însă natura soluţiei, fiind-că de la modul soluţionărei depinde şi liniştea de astă-zi şi buna stare de mîine.

Or, trei principii nu pot lipsi, pentru ca rezolvirea să însemne un real bine pentru ţară.

1). Expropriarea să se facă pe baza unei juste îndemnizaţii. Aceasta pentru ea, pe deoparte, să nu se pornească o operă de echitate socială printr'o mare inichitate, şi, pe de alta, pentru că cei expropriaţi, avînd mijloace la dispoziţie, să şi poată valorifica aiurea averea şi destoinicia.

2). Improprietărirea să nu devie o primă la un pretins poporanism şi un mijloc de a crea nouii rentieri.

Numai cine munceşte cu adevărat pămîntul acela să aibă rost la împroprietărire.

3). Să se asigure munca pămîntului şi deci producţia care depăşind nevoile consumaţiunei interne, să poată fi exportată. Căci bine-facerile exportului de cereale — care au asigurat buna stare de odinioară — să continue, întru cît fără export de cereale, Romînia este condemnată.

Cine-va avea pămînt acela să fie obligat să l şi muncească.

*

In vederea budgetară, se impune un budget serios echilibrat.

Ştim că o ast-fel de operă presupune, păstrând proporţiile, o acţiune mai dureroasă de cât economiile lui Sturdza şi celebra curbă a lui Haret de pe vremuri. Nu mai puţin ea se impune, cu sacrificii pentru toţi şi chiar cu sacrificiul popularităţei guvernului.

Economiile sunt însă de două feluri: la personal, care ţipă şi la material, care nu ţipă.

Ni se spune că enorma majoritate a economiilor va privi capitolul materialelor pentru motivul mai sus spus. Ar fi o enormă greşală, tocmai acum când refacerea ţărei cere mereu nuoi materiale.

In ori-ce caz însă un budget serios echilibrat se impune. Fără aceasta nu vom îmbunătăţi nici valuta nici nu vom consolida situaţia financiară.

INFORMAŢIUNI

Cu toate că ploile continuă şi ravagiile inundaţiilor sunt mari în întreaga Moldovă trenurile circulă regulat şi fără întrerupere.

Ast-fel trenurile pentru direcţia Paşcani continuă circulaţia regulată până la Mărăşeşti. Deseminea pe linia Bârlad-Tecuci-Mărăşeşti continuă mersul trenurilor iar de mâine seara se pune în circulaţie şi trenul 1.

In ce priveşte comunicarea cu Bucureşti, podul de peste Râmna fiind luat de ape, trenul va continua să parcurgă via Barboşi.

Pentru moment nu se poate stabili care va fi durata cât vor necesita lucrările de restaurare a zisului pod.

Imediat ce se vor retrage apele se vor face lucrările necesare ca să se facă transbordarea, ast-fel încât circulaţia să continue tot pe linia principală dar cu transbordare.

Printre modificările ce se vor aduce învăţământului secundar este şi desfiinţarea examenelor de corigenţă. Anul şcolar se va împărţi în trei trimestre, iar orele de studiu vor fi reduse la 24 pe săptămână.

Ziarul Dimineaţa *publică următoarele:*

„Se pare că nu numai lipsa în Mesajul regal a ori-cărei aluziuni la raporturile României cu Aliaţii a produs mirare printre reprezentanţii lor la noi.

Pasajul în care se spune:

„După ce armatele noastre viteze sprijinite de puterea de rezistenţă a întregei naţiuni au izbutit, prin jertfe atât de simţitoare, să lărgească hotarele ţărei", pare a fi contrariat pe Aliaţi întru cât se ignorează cu desăvârşire concursul lor în lărgirea hotarelor ţărei.

Dacă ar fi să credem unele versiuni, guvernul va fi solicitat să se explice asupra acestor „ignorări inexplicabile".

Informaţiunile noastre ne permit a afirma că cel puţin unii din membrii guvernului nu se prea arată nemulţumiţi de aceste eventuale cereri de lămuriri.

Se afirmă că retragerea din circulaţie a rublelor, coroanelor şi a monedei Băncei Generale, va începe la 1 Iulie.

Ziarul „Luptătorul" crede a şti că la ministerul de război se studiază chestiunea înlăturărei bătăei din armată, şi chiar suprimarea dreptului ofiţerilor de a avea ordonanţe.

Pentru a putea satisface nevoile casnice cu sare, serviciul de aprovizionare al comunei a hotărît să distribue pentru fiecare gospodărie câte 1 kgr. de sare pe zece zile.

In acest scop, oraşul a fost împărţit în zece sectoare care vor fi servite în următoarele cooperative:

Toma Cozma, Hernicia, Leul, Unirea tuturor romînilor (Nicolina), Regele Carol, Furnica, Sft. Haralamb, Elena Doamna Simion Barnuţiu şi cooperativa Ciurchi.

O misiune economică americană, în frunte cu d nii John H. Applin, a fost eri în localitate, interesîndu-se mai mult de nevoile căilor ferate.

Din Iaşi, misiunea a plecat în Basarabia.

Ploile din ultimul timp au pricinuit multe pagube, dar totodată au făcut foarte mult bine resoltei porumbului. O compensaţie.

O ultimă statistică arată că în Iaşi numărul morţilor covârşitor mai mare de cât cel al naşterilor de la 1 Ianuarie, a scăzut începând de la 1 Iunie, în aşa fel, în cât azi numărul naşterilor e superior.

D. Matei Cantacuzino, ministru de justiţie va rămâne în Iaşi până Duminică.

Comisia interimară a fost convocaţi pentru Sâmbătă la ora 5 după prânz.

Se va discuta budgetul şi implicit sporirea lefurilor funcţionarilor.

Aflăm cu părere de rău, de încetarea de viaţă a d-lui Henri Launay, un vechiu şi conştiincios funcţionar al C. F. R. regretat de toţi.

De eri se află în localitate o misiune ucraniană, compusă din ofiţeri superiori Eugen Filipovici şi Crecovski.

Se aduce la cunoştinţa tuturor membrilor Societăţei Veteranilor de război grade inferioare, că în ziua de 29 Iunie est. v. (Sf. Petru şi Pavel), este convocată adunarea Generală Ordinară pentru fine de an.

La ordinea zilei fiind darea de seamă a mersului societăţei din cursul anului cum şi toate chestiunele ce conform statutului urmează a fi puse la cunoştinţa adunărei Generale.

Repatrierea prizonierilor români, care se mai află în Rusia şi Italia, va începe în curând.

Din cauza inundaţiilor din Oltenia, trenul Simplon continuă să circule prin Predeal.

O delegaţie a Uniunei Sindicatelor Comerciale şi industriale, compusă din dr. Căpăţînă şi Constantiu, s'a prezintat primarului, intervenind a se renunţa la impunerea de taxe maximale pe alimente.

Orfelinatul Evreesc-Iaşi, am publicat la timp apelul lansat de un comitet de doamne pentru înfiinţarea unui orfelinat evreesc la Iaşi.

Mişcătoarele cuvinte ale comitetului de iniţiativă relevă cu drept cuvânt că societatea Ocrotirea Orfanilor de războiu este în imposibilitatea de a îngriji în totalitate de marele număr de copii rămaşi pe drumuri muritori de foame.

Iniţiativa particulară trebue să complecteze măreaţa operă pornită de sus zisa societate şi să dea îngrijire şi directivă sănătoasă de viaţă acestor nenorociţi pentru a-i transforma în elemente utile societăţei.

La acest inimos apel al comitetului de iniţiativă au răspuns un mare număr de inimi caritabile aşa că suma colectată până astăzi depăşeşte suma de şapte sute mii lei.

Dintre donatorii mai principali cităm Joint Distribution Committée 132.000 lei. Erezii Pauline şi Moritz Gelber 100,000; Amalia şi Isak Geltzer 80,000; Betty şi Moritz Wachtel 40,000; Dora şi Leo Gheler din Milano 40,000; Bernard Kaufman 24 000; S. O. Gresswald 20,000; farm. H. Blumenfeld 12,000; E. I. Brener 12,000 lei.

Comitetul este convins că populaţiunea va continua să-şi dea tributul său pentru această operă de bine facere şi va continua a da pe rând publicităţii lista donatorilor.

După cum au anunţat lucrătorii bărbieri declarând greva, au părăsit aseară lucrul.

GRADINA ŞI SALA
CINEMA ELISABETA

Reprezentaţiile serale la timp favorabil au loc în grădină

Matineurile obişnuite au loc la Teatrul Elisabeta

LA ORA 3 ŞI 5 JUM.

Astăzi JOI 24 Iunie 1920

TRIUMFALUL SUCCES

CARE RESUNĂ IN LUMEA INTREAGĂ

A 2-a şi ULTIMA SERIE

TARZAN

Această a 2-a şi ultima serie care cuprinde „Romanul lui Tarzan" e mult superioară seriei I-a, ce am arătat-o. Aci Tarzan desfăşoară o putere care uimeşte pe spectatori. Forţa uriaşă a lui Tarzan face să trăim vechile basme. In el se intruchipează figurile legendare ale lui Sfarmă-Peatră, Strâmbă-lemne etc.

Dar TARZAN e un adevăr.

Elmo Lincoln, care joacă acest rol, trăeşte, în America de Sud, supranumit acolo Goliatul modern.

Întreaga această serie — 5 ACTE MARI — e de cea mai înaltă morală, cuprinzând situaţii din cele mai zguduitoare şi scene din cele mai instructive.

Drama captivează de la început până la splendidul ei deznodământ.

Din această ultimă serie, fiecare spectator se va convinge că

TARZAN ESTE SUPERIOR TUTUROR FILMELOR

apărute până astăzi.

LICEUL „M. KOGĂLNICEANU"

Str. Carol 23

LECŢII DE PREGATIRE PENTRU ELEVII DE CURS SECUNDAR ŞI PRIMAR

Se deschid pe ziua de 5 Iulie. Inscrierile se fac în orice zi între 8—12 şi 4—7 la cancelaria liceului.

NUMAI CÂTEVA ZILE

ne mai despart de

TRAGEREA LOTERIEI Presei Române

Nu e deci vreme de perdut. Biletele se găsesc la

„PROVIDENŢA"

str. Ştefan cel Mare 36

Magazin de Coloniale şi delicatise

— Str. I. C. Brătianu 172 —

(lângă Hotel Binder)

Unt delemnuri de floarea soarelui Lei 10 Kgr.

Sardele fine „ 5 cutia

Untdelemn de măsline 32 Kgr.

Cafea Măritnică „ 40 „ precum şi orice articole de coloniale.

MAI EFTIN CA ORI UNDE

BODEGA DEALUL PANCIULUI

— Str. I. C. Brătianu 172 —

(lângă Hotel Binder)

Asortatat cu vinuri din cele mai renumite podgorii din ţară.

Preţurile cele mai reduse vizitaţi spre a vă convinge.

Prezicătorul Român „Săvescu"

Numai 5 zile în localitate mai face orice fel de preziceri serioase str. Sărărie No. 92 Iaşi.

INŞTIINŢARE

Persoanele care din cauza ploilor torenţiale nu şi-au ridicat biletele Loteriei Presei Române, sunt rugate să treacă pe la „Providenţă"

— Str. Ştefan cel Mare No. 36 —

VASILE AGAPI

institutor, şcoala „Gh. Asachi" strada Negruzzi 4, prepară copii pentru liceele militare, şcoli normale, seminarii şi licee.

MACULATURĂ

ziare vechi de vânzare. A se adresa la Agenţia de Publicitate I. Brănişteanu, str. Mârzescu No. 17.

De Vânzare

Şine şi vagonete Décauville, proprietate a erezilor defunctului S. Dancu-Schnirer, depozitate lângă Gara Liteni.

A se adresa d-lui avocat M. C. Drăcşineanu, Iaşi, strada Cuza-Vodă 44.

Examenele de declamaţie. La Conservator, a avut loc, luni, examenul clasei de declamaţie a d-lui Em. Manoliu, în prezenţa d-lui Mihai Codreanu, delegatul ministerului de culte, Ciolan, directorul conservatorului şi Th Burada.

Asistă multă lume.

Se constata multă muncă depusă de d. Manoliu, dragoste pentru artă de elevi şi eleve.

Cu multă inimă d-ra Stupcanu. a recitat „Pe Prag" de Vlahuţă.

D. P. Varduca, elev de anul al doilea a fost ascultat şi urmărit cu atenţiune în „Satira a 3-a" de Eminescu.

D. Varduca a găsit justa intonaţiune şi a dat dovadă de un foc sacru real.

S'au reprezintot apoi mai multe piese. Remarcăm un act din „Andromaka", în care au excelat d-ra Arabu, care are un temperament deosebit pentru tragedie, şi d. Varducz un necontestat talent.

Greutăţile interpretărei au fost trecute de elevi cu multă uşurinţă şi interpretarea a fost justă.

In „Noaptea furtunoasă", d. Antoniu, a'a dovedit de pe acum ca un talent deosebit pentru comedie, şi a dat rolului Dumitrache o interpretare naturală, de un comic irezistibil

D. Antoniu va deveni, de sigur, un actor de valoare.

In „Fântâna Blanduziei", d-ra Apostol în Getta, d. Stamate în Geilu, d ra Melinte în Neera şi d. P. Varduca în Horaţiu au răspuns aşteptărilor.

D-ra Barger, a recitat versuri cu multă gingăşie.

In general a fost un examen reuşit,— şi de sigur mulţi elevi şi multe din eleve, pot cu încredere să se devoteze artei dramatice.

Vom vorbi mâine de clasa d-lui Mihai Codreanu. D.

La cercul didactic.—Şedinţa de aseară a cercului didactic, a prezintat o deosebită importanţă.

Şedinţa s'a deschis la ora 6 seara, sub preşedinţia d-lui I. Simionescu.

Preşedintele comunică adunărei, că peste câteva zile urmează să sosească în localitate un mare număr de profesori din Belţ şi roagă să li se facă cea mai călduroasă primire.

Se intră la ordinea zilei.

Se ia în discuţie chestia situaţiei materiale a corpului didactic, pentru a se preciza dacă să se ceară îmbunătăţirea momentană a situaţiei triste materiale; sau înfiinţarea statutului funcţionarilor.

Se naşte o vie discuţiune în jurul acestei chestiuni, la care iau parte d-nii Simionescu, Gheorghiu, Diaconescu, Cădere, Bratu, Atanasiu, Barbu, Andriescu şi Stamboliu.

Se precizează la [illegible], ca pentru moment cercul didactic să adereze la memoriul cercului profesoral din Bucureşti cu privire la situaţia materială, dar în acelaş timp să se stăruie pentru înfiinţarea statutului funcţionarilor.

D. Simionescu face apel la membrii, de a lua parte la concertul ce are loc Joi seara la Teatrul Naţional şi dat de elevii şcoalei normale din Soroca, pentru mărirea fondului lor de excursiune.

Pentru primirea membrilor corpului didactic din Bălţ, se alege o comisiune, din care fac parte mai mulţi profesori şi două profesoare.

Şedinţa se ridică la ora 8 seara.

Universitatea din Iaşi având de transportat 22 (două zeci şi două vagoane de cărbuni de la Ásău-Comăneşti la Iaşi, pentru nevoile mai multor şcoli din localitate şi dorind a da în antreprizâ transportarea lor. aduce aceasta la cunoştinţa doritorilor de a prezenta la cancelaria Rectoratului Universităţii, în ori-ce zi de lucru, între orele 9—12 p. m. unde vor lua, de la d. Rector toate informaţiunile necesare.

Din partea d-lui Ilie Heresciu, invalid de război şi agent special de siguranţă, ne adresează o scrisoare prin care arată că este calomniat de ziarul „Unirea" când acesta îi atribue legături cu bolşevicii şi incorectitudini în serviciu.

D. Heresciu arată că tatăl său a fost veteran din 1877, iar d-sa şi-a dat sângele pentru patrie în acest război. Cât despre activitatea sa profesională, ea este bine cunoscută şi apreciată de şefii săi, iar „Unirea" ar trebui să se ocupe de lucruri mai serioase şi să nu calomnieze lumea.

Bibliografie.—„Ideea Europeană" anul II, No. 43, cu un studiu al d-lui Vintilă Brătianu asupra învăţămintelor votului obştesc.

— In cursul acestei săptămâni apare No. 2 din revista „Umanitatea", cu un foarte bogat şi deosebit de interesant material social, ştiinţific şi literar.

Acest număr va oferi cetitorilor surpriza reapariţiei şi publicistică a unui mare scriitor român.

Organizaţia sionistă aduce la cunoştinţa doritorilor de a învăţa limba ebraică, că la 1 Iulie se deschide al 3-lea curs, în vederea căruia se primesc înscrieri la sediul Organizaţiei din strada I. C. Brătianu 166, zilnic între orele 10—12 a. m. şi 2—7 p. m.

La depozitul Iormal Badareu (bariera Păcurari) se vinde din struguri nemanaţi: vin alb 7 lei litru vin roş 5.50 lei litru. Dar numai de la 30 litri în sus.

Epitropia Generală a Casei Spitalelor şi Ospiciilor Sf. Spiridon Iaşi. Aduce la cunoştinţa generală că în ziua de 14 Iulie a. c. ora 10 a. m. va ţine licitaţie publică cu oferte închise în cancelaria Spitalului „Precista Mare" din Roman, pentru darea în întreprindere a lucrărilor de reparaţiuni necesare susziseului spital.

Valoarea totală a lucrărilor după devis este de 45000 lei.

Pentru a fi admişi la licitaţie, concurenţii vor depune o garanţie de 2000 lei în efecte sau numerar, iar garanţia definitivă va fi de 3000 lei.

Devizul, caetul de sarcini şi condiţiunile generale pentru întreprinderi de lucrări publice se pot vedea în ori ce zi de lucru în cancelaria spitalului „Precista Mare" din Roman.

Dispoziţiunile art. 72—83 din legea Contabilităţei generale, vor fi aplicabile la această licitaţie.

Sala şi grădina ELISABETA.— Astăzi în matineuri şi seara *a 2-a şi ultima serie* din **TARZAN**, mare dramă de aventuri (5 acte). Superioară părţei I-a, această ultimă serie capţivează de la primele scene până la splendidul ei deznodământ.

In curând: AVENTURILE UNEI REGINE.

GHIZELA BERCOVICI
LEON MARCOVICI
LOGODIŢI
Iaşi
In locul ori cărei alte înştiinţări

FIAT Auto-Camion

35 H. P. de vânzare.

Se poate vedea în str. Nicolina 38.

Serviciul telegrafic şi telefonic
AL ZIARULUI „OPINIA"

ACŢIUNEA OPOZIŢIEI

Bucureşti. — Parlamentarii ţărănişti s'au întrunit aseară la clubul Astoria şi au redactat textul declaraţiunei care va fi citită peste două zile în Parlament.

De-asemenea partidul naţional a convocat pe membrii comitetului executiv la o consfătuire. S'a discutat chestiunea blocului opoziţionist, hotărîndu-se *lupta comună a întregei opoziţii,* **rămînînd însă ca partidul naţional să-şi păstreze şi mai departe caracterul de organizaţiune politică independentă.**

CONDAMNARE

Bucureşti.—Curtea Marţială a corpului II, a condamnat în contumăcie pe socialistul Barbu Eftimiu la 10 ani muncă silnică pentru complot contra siguranţei statului.

Examene în prezenţa Suveranului

Bucureşti.—M. S. Regele a asistat la examenele şcolilor militare de infanterie care s'au ţinut la Câmpina.

DUEL

Bucureşti.—D. Duiliu Zamfirescu a provocat la duel pe ziaristul Raul Crăciun, pentru atacurile pe care acesta i le-a adus prin ziarul „Epoca".

Femeile la comună

Cernăuţi.— Doamna Tatiana Grigorovici, soţia fruntaşului socialist d. senator Gh. Grigorovici, a fost aleasă membră în comisia interimară a comunei Cernăuţi.

ŞEDINŢELE PARLAMENTULUI

— Scandal la Cameră pe chestia Bujor. — Schimbarea în preşidenţia Senatului. —

Bucureşti. CAMERA. — Pe banca ministerială d-nii general Averescu, Argetoianu, Greceanu, Goga, Tazlaoanu şi Sergiu Niţă.

D. Gh. Cristescu, socialist, cere aducerea deputatului M. Gh. Bujor la şedinţele Camerei. Deputatul averescan C. C. Brăescu protestează în astfel de termeni, încît un enorm scandal se produce. Cu mare greutate liniştea a putut fi restabilită.

Se trece apoi la discuţia asupra situaţiunei deputaţilor supleanţi, cu care ocazie un viu incident se naşte între d-nii N. Iorga şi Duiliu Zamfirescu, pe o chestie personală.

Se continuă cu validările. Deputaţii socialişti, inclusiv d. N. D. Cocea, au înmînat preşedintelui Camerei o cerere scrisă pentru aducerea lui Bujor la şedinţe.

Mîne se va relua discuţia asupra cazului Bujor.

*

SENATUL — Au fost aleşi vicepreşedinţi d-nii Ştefan Meitani, Taravski şi T. Mihaly.

Preşedintele d. general Coandă, a declarat că renunţă la această demnitate în favoarea d-lui N. Alecsandri, senator basarabean.

Iar diplomaţia polonă!

Bucureşti.— Aflu pe cale oficială că o misiune diplomatică poloneză, sub conducerea ministrului Skapski, va sosi curând în România.

TULBURĂRI IN TURCIA

Bucureşti.— Se telegrafiază din Constantinopol că acolo s'au produs mari mişcări antigreceşti şi excese contra populaţiunei eline.

Kemal Paşa se află în drum către capitala Turciei.

RĂZBOIUL RUSO-POLON

CHIŞINAU. — Comunicatul Oficial bolşevic din 20 Iunie:

FRONTUL DE NORD.— La sud-est de Poloţk, în raionul căei ferate, trupele noastre au respins puternice atacuri inamice.

FRONTUL WOLHINIEI. — In regiunea Recita trupele noastre, sub focul ucigător al inamicului, au forţat trecerea rîului Nipru, printr'un viguros atac, şi au ocupat Reciţa.

FRONTUL UCRAINEI. — In direcţiunea Krostev, înaintarea noastră continuă.

In direcţia Proscurow am ocupat oraşul Viniţa şi continuăm înaintarea spre Proscurow.

DIPLOMATICE

Bucureşti. — D. Teleman va fi numit agent diplomatic al ţărei la Cairo.

*

D. Toma Stelian va fi numit membru în comisiunea dunăreană.

*

D. Derussi, noul secretar general la ministerul externelor, este aşteptat să sosească în Capitală.

CUMPĂRAŢI

Drejdie Bragadiru, *cea mai veche şi cea mai renumita fabrică din ţară.*

DEPOSIT CENTRAL LA

„Magasinul de Coloniale — şi Delicatese" —

strada I. C. Brătianu 172, (lângă Hotel Binder).

BĂILE OGLINZI
(JUD. NEAMTZ)

situate în cea mai frumoasă, poziţiune.

Băi minerale cloruro-sodice şi bromurate din cele mai concentrate.

Suverane contra rheaumatismului, gutei, limfatismului, scrofulozei, rachitizm chloro-anemie, neurastenie, etc.

Hotel mare, Vile, Restaurant reparate şi din nou aranjate.

Medicul Băilor profesor Dr. Bejan

Sezonul Băilor: 14 Iunie—15 Septembrie. :: :: PREŢURI REDUSE ::

Concensionar, OCTAV IONESCU
Băile-Oglinzi

Se govrează

Convenabil orice ştofe şi mătăsuri la d-na Clara Singer str. Cuza-Vodă 34.

ANUL XVI-lea No. 3948

ABONAMENTE
UN AN
ŞASE LUNI
TREI LUNI

ADMINISTRAŢIA
Iaşi. — Gh. Mârzescu 17

— — TELEFON No 200 —

BIBLIOTECA UNIVERSITATII IAŞI
Biblioteca Universităţei Iaşi

50 bani numărul

OPINIA

ZIAR POLITIC COTIDIAN.

DUMINICA 28 IUNIE 1920

ANUNCIURI
Se primesc la
AGENŢIA DE PUBLICITATE
I. BRÂNISTEANU
— — Str. Gh. Mârzescu 17 — —
Concesionară exclusivă a publicităţei

Un numar vechiu 1 Leu

D. Take Ionescu izolat!

— Chestiunea mesagiului. — Colaborare cu Polonezi. — Un important consiliu de miniştri —

Două fapte au survenit în ultimul timp, care pun in discuţie situaţia ministerului de externe faţă de restul guvernului.

Primul. Insistenţa pe care o pune Adevărul—ale cărui legături cu d. Take Ionescu sunt notorii — în a sublinia că mesagiul a fost ireverenţios cu Aliaţii şi că lucrul nu s'ar fi întîmplat dacă mesagiul n'ar fi fost întocmit înainte de a fi trebuit să fie întocmit, adică că n'a fost redactat de cine ar fi trebuit să fie redactat.

Al doilea. Că d. Take Ionescu — spre deosebire de cele afirmate de noi—ar fi partizanul unei colaborări cu Polonia.

Aşa pusă chestiunea ca merită oare-care lămuriri care vor restabili lucrurile ast-fel cum sînt.

*

Niminea nu contestă că d. Take Ionescu este convins, şi afirmă mereu această convingere, că Romînia trebuie să facă politica ei externă în concordanţă cu interesele generale ale Antantei. D-sa n'a afirmat însă nevoia unei acţiuni militare alăturea de Polonia.

Intr'adevăr, într'un consiliu de miniştri în care s'a discutat chestiunea externă, d. Take Ionescu a declarat că legătura noastră cu Antanta este indisolubilă, că următor acestor legături cu Antanta se impune o alianţă imediată cu Grecia pentru asigurarea graniţei de sud, cu Serbia şi Ceho-Slovacia în ce priveşte graniţa de Apus, cu Polonia în ce priveşte Rusia, cu care incontestabil ne socotim încă duşmani.

Intreg consiliu s'a arătat însă de o altă parte şi generalul Averescu a spus textual;

— „Politica cu Antanta, de acord. Dar cine este Antanta? Este Franţa sau Anglia? Fiind-că divergenţe'e dintre aceste două ţeri nu pot fi tăgăduite. Şi atîta vreme cît nu este clarificată situaţia dintre cele două mari puteri, Romînia nu poate face altă politică de cît expectativă ehibauită, care însă să constituie o afirmaţiune constantă de armonie cu toţi aliaţii.

Ast-fel, n'avem nici un interes să încheiem alianţe împotriva Rusiei. Tocmai fiind-că ne este adversară nu trebuesc sporite greutăţile cu atît mai mult cu cît pentru cel puţin cinci zeci de ani primejdia din această parte nu ne aşteaptă.

Alianţă cu Grecia, acum cînd probabil că se porneşte un război Greco-Turc nu ne poate surîde, cît despre o alianţă cu Serbia şi Ceho-Slovacia împotriva Ungariei, nu văd interesul. Dacă Ungaria ne va ataca, de la sine vor sări aceste două ţeri. In orice caz propunerea trebuie să pornească de la ele.

Un alt fapt trebuie să ne preocupe: grabnica reluare de relaţiuni diplomatice şi comerciale cu Germania. Este un mare interes pentru economia noastră naţională".

*

Aceste spuse ale noastre sunt riguros exacte. Faptele invederează într'adevăr o divergenţă între ministrul de externe şi restul guvernului o explică notele acre din „Adevărul" că mesagiul s'a făcut vinovat de o inadvertenţă faţă de aliaţi. Ele nu justifică însă acuzarea că d. Take Ionescu s'a declarat partizan al unei acţiuni militare alăturea de Polonia. A cerut alianţă pentru viitor. Intre aşa ceva şi o acţiune militară este o mare distanţă.

Totuşi, un răspuns a fost dat de amicul Renovatus prin „Opinia". Azi citesc cu surprindere în „Unirea" că sînt invitat a răspunde eu însumi articolului în chestiune prin chiar coloanele ziarului Dv. Mai mult încă, dv. ţineţi să adăogaţi că articolul „Un plagiator", prin care am atacat, a fost scris de „un colaborator extern", şi că sînt ţi dispus a-mi acorda chiar dreptate, în urma răspunsului pe care mi-l solicitaţi, şi care dealtfel aş fi putut să vă obligă a mi-l publica în virtutea dreptului de apărare.

Evandru, autorul articolului, deschizând dicţionarul Larousse ar fi putut ceti: plagiator, autor care dă ca al său, ceea ce a furat dela altul. Aceasta i-ar fi fost destul ca să se oprească la timp şi nu ar mai fi putut scrie că a plagia însemnă „a rezuma cu perseverenţă capitole întregi din manualele didactice".

Rolul şcoalei e de a da elevilor cunoştinţe, pe care să le poată utiliza oricînd şi care să-i ajute a ajunge ei înşăşi propagatori ai culturii.

In articolele mele nu am pretenţia că am emis teorii originale de drept constituţional. Şi dacă autorul articolului din „Unirea", un începător hazardat în publicistică, ar fi citit şi tratatele de drept constituţional ale lui Stere, Duguit şi Esmein ar fi constatat că evoluţia istorică a statului britanic, evoluţia constituţiei engleze, şi multe alte capitole încă, coprind în fond aceleaşi idei expuse sub o altă formă. Lucrul de altfel e foarte natural, ori cît i s'ar părea de curios lui Evandru, pentrucă istoria politică a Angliei şi evoluţia constituţiei britanice nu pot avea decât o singură faţă.

Dacă eu sînt plagiator, atunci şi Disescu şi Stere, Duguit, Esmein, şi toţi autorii de drept constituţional sînt plagiatori.

Şi e curios că tocmai Evandru mă acuză că „rezumez" pe alţii. Nu-şi aminteşte d-sa că a mai publicat în „Unirea" un articol intitulat „Rolul social al studenţimii" şi iscălit cu numele adevărat: Emil Puşcaru.

Despre ideile cuprinse în acel articol, mi-a recunoscut d-sa singur pe sălile Universităţii că sînt copiate, fără a spune însă, şi într'un mod prea evident, după propunerile originale ale distinsului profesor I. Simionescu, făcute în conferinţa ţinută de d-sa la societatea studenţilor în ştiinţi.

Aşa dar..

Cu deosebită consideraţie
N. Pascu

Iaşi, 23 Iunie 1920

Câteva note

„Mişcarea" an nţă că ziarul nostru fiind condus de oameni fără răspundere nu va mai sta de vorbă cu noi.

Regretăm acest lucru pentru cei ce vorbesc în acest ziar în numele partidului liberal. Cât despre cei ce fac oficiul de redactori la „Mişcarea" şi conducători ai „Gărzei conştiinţei naţionale", lucrul ne face plăcere.

*

Ştiri din Paris anunţă că statuia lui Apollon din parcul Versailles ameninţă să se prăbuşească.

Curioasă coincidenţă. Faptul se petrece în momentul când avocaţii sunt pe cale de a subscrie pentru rădicarea, în faţa palatului de justiţie, a unei statui a lui Adonis.

Statuia urmează să redea chipul procurorului Iorga.

*

Zilele aceste, cu ocazia apelului sergenţilor de stradă, d. procuror Iorga îi va trece în revistă pentru ca ei să ia cunoştinţă de înfăţişarea d-sale şi să nu mai omită în viitor a-l saluta.

Se va distribui apoi sergenţilor o fotografie a d-lui procuror Iorga pentru memorare.

Ast-fel vor fi evitate procesele de ultragiu cu care procurorul Iorga a ameninţat pe sergenţi dacă nu-l vor saluta.

BLANZY

INFORMAŢIUNI

✱ Este caracteristic faptul pe care-l anunţă ziarele din Bucureşti cu privire la plecarea din ţară a misiunei franceze pentru organizarea marinei noastre.

Se ştie că misiunea pleacă întru cât guvernul actual, cu toate promisiunile guvernelor anterioare Brăteanu, Vaitoianu şi Vaida, a pus întârziere în a contractare şi că este dispus a primi propunerea unei misiuni engleze, venită de curând în ţară, în acelaş scop.

Faptul e caracteristic în primul loc pentru că guvernul nostru se află pus mereu în încurcătură de propunerile când ale francezilor când ale englezilor.

Mai e caracteristic—prin faptul concurenţei permanente şi divergenţelor constante dintre francezi şi englezi.

✱ *Conducătorii noştri politici sânt puşi în situaţia de a se pronunţa în mod făţiş faţă de constantele divergenţi între englezi şi francezi.*

Astfel, d. Take Ionescu este partizanul hotărât al Franţei; d. Al. Marghiloman este Anglofil pur sânge; cât despre d. Ionel Brăteanu este anti englez dar nu-i francez necondiţionat fiindcă d. Take Ionescu l'a luat înainte în astă privinţă.

Cu începere de azi, se pune în circulaţia trenul accelerat via Tecuci. Trenul pleacă din Iaşi la ora 9 şi 15 seara.

Tot de azi pleacă din nou trenul de 5 şi 15 via Paşcani.

Comisiunea centrală de despăgubiri din ministerul finanţelor, a luat măsuri ca să înfiinţeze noui comisiuni de despăgubiri acolo unde întîrzie rezolvirea declaraţiunelor din cauza numărului lor prea mare.

Membrii filialei din Iaşi a societăţei pentru profilaxia tuberculozei sânt convocaţi în adunare generală Duminică 27 Iunie ora 6 p. m. în localul Crucei Roşii, Toma Cosma 5, când se va discuta şi noua alcătuire a filialei. Dacă nu se va întruni numărul de membri cerut de statute, adunarea se va amâna pentru Duminica următoare 4 Iulie când se va ţine cu numărul de membri prezenţi.

Am anunţat la vreme hotărîrea lucrătorilor tipografi de a reacţiona faţă de procedeul întrebuinţat în ultimul timp de anumite persoane care cred că conflictele de idei pot fi rezolvate prin distrugerea tipografiilor.

Iată textul protestului sindicatului lucrătorilor tipografi, în această chestiune:

„Sindicatul lucrătorilor Artelor Grafice din Iaşi, întrunit în şedinţă extraordinară azi 23 Iunie în localul său din strada col. Langa, luând în discuţie recentele tulburări puse la cale de un număr infim de studenţi; având în vedere că rezultatul lor duce la suprimarea libertăţii presei şi la distrugerea uneltelor noastre de existenţă; că deşi lucrătorii tipografi au dus spiritul lor de toleranţă de a tipări în unele ziare locale cele mai grave insulte şi calomnii împotriva mişcării socialiste şi a conducătorilor ei, şi că departe ca adversarii mişcării noastre să ţină seama de aceasta, ei continuă insuliele cu tendinţa de a lovi direct în mişcarea legală şi de ordine a casei muncitoare:

HOTĂRĂŞTE:

„Ca în deplină solidaritate cu toate sindicatele muncitoreşti, să pue stavilă, prin ori-ce mijloace i-ar sta la îndemînă, atentatelor ce s'ar mai proecta împotriva libertăţii tiparului, aceasta nu numai ca cetăţeni, ci şi ca meşteşugari, de pe urma căreia îşi câştigă cinstit existenţa".

(Urmează semnăturile)

Putem adăoga că lucrătorii tipografi sînt decişi a recurge chiar la grevă generală, la cel dintâi act de devastare ce s'ar comite asupra tipografiilor.

✱ Ministerul instrucţiei a decis ca în anul acesta, lefurile şi accesoriile cuvenite membrilor corpului didactic pe lunile de vacanţă, să se elibereze lunar şi nu pe ambele luni de odată ca în trecut.

✱ La 15 Iulie, elevii Liceului Naţional vor face o excursiune la Putna.

Fie care elev are a avea asupra sa suma de 150 lei şi mâncare rece pentru o zi şi jumătate. Elevii săraci vor fi ajutaţi.

Excursiunea va dura trei zile.

Examenele de declamaţie. Marţi au avut loc examenele de fine de an la clasa de declamaţie a d-lui Mihai Codreanu, ramplasat în acest an prin artistul Cârjă, însă sub supravegherea d-lui Codreanu.

Rezultatul e cât se poate de frumos, şi cu atât mai interesant, cu cât elevii şi elevele sunt din anul intâi şi al doilea, cu alte cuvinte, începători.

S'au reprezentat acte din piesele Instinctul, Dezertorul, Napasta şi altele.

In primul rând trebue relevat pe d-ra *Lydia Preun*, care a intreprtat diferitele role, nu numai cu talent, dar cu un temperament artistic, ce-ţi dădea iluzia că avem înaintea noastră nu o elevă, ci o adevărată artistă.

Imediat vine elevul *Chirovăsuţă*, un necontestat talent, care a pus în interpretarea diferitelor role o căldură comunicativă şi un talent real.

D-ra *Cronvald* a intreptat rolele sale cu o gingaşă deosebită şi dând dovadă de o dicţie corectă.

D-nii Ionescu, Opriş, Lupescu, şi d-ra Grădinescu, au contribuit cu mult la succesul acestor examene.

Producţia de fine de an, ce va avea loc la teatrul Naţional, ne va da prilejul să mai complectăm părerilor noastre, cu privire la ambele clase de declamaţiune.

✱ Mai mulţi prieteni şi ziarişti, au luat aseară masa comună cu d. Rudolf Suţu, cu prilejul numirei sale ca epitrop al Sf. Spiridon.

Au luat parte, între alţi, d-nii Mihai Negruzzi, Preşedintele Comisiei interimare, Cilibidache, Borcea, Tofil şi Grigoriu, ajutor de primar, Mihai Codreanu, directorul Teatrului Naţional, Manu, Axinte, Faur, Savul, Miltiade, Virgil Şerban, apoi ziariştii Manoliu, Miereanu, Niţescu, Max Caufman etc.

S'au rostit cuvântări ocazionale şi orele au trecut într'o mare animaţie în sărbătorirea iubitului coleg Rudolf Suţu.

✱ La 13 Iunie a dispărut din localitate copilul Eugen Teodorescu, fiul arhivarului de la Prefectura de judeţ.

Cercetările familiei au rămas până acum infructuoase.

La liceul naţional elevii pregătiţi în particular, depun azi examenul de muzică.

D. Pogonatu, Prefectul judeţului, lucrează actualmente, la întocmirea unor budgete reale pentru comunele rurale.

In acest scop, au sosit în localitate administratorii de plasă notarii şi delegaţiuni ai comisiilor interimare.

D. Pogonatu a introdus în aceste budgete îndemnizare de chirie pentru funcţionari si îndemnizare de scumpete pentru notari şi va face toate intervenţiile pentru a se aproba aceste îmbunătăţiri.

Sindicatul ziariştilor ieşeni, a hotărît să dea o serbare cîmpenească cu bal, ce va avea loc la 10 Iulie în grădina Copou.

Faţă cu marile pregătiri ce se fac, succesul e pe deplin asigurat.

Ştirile din judeţ arată, că ploile n'au cauzat pînă azi nici un rău simţitor.

Serbarea de fine de an la Liceul Naţional are loc, Duminică 27 a lunei, ora 10 dimineaţă.

D. Cilibidache, ajutor de primar, în urma unei consfătuiri, a fixat noi preţuri maximale la restaurante, care au fost divizate în trei clase.

Duminică 27 Iunie ora 4 p. m. va avea loc la şcoala normală „Vasile Lupu" producţia şcolară de sfârşit de an.

✱ Mai mulţi demobilizaţi din localitate ni se plâng că cancelaria Mobilizării Reg. 13 Infanterie a fost mutată la Cernăuţi zilele acestea, aşa că ei având diferite cereri de rezolvit sunt nevoiţi a se deplasa la Cernăuţi.

Tot odată ei ne atrag atenţia că cu ord. No. 351 al M. S. M. se hotărâse ca P. S. şi Mobilizarea să rămâe pe loc.

Supunem cazul celor în drept cu speranţă că se va da o soluţie echitabilă pentru aceşti oameni.

✱ *Banca „Uniunea Română" şi-a mutat birourile ei în strada Ştefan cel Mare No. 52 (vis-a-vis de Banca Naţională) în etaj.*

INSEMNARI

POLITICĂ ECONOMICĂ POLIŢISTĂ

Ziarele inregistrează textul unui apel al prefectului poliţiei Capitalei, privitor la grevele muncitoreşti.

In acest apel se arată îngrijorarea faţă de dezechilibrul economic şi social pe care îl aduc grevele şi se indică soluţiuni pentru stabilirea unei producţiuni normale.

Dacă îngrijorarea exprimată este perfect legitimată, în schimb soluţiunea propusă este cu desăvârşire detestabilă.

In adevăr, d. prefect invită publicul să se inscrie în registrele poliţiei, indicând meşteşugul ce fie care ar fi dispus să-l exercite, înlocuind pe lucrătorii care s'ar pune în grevă şi dînd sprijin „micului număr de lucrători conştienţi care au continuat şi continuă a-şi face datoria şi cărora trebue să le păstrăm o adâncă recunoştinţă pentru tot ce au făcut până azi".

Soluţiunea este mai întâi nepractică, întrucât nu socoteşte realitatea forţelor de muncă. Astăzi mai mult ca oricînd se simte lipsa braţelor. Fiecare om este ocupat într'o ramură de activitate în complexul funcţiunei sociale. Şi atunci, cine ar putea înlocui pe greviştii? Pentru o asemenea înlocuire ar trebui să se înceteze munca în alte direcţiuni. Şi care ar fi rezultatul? Greviştii disponibili să treacă în locul înlocuitorilor lor? O asemenea imprejurare nici n'ar avea sens şi nici n'ar favoriza producţiunea în direcţia specializărei.

Disponibili pentru înlocuirea greviştilor ar fi numai „aristocraţii". Dar aceştia nici odată nu vor consimţi în mod serios la muncă.

In al doilea rând, chiar dacă s'ar găsi înlocuitori pentru greviştii, aceasta n'ar face decât să invenineze raporturile în societate şi să pue în permanenta stare de ostilitate diferitele categorii ale populaţiei. Şi acest fapt ar dezlănţui o înăsprită acţiune de autoritate şi o primejdioasă tulburare. Aşa dar, pe lângă disensiunile inerente regimului economie, burghezia guvernantă ar ajunge să înăsprească şi mai mult lupta socială, tocmai când invocă şi propovăduieşte solidaritatea socială.

Dealtfel un exemplu în acest sens găsim tocmai în cele ce provocă admiraţia prefectului Capitalei: în sindicaliştii galbeni. Aceştia nu numai că nu şi-au asigurat „o adâncă recunoştinţă", dar au încurcat totdeauna lucrurile. Autorităţile credeau că pot înfrânge pe greviştii cu ajutorul galbenilor, şi aşa se prelungeau conflictele pentru a se ajunge în cele din urmă la soluţii care puteau fi luate din capul locului, cruţindu-se o compromitere inutilă a producţiunei. Şi apoi toţi suntem din aceiaşi stofă. S'a dovedit că nici galbenii nu sunt tocmai aşa de bisericoşi. Ba dinpotrivă.

Şi iată de ce este detestabilă soluţia d-lui general Nicoleanu, prefectul poliţiei Capitalei. Dacă d. general ar face minunea să înţeleagă realitatea socială şi să răsfoiască volume de specialitate, ar găsi soluţia asigurărei materiale a vieţii omeneşti într'un sistem al dreptăţii.

Renovatus

UN RĂSPUNS „UNIREI"

In privinţa acuzaţiunei de plagiat adusă prin ziarul „Unirea" colaboratorului nostru d. N. Pascu, numitul ziar s'a declarat gata a publica şi răspunsul d-lui Pascu.

Intr'adevăr, răspunsul solicitat a apărut în „Unirea" de aseară dar cu modificări redacţionale la textul original al d-lui Pascu.

Fără a califica procedeul ne limităm a da mai jos textul exact şi complect al scrisoarei adresată de d. Pascu direcţiei ziarului în chestiune:

Domnule Director,

La acuzările calomnioase adresate mie prin No. 86 a ziarului dv. nu am ţinut să răspund, pentrucă orice om serios putea să judece netemeiniciile acuzărilor aduse, din chiar articolul care le cuprindea.

Mi-a fost dat de amicul Renovatus prin „Opinia". Azi citesc cu surprindere în „Unirea" că sînt invitat a răspunde eu însumi articolului în chestiune prin chiar coloanele ziarului Dv. Mai mult încă, dv. ţineţi să adăogaţi că articolul „Un plagiator", prin care am atacat, a fost scris de „un colaborator extern", şi că sînt ţi dispus a-mi acorda chiar dreptate, în urma răspunsului pe care mi-l solicitaţi, şi care dealtfel aş fi putut să vă obligă a mi-l publica în virtutea dreptului de apărare.

Evandru, autorul articolului, deschizând dicţionarul Larousse ar fi putut citi: plagiator, autor care dă ca al său, ceea ce a furat dela altul. Aceasta i-ar fi fost destul ca să se oprească la timp şi nu ar mai fi putut scrie că a plagia însemnă „a rezuma cu perseverenţă capitole întregi din manualele didactice".

Rolul şcoalei e de a da elevilor cunoştinţe, pe care să le poată utiliza oricînd şi care să-i ajute a ajunge ei înşăşi propagatori ai culturii.

In articolele mele nu am pretenţia că am emis teorii originale de drept constituţional. Şi dacă autorul articolului din „Unirea", un începător hazardat în publicistică, ar fi citit şi tratatele de drept constituţional ale lui Stere, Duguit şi Esmein ar fi constatat că evoluţia istorică a statului britanic, evoluţia constituţiei engleze, şi multe alte capitole încă, coprind în fond aceleaşi idei expuse sub o altă formă. Lucrul de altfel e foarte natural, ori cât i s'ar părea de curios lui Evandru, pentrucă istoria politică a Angliei şi evoluţia constituţiei britanice nu pot avea decât o singură faţă.

Dacă eu sînt plagiator, atunci şi Disescu şi Stere, Duguit, Esmein, şi toţi autorii de drept constituţional sînt plagiatori.

Şi e curios că tocmai Evandru mă acuză că „rezumez" pe alţii. Nu-şi aminteşte d-sa că a mai publicat în „Unirea" un articol intitulat „Rolul social al studenţimii" şi iscălit cu numele adevărat: Emil Puşcaru.

Despre ideile cuprinse în acel articol, mi-a recunoscut d-sa singur pe sălile Universităţii că sînt copiate, fără a spune însă, şi într'un mod prea evident, după propunerile originale ale distinsului profesor I. Simionescu, făcute în conferinţa ţinută de d-sa la societatea studenţilor în ştiinţi.

Aşa dar..

Cu deosebită consideraţie
N. Pascu

Iaşi, 23 Iunie 1920

Intr'o chestie de onoare.

Faţă de modul cum d. Radu Demetrescu a crezut de cuvinţă să-şi păstreze demnitatea personală în conflictul cu d. avocat Florian, pe care d-sa singur l-a provocat, d. Florian ne transmite următoarea scrisoare a martorilor d-sale, d-nii Gh. Bărgănanu şi Stejăreţ Ionescu, ca răspuns la întâmpinarea d-lui Demetrescu prin „Unirea" de aseară:

Domnule Director,

Văzând scrisoarea d-lui Radu Demetrescu din „Unirea" de ieri—sîntem siliţi, în calitate de martori ai d-lui V. Florian, să recurgem la ospitalitatea ziarului Dvs. pentru a da publicităţii ultimile lămuriri ce le credem necesare în afacerea de onoare dintre clientul nostru şi d. Radu Demetrescu.

D-l Radu Demetrescu care după cum pretinde singur e „glumeţ" şi „puţin serios" a insultat o femee care nu se putea apara fiindcă probabil aşa înţelege d-sa să glumească. Prietenul nostru V. Florian cu tonul serios ce-l comporta asemenea fapte—i-a răspuns că-i va trimite martori. Acestea s'au petrecut Vineri 18 Iunie orele 8 p. m. In aceiaşi sară am fost însărcinaţi de prietenul nostru a cere reparaţia d-lui R Demetrescu.

Aveam 2 zile adică pînă la 20 Iunie orele 8 p. m. pentru a ne executa mandatul (Vezi Prevost-Jollivet pg. 200.

Subsemnaţii, ne-am prezentat Sâmbătă 19 Iunie orele 7 jum. p. m. la domiciliu indicat de adversarul clientului nostru, adică la consilieratul agricol — unde negăsindu-l i-am lasat o scrisoare perfect explicativă (op. cit p. 200). In aceeaşi sară pe la orele 8 p. m. întâlnindu-l l'am anunţat verbal pe un ton care nu putea să presupue gluma—să-şi constituie martori celace d. Demetrescu a convenit fiind în de comun acord ora şi locul întîlnirei.

Dar după o aşteptare de 2 zile am fost neveciţi să constatăm că d. R. Demetrescu nu şi-a putut ţine cuvântul dat fie că nu a găsit prieteni, care să-l reprezinte fie că nu a voit să glumească prin a şi expune persoana la o eşire pe teren.

Dosar nu s'a alcătuit insulta neavându-şi isvorul într'un document sau o scrisoare (Op. c. p. 199).

„Mandatul expres" despre care d-sa vorbeşte în scrisoare n'avea de unde să-l cunoască mai întâi pentrucă n'a existat şi al 2-lea pentrucă adevăratul mandat primit de noi nu l'am comunicat din lipsă de martori.

In cela ce priveşte mărturisirile cunoscutului care arătase perspectiva unei rezolvări comode şi probabil vizate numai de d. R. Demetrescu—acest cunoscut i-ar fi făcut un real serviciu dacă iar fi făcut un reai serviciu dacă iar fi explicat în ce caz şi pe cine îl aşteaptă ridicolul în asemenea împrejurări.

Epitetul pe care-l acordă martorilor cu atâta uşurinţă nu poate să ne atingă întrucât irresponzalitatea d-lui R. Demetrescu câştigată cu această ocazie ne sileşte să-l trecem cu vederea,

Astfel glumeţul d. R. Demetrescu si-a consolidat situaţia şi cu siguranţă că va obţine o „menţiune onorabilă" de la şefii săi politici pentrucă a reuşit să se facă irresponsabil şi deci... invulnerabil.

Primiţi etc.

※ Invalidul de război, d. Gh. Budu din str. Păcurari 53, întreabă Comitetul Crucei Roşii secţia Iaşi ce s'a făcut cu vagonul de haine trimis pentru orfani de către crucea roşie americană.

D. Budu crede a fi văzut acele haine puse spre vânzare la magazinul din str. Ştefan cel Mare No. 7—8.

Nu ne îndoim că se vor da lămuririle necesare.

După cererea Generală

※ Sala şi grădina ELISABETA.— Astăzi în matineuri şi seara *a 2-a şi ultima serie* din **TARZAN,** mare dramă de aventuri (5 acte). Superioară părţei I-a, această ultimă serie captivează de la primele scene până la splendidul ei deznodământ.

In curând: AVENTURILE UNEI REGINE.

※ BIBLIOGRAFIE.— A apărut zilele aceste *Iubire şi Ispăşire* poveste din vechea Indie de Doamna Elena Dr. Riegler.

Scrierea aceasta ne face să vedem în Doamna Riegler o scriitoare de un talent deosebit: descrieri minunate de peisage, monumente de artă, chipuri, costume; stări sufleteşti puternice, cugetări adânci; cunoştinţă amănunţită a lucrurilor a faptelor, imaginaţie bogată, putere de redare, limbă frumoasă.

Literatura noastră se îmbogăţeşte cu o operă de valoare prin scrierea Doamnei Riegler care va fi urmată de o a doua scriere cu subiect din ultimii ani ai calefatului din Spanie

RAŞCHELA FINKELŞTEIN
ANCIU S. ANCIU
LOGODIŢI

P. Jloae Iunie 1920

Felicitările se vor primi Sâmbătă 26 Iunis a. c. în casele d-lui Mihel Finkelştein P. Jloae.

MACULATURĂ

ziare vechi de vânzare. A se adresa la Agenţia de Publicitate I. Brănişteanu, str. Mârzescu No. 17.

Serviciul telegrafic şi telefonic

AL ZIARULUI „OPINIA"

Marea agitaţie muncitorească din Capitală

— Intâmplările de la Regie — Armata intervine — Femei maltratate şi rănite — Proclamarea grevei generale — Intrunirea de la „Dacia" — Instituirea unei anchete parlamentare — Suspendarea grevei. —

Bucureşti. — *Capitala a cunoscut ieri una din cele mai agitate zile prin care a trecut viaţa muncitorească. Faptele s'au întâmplat din cauza unor grave incidente produse la Regie.*

Iată cum au decurs lucrurile:

*

In urma pretenţiei galbenilor, directorul Regiei, contravenind ordinelor exprese ale guvernului, a eliminat un număr de lucrătoare greviste, cu toate că d. general Averescu dispusese să fie primiţi la lucru toţi greviştii.

Lucrătoarele, sprijinite de muncitorii roşi, au protestat contra măsurei direcţiei. De aici, incidente care au dat loc la intervenţia armatei. Femeile aflătoare în cabinetul directorului au fost bătute de ofiţeri, iar la încăierarea produsă în curtea fabricei, armata a tras focuri de armă. Unele femei au fost rănite, altele au leşinat, iar altele au avortat.

Nici o jumătate de oră n'a trecut de la întâmplările de la regie, şi lucrul a fost suspendat la toate atelierele din Capitală, iar muncitorii întruniţi în localul sindicatelor au proclamat grevă generală.

Domnea o fierbere cum nu s'a mai văzut în cele mai agitate zile ale Capitalei şi o mare întrunire publică a fost convocată pentru ora 4 p. m. în sala „Dacia".

Aici, venind deputaţii socialişti şi vestind că s'a instituit o anchetă parlamentară, greva generală a fost suspendată.

*

Astă-zi se lucrează în toate atelierele, afară de Regie unde a avut loc incidentul, iar comisiunea parlamentară şi-a început ancheta.

Din cauza grevei generale care începuse ieri, ziarele au apărut în format redus cu descrierea celor petrecute.

Mare scandal la Cameră

—Bătaie în toată regula—Atacul impotriva d-lui Mihalache—Incăierarea—Chestia scandalului de la Regie —

Bucureşti. — Noua Cameră a cunoscut ieri scandaluri care desigur n'au pereche în viaţa parlamentului romîn. Au răsunat injurături ca la Tirchileşti şi s'au scuimbat palme şi pumni.

Iată în mic, istoricul celor petrecute:

*

La începutul şedinţei, d. Inculeţ a făcut o declaraţiune cu privire la ilegala soluţie dată chestiunei deputaţilor supleanţi, după care d. Răducanu, vorbind despre alegerile de la Ismail, a întrebat dacă alesul este d. Nestor Ciucu takist, sau Nestor Cincu bulgarul din localitate.

D. Oancea, ales impotriva generalului Averescu, cere anularea alegerei de la Bohan pe motivul că preşedintele biroului electoral a refuzat să accepte candidatura opoziţiei, protestînd că numele propunătorilor figurează pe două liste. D. C. C. Bräescu susţine valabilitatea alegerei.

Voci: Să răspundă ministrul Ardealului.

D. Mihalache, avînd cuvîntul, se sue la tribună să vorbească. Majoritatea începe să vocifereze şi cere închiderea discuţiei. Opoziţia se opune. Unii deputaţi din majoritate se reped la tribună şi ameninţă pe d. Mihalache cu bătaia. Se produce un scandal enorm. Preşedintele, părinte Lucaci, părăseşte fotoliu şi şedinţa se suspendă.

*

La redeschidere, opoziţia cere să se respecte cuvîntul şi să fie ascultat d. Mihalache.

După un nou tumult care durează 10 minute, liniştea se restabileşte în cele din urmă şi ia cuvîntul *D. Mihalache.* **D-sa afirmă că precum alegerile s'au făcut prin abuzuri, tot aşa se introneazâ abuzul în parlament. Isi închipuia că majoritatea este o armată disciplinată, dar acum constată că are de aface cu o armată fără cap.**

Se produce un tumult nemaipomenit. Membri ai majorităţii se repăd din nou către d. Mihalache cu pumnii încleştaţi. La un moment dat întreaga opoziţie se află pe scenă şi înconjură pe orator. Dr. Lupu pălmueşte pe doi deputaţi guvernamentali care trag de cămaşă pe d. Mihalache.

Se aud insulte cum n'au mai răsunat în parlament şi dintre care cea mai blajină este aceia pe care deputaţii ardeleni o adresează părintelui Lucaci, spunîndu-i:

— „La mănăstire părinte; la casa de fete"!

Părintele Lucaci părăseşte Camera, în timp ce întreaga opoziţie strigă: „dizolvarea"!, iar ardelenii întreabă: „unde sînt miniştrii Ardealului"?

*

După 10 minute se redeschide şedinţa şi se dă cuvîntul d-lui Ştefan Ciceo Pop. Cînd acesta se îndreaptă spre tribună, d. Vaida strigă cu glas tare:

—„Să nu vorbiţi până ce nu se va face linişte completă"!

Intervine d. Gh. Cristescu care voeşte să facă o comunicare asupra celor întâmplate la Regie, dar e rugat să o lase mai tîrziu, pînă se va termina cu chestiunea contestărei.

D. Pop, blamează ţinuta majorităţii faţă de d. Mihalache şi se miră că nici un ministru ardelean n'a venit să răspundă în chestia contestaţiei ridicate. Atacă pe d. general Averescu pentru abuzurile comise cu prilejul alegerilor.

Ia cuvîntul d. Bilciurescu pentru a răspunde, dar vorbeşte o romînească atît de imposibilă încât d. Mihalache îi strigă:

— „Invaţă abecedarul meu şi înscrie-te la şcoala mea de adulţi"!

D. Iuliu Maniu găseşte că contestaţia trebueşte admisă şi ţine să declare în numele ardelenilor că alegerile efectuate sunt lipsite de o bază de legalitate.

Se cere închiderea discuţiei şi se respinge contestaţia în timp ce opoziţia strigă:

—„Să vă fie ruşine mamelucilor".

*

Intre timp d. Take Ionescu ocupă banca ministerială.

D. Gh. Cristescu *comunică cele întâmplate la regie. Arată că soldaţii au bătut pe lucrătoare chiar în cabinetul directorului; că armata a făcut uz de armă, rănind pe muncitoare.*

Din această cauză muncitorii au declarat greva generală. Greva a mai fost declarată din cauză că, cu toate asigurările d-lui general Averescu că toţi greviştii vor fi reprimiţi, totuşi directorul Regiei, abuzând de situaţia d-sale, a licenţiat din serviciu mai multe lucrătoare.

D. ministru Argetoianu a răspuns că nu e vorba de o licenţiare, ci numai de o suspendare.

Dar guvernul este gata a accepta numirea unei comisiuni parlamentare, prezidată de d. N. Iorga, care să anchetezo cele petrecute.

Propunerea este primită şi greva este suspendată până ce comisiunea de anchetă îşi va depune raportul.

DEMISIA GUVERNULUI UNGAR

— Efectul blocadei muncitoreşti internaţionale —

Bucureşti. — Se anunţă că guvernul ungar al lui Horty a demisionat. Aceasta este un efect al blocadei muncitoreşti internaţionale contra Ungariei care s'a făcut vinovată de cele mai oribile crime contra clasei muncitoare şi a democraţiei în general.

Guvernul ungar a făcut cunoscut sindicatului internaţional din Amsterdam că n'a urmărit distrugerea unei clase ci numai stabilireă ordinei în stat. Dar guvernul ungar, dându-şi seamă de rezultatele dezastroase. pentru populaţia ungară, a boicotului internaţional, a hotărât să demisioneze.

::: VIŢE ALTOITE :::

Producători direcţi, albi şi negri

— PEPINIERA —

N. D. Malcociu, Comuna Buciumi-Socola Jud. Iaşi Via V. Manisale.

--- Cataloage gratis ---

M. MESCHER

Profesor de contabilitate, aritmetică comercială, şi corespondenţă, prepară şi elevii pentru scoli e comerciale atât din ţară cât şi din străinătate.

IAŞI. -- Str. Petru Rareş 19. în dosul Poştei Centrale, colţ cu str. Arcu (în curte).

Pierzând

două cheiţe dela o casetă din tezaurul Băncei Moldova, aparţinând D-nei Adela Diamant, se va da o recompensă găsitorului care le va aduce la Banca Moldova.

VASILE AGAPI

institutor, şcoala „Gh. Asachi" strada Negraţei 4, prepară copii pentru liceele militare, şcoli normale, seminarii şi licee.

GRADINA ŞI SALA

CINEMA ELISABETA

Reprezentaţiile serale la timp favorabil au loc în grădină

Matineurile obişnuite au loc la Teatrul Elisabeta

LA ORA 3 ŞI 5 JUM.

Astăzi VINERI 25 Iunie 1920

TRIUMFALUL SUCCES

CARE RESUNĂ IN LUMEA INTREAGĂ

A 2-a şi ULTIMA SERIE

TARZAN

Această a 2-a şi ultima serie care cuprinde „Romanul lui Tarzan" e mult superioară seriei I-a, ce am arătat-o. Aci Tarzan desfăşoară o putere care uimeşte pe spectatori. Forţa uriaşă a lui Tarzan face să trăim vechile basme. In el se intruchipează figurile legendare ale lui Sfarmă-Peatră, Strâmbă-lemne etc.

Dar TARZAN e un adevăr.

Elme Lincoln, care joacă acest rol, trăeşte, în America de Sud, supranumit acolo Goliatul modern.

Drama captivează de la început până la splendidul ei deznodământ.

Din această ultimă serie, fiecare spectator se va convinge că

TARZAN ESTE SUPERIOR TUTUROR FILMELOR

apărute până astăzi.

SE ANUNŢĂ CĂ:

Sarea minerală de Oglinzi recomandată ca efect miraculos asupra boalelor de gută, reumatism, limfatism, scrofulosa, rachitism, cloro-anemie, neurastenie, debilitate paralizie, sifilis, boale de piele, boale de copii şi femei, se găseşte de vânzare la singurul depozitar, cunoscutul magazin de galanterie

LA OTTOI

IAŞI.— str. Ştefan cel Mare No. 7. IAŞI.—

LIBRARIA MODERNA

Str. Ştefan cel Mare colţ cu Lozonschi, anunţă pe d-nii comercianţi că a primit registre de comptabilitate.

GRĂDINA ŞI SALA CINEMA SIDOLI

Cu începerea de VINERI 25 IUNIE

LA AMBELE MATINEURI ŞI SEARA

MEA CULPA

Ultima creaţiune cu SUZANNE GRANDAIS

Splendidă şi emoţionantă dramă modernă în 8 ACTE. Această capo d'operă se va reprezenta în întregims la fiece reprezentaţie. Rugăm Onor. Public a-şi îngriji la timp biletele căci reprezentanţiile vor începe fix la orele sus indicate din cauza lungimei filmului.

Programul viitor: DOMINUL NEGRU mai tare ca Mascatul senzaţional film de aventuri.

ANUL XVI-lea No. 3040

ABONAMENTE
UN AN 150
ŞASE LUNI 80
TREI LUNI 40

ADMINISTRAŢIA
Iaşi — Str. Mărzescu 27

— TELEFON No 200 —

BIBLIOTECA UNIVERSITĂŢII IAŞI
Biblioteca Universităţei Iaşi

60 bani numărul

OPINIA

ZIAR POLITIC COTIDIAN.

LUNI 28 IUNIE 1920

ANUNCIURI
Se primesc la
AGENŢIA DE PUBLICITATE
I. BRĂNISTEANU
— — Str. Gh. Mărzescu 27 — —
Concesionară exclusivă a publicităţei

Un numar vechiu 1 Leu

Horty al nostru

Sînt zile liniştite, cînd secretarii de redacţie ai ziarelor de-abia zmulg, din imaginaţia lor, vre-un titlu de senzaţie pentru o telegramă insipidă. Eri însă, trei ştiri importante s'au aranjat, în diferite caturi, în coloanele paşnice ale ziarelor noastre de provincie. In parlament s'a produs un enorm scandal; ciocniri sîngeroase s'au petrecut la Regia din Bucureşti între armată şi lucrătoare; iar, la Budapesta, a demisionat guvernul teroarei albe, în urma blocadei muncitoreşti internaţionale.

Insfîrşit, avem şi noi un parlament cu opoziţie, un adevărat parlament. Ţărăniştii, socialiştii, naţionaliştii ardeleni şi au obţinut locurile prin luptă piept la piept cu guvernul: unii au fost bătuţi şi arestaţi — toţi au văzut teroarea exercitată asupra alegătorilor de către administraţia d lui general. In parlament se găsesc deci faţă în faţă nu numai reprezentanţi a două clase deosebite, ci şi inamici ai unei încăerări personale. In această stare de spirit, conflictele sînt foarte explicabile: în altă parte, conflictele parlamentare se manifestă sub forma unor discuţii de tribună, uneori pasionate — la noi însă ele se reduc la sudălmi, ghionturi, pumni... E o chestie de longitudine.

Guvernul procedează logic: teroare în ţară, teroare în parlament. (Căci deputaţii guvernamentali au fost aceia cari au căutat să-l împedice pe d. Mihalache de a vorbi provocînd astfel scandalul de dăunăzi).

Guvernul care opriméă lucrătorii, n'are nevoe de parlament. Lui îi convine dictatura. Şi spre dictatură mergem.

Din acest punct de vedere, riposta violentă a opoziţiei împotriva netoleranţei guvernamentale poate n'ar fi tocmai politică, — grăbind venirea dictaturii, — totuşi pesemne trebuia să se producă. Ţara întreagă care nu poate auzi discuţiile parlamentare, a văzut cel puţin pumnul opoziţiei ridicat de-asupra guvernului într'un gest de apărare, — şi a înţeles de partea cui e dreptatea. Educaţia politică a maselor la noi, unde nu se citeşte, se va face astfel prin mimică...

Dar d. general Averescu nu va consimţi să guverneze cu un parlament, în care deputaţii opozanţi au adresat majorităţii apostrofa: „armată fără cap" şi l-au trimis pe părintele Lucaci, preşedintele onoratei adunări—la „casa de fete". D. general este deprins dela cazarmă să nu-i crîcnească nimeni înainte.

Parlamentul şi-a subscris dăunăzi, propria manu, actul de deces (D. Averescu a mai îngropat încă un parlament).

Şi atunci... d. general Averescu, ca un Horty al Romîniei, va conduce în voe teroarea marţială. Această teroare există şi astăzi (Basarabia martiră este martoră). Dar un văl de constituţionalism împiedecă străinătatea s'o vadă aevea. Cînd însă vălul va fi spîrcuit de sabia d-lui general, muncitorimea internaţională va asista la acelaşi spectacol ca cel din Ungaria reacţionară.

Şi aceiaşi muncitorime generoasă poate va declara blocada economică şi împotriva Romîniei, — iar d. Averescu credem că va demisiona, ca şi Horty, sub presiunea proletariatului universal. Şi poate cu prilejul acelei blocade, printre muncitorii Italiei, Franţei, Angliei— se vor amesteca şi muncitorii unguri care vor contribui la restabilirea libertăţilor din Romînia.

Atunci, poate, va pricepe şi d. Averescu, dar va pricepe prea tîrziu, — că au trecut timpurile de intoleranţă. Dacă se transformă parlamentul în local de jandarmerie, dacă sînt împuşcaţi muncitorii pe străzi sau aruncaţi în Nistru, dacă se declară dictatura, — sperăm că muncitorimea internaţională ne va readuce totuşi la viaţă liberă.

M. Savastos

Câte-va rînd

Poşta de astă-zi dimineaţa ne adusese următoarea scrisoare, pe care, din spirit de dreptate, o publicăm în întregime.

Domnule Redactor,

De câte-va zile constat cu surprindere că, deşi cetăţean umil şi necunoscut, nu pot să străbat o stradă oare-care fără ca sergenţii de zi sau de noapte să nu mă salute.

Nu-mi pot explica faptul alt-fel de cât că sergenţii mă iau drept d. procuror Iorga.

Cum n'am onoare să fiu procuror şi nici n'am vre-un nas oare-care la parchet, salutul sergenţilor mă supără, întru cât văd în el o atenţie, din ordin, pentru aţii.

Rog dar să interveniţi pe lângă d. prefect de poliţie ca să procedeze cât mai repede la distribuirea fotografiilor d-lui Iorga anunţată ieri de onoratul Dv. ziar pentru ca ast-fel memorarea să fie mai repede efectuată iar, eu să fiu scutit de o onoare în care văd o nedemnitate.

Primiţi, vă rog, asigurarea distinsei mele consideraţiuni.

Eugen Livadaru
— Electrician —

Transmitem celor în drept scrisoarea, pentru a aviza la cuvenitele măsuri, ca necazurile modestului c e t ă ţ e a n să ia sfârşit cu o oră mai curând.

BLANZY

INSEMNARI

EFECTUL VOTULUI UNIVERSAL

Constatând aspectul vieţii noastre politice şi sociale, în urma funcţionării votului universal, foarte mulţi rămân uluiţi în faţa enormei schimbări produse şi caută explicaţiunea în pretinsa nepregătire a poporului pentru exerciţiul noilor câştigori cetăţeneşti. In de obşte se spune că votul universal a tulburat armonia preexistentă şi produce încurcături.

Dimpotrivă, nouă ni se pare că sufragiul obştesc duce spre limpezire.

Sub vechiul regim electoral, viaţa noastră politică era cu totul artificială. Conducerea publică nu era un rezultat necesar al stărei de fapt cu raporturile ei specifice social-politice. Am putea spune că ilustram pe atunci un fel de feudalism politic sprijinit pe semi-feudalismul economic.

Astăzi însă, datorită votului obştesc, realitatea socială în complexul ei determină o manifestare politică mult mai firească. Şi anume, lupta de clasă se defineşte cu destulă hotărâre.

Îndreptându-ne către o burghezie săteasca a proprietăţii mici şi mijlocii şi tinzând la industrialism, e firesc să asistăm la tendinţa de unificare a partidelor politice burgheze, ca un preludiu al concentrărei capitaliste. Aşa vedem pe d. general Averescu, cu rolul de stegar al burgheziei, către care gravitează vechile fracţiuni ale partidelor. Liberalii, d. Take Ionescu, burghezia ardeleană şi a celorlalte provincii, merg către contopirea marelui partid sprijinitor al actualei organizaţiuni sociale. (Mici defecţiuni din sânul acestor grupări sunt un simplu fapt de tranziţie şi nu prezintă importanţă).

De cealaltă parte stă partidul socialist, reprezintant al viitoarei organizaţiuni sociale.

Diferenţierile în sinul acestui partid sânt mici, şi în nici un caz nu i vor stirbi unitatea de luptă.

Elementul ponderator este curentul politic numit ţărănism. El va avea rolul final să organizeze viitorul proletariat sătesc şi să-l contopească cu socialismul orăşenesc pe baza luptei de clasă. Incă de pe acuma ţăraniştii (sau aşa zisa Federaţie) au admis principiul luptei de clasă. Chiar d. Iorga a înţeles în contactul cu realitatea socială vie, ceia ce nu înţelesese din cărţile realităţii moarte (istorice). Cât priveşte caracterul încă burghez al partidului naţional ardelenesc aceasta este o particularitate personală a conducătorilor şi care va dispărea cu timpul şi cu persoanele însăşi, făcând loc definitiv ţărănismului ardelean ca şi celui basarabean, în angrenajul fatal al luptei de clasă.

Burghezia coalizată a „partidelor de ordine" stă în faţa socialismului şi ţărănismului „bolşevic" şi „anarhic". Ea pregăteşte industrialismul şi concentrare economică. Ea lucrează prin co-interesă şi extinde naţionalizările de clasă, întru cât deţine deocamdată exclusiv puterea politică. Ea combate lupta de clasă pe care ea însăşi o determină prin propria-i funcţiune.

Când naţionalizările şi concentrarea economică vor fi suficient înfăptuite, se va îndeplini marele pas al naţionalizărei sociale, al socializărei. Puterea va trece atunci socialiştilor (care vor fi absorbit ţărănismul). Abia atunci solidaritatea socială va înlocui lupta de clasă pe care proletariatul o suportă, o constată şi prin funcţia lui numai el o combate în realitate.

Haosul politic de astăzi este de fapt afirmarea deplină a luptei de clasă, ca o rezultantă a limpezirei datorită votului universal.

Renovatus

VIAŢA POLITICA

Leaderii opoziţiei vorbesc „Opiniei"

— Declaraţiile d-lor Iorga şi dr. Lupu. — Dizoluţia începe. —
— Parlamentul trebue dizolvat. — Parlament de acefali. —

Nimic nu poate caracteriza mai bine şi starea sufletească a celor ce compun majoritătile d-lui general Averescu şi cele ce preocupă opoziţia de cît următoarele comunicări telegrafice pe care ni le face harnicul nostru corespondent din capitală.

Iată-le:

BUCUREŞTI. — *„Cât de fragilă şi preocupată de interese şi ambiţii personale este majoritatea parlamentară de care dispune guvernul Averescu se poate vedea lesne din faptul că câţi-va fruntaşi ai majorităţei, care sperau să încapă la vice preşedinţii, văzând că numele lor nu fiinţează pe lista biurourilor fixată de guvern, şi-au manifestat nemulţumirea abţinându-se în mod ostentativ de la şedinţele parlamentului.*

Atitudinea aceasta a fost ieri viu comentată şi în special a fost obiectul unor vii discuţiuni în sferile opoziţioniste".

*

Continuînd corespondentul nostru ne comunică:

Am avut ocazia să vorbesc astă-zi în chiar incinta Camerei cu şefii opoziţiei. D. dr. N. Lupu a declarat:

— „Dacă parlamentul trecut, care a fost realmente expresiunea voinţei celor mulţi a trebuit să fie dizolvat, un singur moment nu putem sta impasibili faţă de actualul parlament, la a cărui dizolvare imediată trebuie să conlucrăm cu toţii".

Iar d. N. Iorga a spus:

— „Adevărul nu poate fi nici odată tăinuit. Şi adevărul este că ne aflăm în faţa unui parlament de acefali. Un atare parlament constituie un non sens".

INFORMATIUNI

Ziarele din Capitală au început din nou să agite chestiunea amnistiei integrale.

Nu ştim dacă guvernul Averescu este dispus să dea urmare curentului public manifestat de presa în chestiune. Ştim însă că este preocupat de f a p t u l că procesul politic intentat d-lor Lupu Kostaki, Neniţescu, Arion Stere şi celalţi, care în mintea guvernului trebuia să fie cuprins în amnistie, este ameninţat să nu poată fi considerat ca cuprins în amnistie.

Intr'adevăr, întru cât în acest proces, era cuprinsă şi învinuirea de prăsmuire de a c t e şi faţă în legătură cu iscălitura mitropolitului Conon şi a celorlalţi episcopi, şi c u m aceste fapte nu sunt cuprinse în amnistie, contenciosul ministerului de războ — căruia i s'a atribuit cercetarea c a z u l u i — a conchis că nu se poate aplica amnistia aşa cum a fost acordată.

Este de văzut acum dacă guvernul se va opri la soluţia unui nou decret de amnestie complimentar, sau va dispune pur şi simplu ca să se dea o ordonanţă de neurmărire.

Simptomatic este faptul că un număr de liberali desidenţi, din Botoşani în fruntea cu învăţătorii Cumpătă din Ştefăneşti şi Gefencu au trecut la ţărănişti.

O dispoziţie a guvernului Statelor Unite ale Americei opreşte debarcarea orfănului emigrant care nu poate scrie 40 cuvinte dintr'o limbă europeană.

O telegramă a ministrului de interne invită de urgenţă a i se înainta tabloul preţurilor maximale la oteluri, pe care comuna trebue să le aplice, în virtutea legei chiriilor.

În urma concluziunelor d lui Solomon, Preşedintele secţiei a treia a Tribunalului, ca supra arbitri, greva lucrătorilor tăbăcari a luat sfîrşit, toţi lucrătorii reintrînd azi în ateliere.

După ultimele socoteli făcute datoria publică a ţărei noastre se ridică actualmente la 11 miliarde lei

Principiul legiuirei noastre penale este că, în materie unde este angajată ordinea socială nu există calea apelului. Se ştie în adevăr că verdictul juraţilor nu poate fi atacat decât pe cale de recurs.

Partea civilă, în procesul fraţilor Hefter, socotind că şi acest proces intră în cadrul marilor probleme penale cu privire la ordinea socia ă, a hotărît să facă...recurs împotriva cărţei de judecată a ajutorului de judecător Buzea, întrucât acesta prin hotărâre a dat drept apel acuzaţilor !!

Oaspeţii ardeleni, profesori şi intelectuali din judeţul Bihor, sosesc în localitate la 24 a lunei aceştia.

In urma intervenţiei făcute de d. dr. Iamandi, în şedinţa Consiliului de higienă al oraşului, d. Mihai Negruţi, Preşedintele Comisiei Interimare, a aprobat a acorda o cantitate de zahar cu preţ redus, pentru a servi la fabricare de tonice care să fie distribuite în mod gratuit la elevii debili din şcolile primare.

In cursul ultimelor trei luni, s'au înregistrat în localitate următoarele cazuri de boli contagioase:

Tifos exantematic. In Aprilie 9 cazuri, în Mai 7, în Iunie nici un caz.

Febra tifoidă în Aprilie 4 cazuri, în Mai 2, în Iunie 6 cazuri.

Scarlatină în Aprilie 7 cazuri, în Mai 6, în Iunie 1 caz.

Variola Un caz în luna Mai.

Difteria. In Mai 8 cazuri în Iunie 5.

In anul aceste, producţia de fine de an al Conservatorului de muzică şi declamaţie, va fi distribuită în două părţi, prima va avea loc Marţi, iar a doua Joi. Ambele la Teatrul Naţional.

Ghionţul unor amorezaţi. *„Inter arma silent musae"* sau, pe româneşte, d. Mihalache Codreanu n'ar fi trebuit să scrie sonete în timpul războiului.

Parafrazând dictonul strămoşilor noştri latini, o întâmplare recentă din strada Pomir, justifică aforismul *„In timpul marelor furturi nocturne nu se face dragoste prohibită".*

Intr'adevăr, locuitorii din zisa stradă au trecut ieri noapte prin mari emoţii, deşi nu era vorba de hoţi ci de amorezaţi.

In tolul dezmerdărilor dintr'o tânără doamnă—al cărui barbat plecase—şi un tânăr, odinioară scutit de armată pe motiv că-i rablu, copii se deşteaptă şi constatând prezenţa unui intrus pe care îi presupuneau că urmăreşte alte scopuri şi mai rele de cât furtul unei inimi, au dat alarma şi repezindu-se la geam au început să strige „Ajutor ! Hoţi !".

Sargentul aleargă. Vecinii apar întru aparare şi în tolul zăpăcelei tînărul eviavios dar romanţios, nu găseşte alt mijloc de scăpare, decât să sară, în costumul sumar de noapte cum se afla, pe fereastra ce da în curte şi să se posteze la gura unui beciu.

Din nefericire a fost văzut de un vecin, care l'a indicat sergentului. Omul ordinei, cu revolverul în mână, înaintează, îl arestează, îi pune lanţul la mâini şi porneşte cu el la secţie.

Convoiul, deşi nu avea în frunte pe reprezentantul parchetului şi şeful siguranţei şi nu avea nici lumânări ca un alt cortegiu cunoscut şi întâmplat acum vr'o zece zile, prezenta însă mai mult comic.

Dacă lumânarea n'a fost ţinută nici acasă şi nici pe drum, la lumina electrică de la secţie s'a putut face dovada că nu-i vorba de un hoţ ci de un amic al casei.

Morala întâmplărei imorale: Nu faceţi dragoste prohibită în timpul marelor furturi nocturne. Cel mult faceţi dragoste ziua. Nu de alta, dar distincţia între un hoţ şi un prietin al casei poate mai lesne fi făcută ziua.

La Consiliul de Higienă. — Membrii consiliului de higienă s'au întrunit aseară, sub prezidenţia d-lui Mihai Negruţi, asistat de dr. Tănăsescu.

Se acordă tipografiei „Versuri şi Proză" un termin de 31 zile, pentru a asigura buna funcţionare a motorului din această tipografie.

Se hotăreşte închiderea brutăriei Abram Hersţovici, din strada Cucu, ca nefiind conformă cu cerinţele legei sanitare şi se numeşte o comisiune, care să cerceteze starea tuturor brutăriilor.

In cela ce priveşte unele depozite de cherestea, instalate în c e n t r u l o r a ş u l u i, în contra dispoziţiunilor legei, se decide a se discuta chestia în şedinţa viitoare, când se va cunoaşte şi referatul serviciului tehnic.

Se hotăreşte a se supune cârciumile din periferie, care primesc ţărani în gazdă, să se conformeze regulamentului sanitar.

Se ia act de declaraţia d-rei Lea Dodona Moldoveanu, doctoreasa în medicină, basarabeancă, de stabilirea ca dentistă în localitate.

In temniţele Basarabiei. — Printre arestaţii din Basarabia, în număr enorm, este şi studentul Dobândă învinovăţit că ar fi fost secretarul organizaţiei bolşevice din Basarabia. Ni se comunică din Chişinău că, pe lângă Dobândă, au fost arestaţi tatăl, mama şi o soră a lui. Aceştia au fost ameninţaţi că, dacă fuge Dobândă, ei vor fi împuşcaţi. Faţă de această măsură, constatăm încă odată nenorocirea de a avea copii—recomandând cu acest prilej pruncuciderea. Dar mai este o chestie: până acum se obişnuia procedeul garanţiei financiare pentru punerea în libertate a cuiva. Autorităţile militare din Basarabia au introdus în practica judiciară un nou fel de garanţie: garanţia pentru a fi pus la închisoare—care nu mai constă din bani ci din oameni vii: tată, mamă, soră.!

Există însă o contradicţie: dacă autoritatea militară ia garanţii vii de la inculpaţi, că nu vor fugi—pentruce-i mai pune la închisoare?

Şi, dacă-i pune la închisoare pentru ce mai ia garanţii? Pentruce sânt santinele şi pentruce plătim poliţie? Ori vrea d. general Popovici să transforme pe membrii inculpaţilor în agenţi gratuiţi de poliţie secretă?

Sau militarii se conduc după maxima: decât să n'ajungă, mai bine să intreacă: şi graţii şi santinele,—dar şi garanţii...

D. Chirilă, înaintat administrator financiar la Iaşi, terminând predarea la Roman, vor lua în primire administraţia financiară din localitate.

D-na Maria Paraşana a fost numită copistă la Prefectura de poliţie.

GRADINA ŞI SALA
CINEMA ELISABETA

Reprezentaţiile serale la timp favorabil au loc în grădină

Matineurile obişnuite au loc la Teatrul Elisabeta

LA ORA 3 ŞI 5 JUM.

Astăzi Sâmbătă 26 Iunie 1920

TRIUMFALUL SUCCES

CARE RESUNĂ IN LUMEA INTREAGĂ

A 2-a şi ULTIMA SERIE

TARZAN

Drama captivează de la început până la splendidul ei deznodământ.

Din această ultimă serie, fiecare spectator se va convinge că

TARZAN ESTE SUPERIOR TUTUROR FILMELOR

apărute până astăzi.

Peste câte-va zile:

Aventurile unei Regine

Din ciclul dramelor de aventuri mari, de miracole cari întrec orice închipuire, totuşi adevărate.

Inscenare americană cu d-ra PEARL WHITE, celebra şi frumoasa diveta din Misterele New-Yorkului şi Mascatul. — Adoptare splendidă după scrierea lui Pierre Decourcelle „La Reine s'ennuie" foileton publicat în marele cotidian parizian „Le Matin".

Prima Societate de Economie

— din URBEA IAŞI —

CONVOCARE

Domnii membrii al Primei Societăţi de Economie din Urbea Iaşi, sunt convocaţi în adunare generală pe Duminică 27 Iunie 1920, ora 2 p. m. în localul propriu al Societăţei din Str. Ştefan cel Mare şi Palat No. 1.

La ordinea zilei sunt următoarele chestiuni:

1). Raportul comitetului de Ad-ţie asupra mersului afacerilor societăţei în lunile de la 1 Ianuarie—1 Mai 1920.

2). Raportul comisiunei de control privitor la constatările făcute de dânsa prin verificarea registrelor de contabilitate precum şi a operaţiunilor efectuate în intervalul de mai sus.

3). Alegerea comisiunei de control conform art. 29 şi 41 din statute pentru verificarea gestiunei pe timpul de la 1 Mai—1 Sept. 1920.

4). Discutarea propunerei de a se numi o comisiune care se proceadă la revizuirea generală a statutelor, prin care să se dea îndrumări pentru noi operaţiuni ale societăţei, potrivite cerinţelor unei bănci.

5). Chestiunea ce se vor mai ivi în cursul şedinţei.

Aceasta fiind a II-a convocare se vor lua hotărâri cu ori câţi membrii vor fi prezenţi.

Preşedinte V. I. RADU

Epitropia Spitalului Israelit din Iaşi

CONVOCARE

In conformitate cu art. 23 din statute, Domnii membri donatori şi cotizanţi ai Spitalului sunt rugaţi a lua parte la

Adunarea Generală Ordinară care va avea loc irevocabil Duminică 27 Iunie a. c. ora 3 p. m.

în localul Şcoalei „Cultura" din str. Gh. Mârzescu

La ordinea zilei fiind: 1) Darea de seamă şi bilanţul pe anul 1919—20. 2) Votarea budgetului pe anul 1920—21. 3) Diverse propuneri.

Aceasta fiind a doua convocare Adunarea se va constitui şi lucra cu orice număr de membrii prezenţi.

Preşedinte, Moritz Wachtel

Secretar, Leon Biber

Tânăr caută loc de şofer, a absolvit cursul şcoalei de şoferi şi tehnică din Viena.

Posedă certificate.

A se adresa la Agenţia de Publicitate I. Brănişteanu sub G. V.

Institutul liceal Eug. Harnagea

— IAŞI—CUZA-VODĂ 16 —

Cursuri de vacanţă, examene, corigenţe, liceu, primar, grădină de copii, franceza, engleza, pictura, piano, vioară.

Porcelanuri de Carlsbad

sufragerie şi diverse mobile, se vând de ocazie. A se adresa în str. Palat No. 2 în curte, pe scara din fund.

Se caută un vînzător în branşa librăriei spre imediată angajare. A se adresa Agenţia de Publicitate I. Brănişteanu str. Gh. Mîrzescu 17.

CUMPARAM

20 vagoane lemne, esenţă tare, franco cântar, fabrică.

— Ţesătura Iaşi, str. Socola —

Se caută

odae mobilata cu intrare separată, cât se poate mai aproape de centru.

A se adresa la Agenţia de Publicitate . Brănişteanu Mârzescu 17.

::: VIŢE ALTOITE ::

Producători direcţi, albi şi negri

— PEPINIERA —

N. D. *Malcociu, Comuna Buciumi-Socola Jud. Iaşi Via V. Manisale.*

••• Cataloage gratis •••

UN AUTO CAMION

„Pacard" 2 jum. tone în perfectă stare; de vânzare, stradela Albă No. 2

De vânzare, arendare

imediat moşia Jijioara compusă numai din fânaţ de prima calitate, comasat pe şesul Jijiei, la 16 km. de Iaşi pe şoseaua naţională Popricani şi 25 minute depărtare de gara Larga, târgşorul Ţiganaşi şi comuna Rediu-Mitropolei din care fac parte.

Condiţiuni avantajoase. **Pentru orice informaţiuni a se adresa d-lui avocat Henri Soutzo str. Paladi No. 8.**

La acelaşi adresă deasemenea spre vânzare imediat în stare bună de funcţionare parte din gospodărie rămasă ca:

3 batoze trier 10 HP, 1 batoză specială pentru porumb şi răsărită, 1 locomobilă complectă cu curele de 10 H. P. (Clayton), Pluguri cu 4 şi 2 fere, 4 vălătuci de tuciuin formă de talgere 4,- îngropătoare, 4 îmaroşcăroaee. 3 secerătoare legătoare (Adrians)! 1 zecimală de 500 kgr. 1 şea de damă balenă veritabilă complect cu frâu şi arsăluţă, 2 forge de câmp, 1 pompă p. incendiu, pe roate, 1 remorcă mare mare compusă din 2 odăi şi 1 pod (antac) 2 căzi mari de stejar special pentru vie, seceri, coase etc. etc.

De vânzare

locul din strada Mţoc (Uzinei) No. 9 A se adresa d-lui avocat Mavromaty, str. Sf. Teodor No. 9.

O afacere de onoare.— In chestiunea incidentului dintre d-nii Radu Dimitrescu şi avocat Florian, primim următoarea scrisoare din partea d-lui Radu R. Dimitrescu, pe care o dăm publicităţii în virtutea dreptului de apărare, declarând în acelaş timp ca prin aceasta considerăm incidentul închis:

Domnule Director

Fiind-că prelungirea discuţiei cu acei trei domni avocaţi fără clienţi — am numit pe D-nii Florian, Bărgăoanu şi Ionescu în aşa zisă chestie de onoare e inutilă, dat fiind lipsa totală de bună credinţă a numiţilor, intervin pentru cu aceste ultime lămuriri pentru edificarea ori-cărui om cinstit:

1) „Clientul" d-lui Ionescu şi Bărgăoanu pretinde că am insultat o femee care nu se putea apăra.

Adevărul e altul: „Clientul" sus-numiţilor domni a fost persiflat de mine în ziua de Miercuri 16 Iunie ora 9 jum. în piaţa Unirei, fiindcă a cerut şi primit flori de la o „f meie cinstită" a cărei singură ocupaţie e să bată străzile şi localurile publice, mai cu samă, între orele 21 şi 2.

Aceasta e insulta adusă unei „femei". Ce-i cu comedia duelului? După cum am văzut aşa zisa insultă i'a consumat în ziua de Miercuri 16 Iunie ora 9 jum. în piaţa Unirei de faţă fiind numai Dl. Ionescu, după care ne-am întâlnit Vineri 18 Iunie tot la ora 9 jum. pe strada Lăpşneanu şi am repetat acelaş persiflaj, ridiculizând şi faptul că **am aşteptat martori de Mercuri până Vineri, insă n'au venit nimeni.**

Natural că după ce au trecut trei zile de la consumarea aşa zisei insulte — martirii au fost trimeşi Sâmbătă 19 Iunie — şi după ce am mai stat de vorbă Vineri, când acelaş Dl. Florian, mi-a strâns mâna, nu puteam să iau indignarea D-sale în serios care a făcut şi poate să mai facă subiect de proză insipidă.

3) Pentru a impresiona pe neştiutori, martorii citează cu o desinvoltură care denotă o neruşinare nativă, capitole din codul de duel francez Prevost-Jollivet, ca şi cum n'ar şti toată lumea că în România nu ai uz decât codul Rosetti.

4) De ce nu s'au folosit de un cod japonez sau, mai de grabă, dat fiind mentalitatea D-lor de unul bofocul.

Dar chiar, admitând în codul Jollivet tot păcătueşte Dl. Florian, adică tot d-sa **e descalificat fiind-că nu mi-a trimis martori decât după trei zile de la consumarea insultei.**

In definitiv trebue să se ştie că nu pot servi ca actor într'o foscenare a unei aventuri melodramatice pentru ca Dl. Florian să pozeze în erou medieval faţă de Dulcineea D-sale.

5) In caz când doreşte un duel cu adevărat serios, pentru a dovedi că nu mă dau înlături, sunt la dispoziţia D-sale, insă să ştie că atunci în pistoale vor fi gloanţe, nu dopuri de plută.

In ce priveşte insultele triviale repetate aduse mie de aceşti trei domni, nerămânându-mi altă cale decât scutul luptei, renunţ la aceia pe care onorabilitatea D-lui — de-ar fi fost — mi-ar fi dat-o.

Primiţi etc. *Radu Dimitrescu*

Intr'un număr trecut al ziarului am publicat lista donatorilor pentru orfelinatul evreesc. Cu suma de 12,000 lei a fost trecut din eroare de zaţ un nume E. I. Brener, în loc de Bramer venerabilul fost depozitar de ziare, „părintele presei ieşane" care este realul donator al sumei de 12,000 lei pentru orfelinatul evreesc.

Banca „Uniunea Română" şi-a mutat birourile ei în strada Ştefan cel Mare No. 52 (vis-a-vis de Banca Naţională) în etaj.

O serbare şcolară.— Am asistat la examenul şi serbarea de fine de an la şcoala primară V. Adamachi.

La examen eram singur, la serbare puţini părinţi. E regretabil: a) că se interesează aşa de puţin de odraslele lor, şi b) că nu au ocazie să constate *munca şi devotamentul de adevăraţi martiri a profesorilor* şi apoi să cârtească dacă dragul mamei şi al tatei a eşit rău. D-nele Mitescu şi Zaharia cari aşază primele şi cele mai grele baze a educaţiunei le-am văzut în îndoit rol: mame şi profesoare. D-nii Vesbianu şi Zaharia completează destul de solid educaţia cursului Primar. Dacă toţi profesorii îşi fac datoria —cum nu mă îndoesc,—ca cei de mai sus cu atita dragoste, abnegaţie şi devotament dând roade aşa de frumoase, Romînia Mare se poate mîndri cu ei.

Noi părinţii copiilor le suntem adânc recunoscători.

Iaşi 24 | 6 920. *Th. Mavromaty*

La redacţia ziaru'ui nostru s'au prezentat o sumedenie de persoane, atât din Iaşi, cât şi din Podul Iloaei, Târgul Frumos şi alte comune din judeţ, care s'au plins că având grabnice interese au solicitat de la Prefectura de judeţ şi de poliţie de a li se elibera paşoarte, insă nici după aproape două luni, nu li eliberează asemenea acte, ceia ce le cauzează o gravă situaţiune.

Ei roagă a se interveni şi pe calea presei la ministerul de interne, D-ţia Generală a Poliţiei de a se expedia Prefecturilor paşapoarte pentru satisfacerea acelor ce de atât timp le-au cerut.

După cererea Generală

Sala şi grădina ELISABETA.— Astăzi în matineuri şi seara *a 2-a şi ultima serie* din **TARZAN,** mare dramă de aventuri (5 acte) Superioară părţei I-a, această ultimă serie captivează de la primele scene până la splendidul ei deznodământ.

In curând: AVENTURILE UNEI REGINE.

SARICA MUHLŞTEIN
MORITZ STERN
LOGODIŢI

Galaţi Iaşi

In locul ori cărei alte înştiinţări

Serviciul telegrafic şi telefonic
AL ZIARULUI „OPINIA"

ŞEDINŢELE PARLAMENTULUI

—Ancheta parlamentară.— Protestul ardelenilor—D. Iorga cere dosarele din 1907. —

Bucureşti.— Camera. Şedinţa se deschide într'o atmosferă foarte tulbure. Prezidează părintele Lucaci. Pe banca ministerială d-nii Argetoianu, Tăzlaoanu (a cărui prezenţă este întâmpinată cu glume). Cudalbu şi Trancu-Iaşi.

D. N. Iorga declară că comisiunea de anchetă parlamentară în chestia incidentelor de la Regie, nu şi a putut începe lucrările de oarece nici ministerul de interne, nici prefectura de poliţie n'a pus la dispoziţie mijloacele necesare.

D. ministru Argetoianu declară că se va pune neîntârziat tot ce este necesar la dispoziţia comisiunei.

Se continuă cu validările, cu care prilej se produc incidente fără importanţă între d-nii Iorga—Goga şi dr. Lupu—general Cantacuzino.

D. ministru Octavian Tazlaoanu vroind să ia cuvîntul, o voce exclamă:

—Vorbeşte tata permiselor"!

D. Iuliu Maniu citeşte un coroziv protest contra chipului cum au fost făcute alegerile în Ardeal.

D. general Averescu răspunde apărîndu-se. Cu acest prilej, un viu incident se naşte între d-nii Al. Vaida şi dr. Toma Ionescu.

D. N. Iorga cere să i se pue la dispoziţie dosarele represiunei din 1907. Oratorul adaogă că a cerut mereu aceste dosare, şi de la d. Brătianu, dar totdeauna i-au fost refuzate. Dacă şi această cerere îi va fi respinsă, atunci va avea dreptul să spue că generalul Averescu împreună cu Ion Brătianu sunt asasinii a 11,000 de ţărani nevinovaţi.

D. general Averescu cere d-lui Iorga să producă dovezi în susţinerea acestei grave acuzaţiuni.

•

Senatul.— Prezidează d. general Coandă. Pe banca ministerială d-nii general Rişcanu, D. Greceanu şi general Văleanu.

Se discută chestiunea ajutoarelor pentru refacerea Dobrogei.

CHESTIA TURCIEI

Bucureşti. — Se telegrafiază din Londra că d. Lloyd George a dat noi amănunte şi a făcut noi declaraţiuni în Camera Comunelor, asupra soartei Turciei.

Se va încheia o pace care să mulţumească nevoile aliaţilor şi ale Europei în general. In orice caz, tendinţele antialiate din Turcia vor fi înăbuşite.

Ţăraniştii şi cazul Bujor

Bucureşti. — Parlamentarii ţărănişti s'au întrunit aseară şi au luat în discuţie chestia validărei socialistului M. Gh. Bujor.

Un ţărănist ardelean a declarat că mai bine demisionează din Cameră decît să fie coleg cu Bujor.

După discuţiunile urmate, s'a hotărât a se vota pentru invalidarea lui Bujor

Numirea d-lui Mihaly

Bucureşti.—A apărut decretul prin care d. Th Mihaly este numit preşedinte al comisiunei de lichidare din Budapesta, cu gradul de ministru plenipotenţiar.

Contenirea ploilor

Bucureşti. — Rapoarte din toată ţara anunţă că ploile, care au făcut atâtea ravagii mai ales în regiunile de munte, au încetat. Apele sunt în descreştere.

Răspunsul la Mesaj

Bucureşti. — Răspunsul Senatului la mesajul tronului a fost redactat.

Raportor este d. Toloioi Alexandresco.

Munca parlamentară

Bucureşti. Din cauza enormelor lucrări care sunt de rezolvit în actuala sesiune, guvernul a hotărît ca şedinţele parlamentare să se ţie şi dimineaţa şi după amiază, iar la nevoe chiar şi noaptea.

DIPLOMAŢIA BULGARĂ

Bucureşti. — Se anunţă din Sofia că guvernul bulgar a hotărît să facă o importantă mişcare în diplomaţie. Vor fi numiţi ministri plenipotenţiari pentru toate ţările aliate.

CURSUL LEULUI

Bucureşti. — Pe piaţa Parisului leul a fost cotat ieri 28 şi jum. centime

CRIZA POLITICĂ GERMANĂ

Bucureşti.— Se anunţă din Berlin că d. Ferenbach face sforţări supra omenoşti pentru constituirea cabinetului Impresia generală este că social-democraţii vor sfârşi prin a-şi da concursul lor.

TOBIAS BRAUCHFELD

Elev clasa IV-a şcoala primară Adamachi

în vârstă de 10 ani s'a săvîrşit din viaţă după o scurtă suferinţă.

Familia adânc îndurerată roagă pe colegii iubitului lor dispărut să asiste la înmormântarea care va avea loc Duminică 27 Iunie a. c.

Cortegiul va pleca de la locuinţa def. str. Anastasie Panu 31, la orele 10 a. m. spre cimitirul israelit.

DE VÂNZARE

Camion „PACKARD" aproape nou, în cea mai perfectă stare de funcţiune. A se adresa la Atelierul I. Mareck str. Socola No. 155 Telefon 76.

O Bonă

la copii găseşte imediat angajament. A se adresa str. Gh. Mârzescu No. 8.

AVIZ

Se caută casă de închiriat dela Sf. Dumitru sau chiar de acum, 4 camere, bucătărie, odaie de servitori, pivniţă, apă, electricitate, pentru familie compusă din două persoane fără copii.

A se adresa direct d-lui Stănescu-Buzeu Consilier Curtea Apel Iaşi str. Săulescu No. 1 (Casa Braunştein).

Se oferă chirie mare.

Insoţitor la Băi

Domn tânăr de profesie sanitar titular, bun masor pansamentar, face orice injecţii după recomandaţia medicilor, doreşte a conduce şi în ţară la orice băi de Iod pe o persoană bine situată, indiferent, naţionalitatea sexul, în schimbul întreţinerei la băi pe timp de o lună. Adresaţi V. A. post restant Iaşi.

Biblioteca Universității Iași
BIBLIOTECA UNIVERSITĂȚII IAȘI

AN XVI-lea No. 3450

ABONAMENTE
UN AN
SE LUNI
TREI LUNI

ADMINISTRAȚIA
Iași — Str. Mărăscu 17

TELEFON No 200

50 bani numărul

OPINIA

ZIAR POLITIC COTIDIAN.

MARȚI 29 IUNIE 1920

ANUNCIURI
se primesc la
AGENȚIA DE PUBLICITATE
I. BRĂNISTEANU
— — Str. Gh. Mărăscu 17 — —
Concesionară exclusivă a publicității

Un numar vechiu 1 Leu

Amnestia trebuie lărgită!

— Observațiile unui excelent penalist ieșan —

Primim cele ce urmează și care invederează cât de mult se impune o lărgire a amnestiei:

La ordinea zilei o nouă amnestie despre care se zice că se prepară la Ministerul de Război.

Până acuma se cunosc principiile care au dominat amnestia din 12 Aprilie a. c. Au fost eliminate o serie de fapte pe care nu le mai înșirăm.

Practica zilnică și diversele sentințe ale curților marțiale au dat la lumină o serie de fapte în privința cărora, atât Ministerul de război cât și curtea superioară de justiție militară, se arată de o concepție bizară. Avem de semnalat intransigența în materie de aprecierea falsului:

Vechiul decret a eliminat dintre falsuri, falșificarea biletelor de voe sau ordinilor de serviciu care au servit exclusiv la acoperirea delictului de dezertare.

S'a născut dubiu în privința falșificărei ștampilelor aplicate pe falșele bilete. Acest din urmă faș a intrat și el, în urma unei decizii ministeriale printre falșurile amenințate dacă se va fi stabilit că falșificarea peceții sau a ori cărui act a fost făcută exclusiv cu voința de a înlesni dezertarea, toate acestea în urma unui caz tipic semnalat de ziare apropos de un soldat din Reg. 25 Infanterie, care urma să facă 5 ani muncă zilnică pentru că odată cu dezertarea, mai fusese recunoscut culpabil și pentru falșificarea sigilului aplicat pe diverse ordine de serviciu de asemenea false.

In ziua de 10 Iunie, precum ni se relatează, la curtea superioară de justiție militară se prezentase recursul unui căpitan condemnat pentru dezertare, și falșificarea unei adrese a regimentului său. Comisarul Regal a cerut să se aplice amnestia iar curtea a decis ca acel faș nu intră în cadrul decretului și a respins pur și simplu recursul.

Este, cel puțin, foarte curioasă ideea care domină instanțele militare în această materie.

In codul nostru penal falșul este pedepsit cu închisoare corecțională pe cînd în codul de justiție militară el este pedepsit cu muncă silnică. Faptul provine de acolo, că în dreptul comun falșul a fost corecționalizat, pe cînd în codul de justiție militară a rămas pur și simplu textul francez nemodificat.

In dreptul comun, ceace preocupă pe legiuitor este mai cu seamă prejudiciul și creditul public. De aceia falșul de monedă, falșul actului autentic, plăsmuirea de inscrisuri private și efecte de bancă și comerț precum și delapidările cu ajutorul falșului sunt pedepsite drastic. Este poate o rămășiță a timpurilor vechi în care falșurile de monezi de sigilii și de acte publice erau considerate, împreună cu delapidările banului public ca o ofensă adusă suveranului, iar în părerea juriștilor moderni, represiunea energică a acestor fapte este pur și simplu necesitatea de a reasigura pe deoparte creditul și banul public iar pe de alta încrederea pe care actele autentice trebuie să o inspire terților.

Dar Curțile marțiale și instanțele lor de urmărire nu au fost de loc preocupate de aceste considerațiuni și au ajuns să incrimineze falșuri pur copilărești, în care nu se poate descoperi nici cine știe ce prejudiciu și nici vre o perversitate a agenților.

Ast-fel în ziua de 17 Mai a. c. Curtea Marțială a corpului 4 de armată a condamnat pe căpitanul Ardeleanu la un an de zile închisoare pentru că fiind ofițer cu popota a unui regiment de artilerie cantonat la Vulcani, prin anul 1917, a plăsmuit o adresă a regimentului către Ministerul de Industrie pentru a obține una sută litri spirt și 30 litri săcărică necesare popotei.

Cu toate că s'a dovedit că acest spirt a fost întrebuințat în intervalul, de la Octombrie 1917 până la finele lui Ianuarie anul următor, parte pentru ofițeri, parte pentru schimb de alimente de la locuitori din partea locului. Curtea a profitat cu voluptate de împrejurarea, că s'a găsit un martor care să declare că a cumpărat spirt de la ordonanța căpitanului, și l'a condamnat.

In cazul acesta nu se poate stabili nici prejudiciu fiind-că ofițerul plătise spirtul cu banii săi și nici imoralitatea intrinsecă a faptului, pentru că pe deoparte spirtul fusese întrebuințat în marea lui cantitate exclusiv în folosul popotei iar pe de altă parte ofițerul nu avea răspundere de faptele ordonanței.

Credem și ne facem ecoul conștiinței publice când afirmăm că ar fi foarte echitabil ca ast-fel de fapte să intre în cadrul amnestiei ce se prepară, mai ales când prima amnestie a fost largă peste măsură cu o serie de furturi calificate comise în dauna particularilor și cu alte fapte care au produs adevărata tulburare.

Câteva note

Două anecdote de la atașii.

Prima. Era în ultimele zile ale domniei lui Wilhelm. Situația disperată, un consiliu de coroană are loc. Sunt invitați, în afară de șefii militari, reprezentanții tuturor partidelor.

Rând pe rând își expun părerea corifeii. Junkerii cer continuarea războiului. Democrații cer o politică de conciliațiune. In sfârșit la cuvântul și avocatul dr. Cohn:

—„Sire, în ce mă privește, consider situația extrem de gravă. Falimentul pare iminent. Nu pot dar, ca devotat al tronului, să dau alt sfat de cât să treceți principatul Brandenburg pe numele soției.

Ce-i în mână, nu-i minciună".

A doua. Un subloeotent este postat într'un punct pentru a supravegheea mișcările inamicului și a da, la nevoie, semnalul de alarmă.

Șeful constată că trece o extra-ordinar de îndelungată vreme și ofițerul nu dă semn de viață. Cercetări la fața locului constată că ofițerul stătea tolănit într'un crâng, fără prea multă preocupare de serviciul încredințat.

—„Cum se poate așa ceva, subloeotenente? strigă furios șeful.

—„Foarte simplu, domnule major, fu răspunsul. Mi-i așa scârbă de dușman în cât nici nu voiesc să-i văd fața".

BLANZY

INSEMNARI

O DECLARAȚIE ȘI CÂTEVA CITATE...

Se știe că d. Take Ionescu are obiceiul formulelor laconice și lapidare. D-sa a ținut și astăzi să elaboreze o astfel de formulă, declarând ziarului „Le Temps" că d sa „a voit războiul alături de aliați încă din 1914, fără să se preocupe de izbândă și fără să precupețească sacrificiile românești, și dacă ar fi nevoe, este dispus să facă din nou acelaș lucru".

Este destul de straniu ca un conducător de stat să îndemne la război fără a se preocupa de izbândă. Este și mai straniu încă a face aceasta fără să precupețești sacrificiile obștești. Dar să mai fii dispus a face din nou acelaș lucru, iată ceva îngrijitor peste măsură, mai ales atunci când acel ce exprimă asemenea mărturii este ministru de externe al României în vremuri când Polonia caută prieteni cu chirie pentru cavalerism războinic.

Din declarația d-lui Take Ionescu s'ar părea că d-sa confundă legea cu capriciul personal, rezervându-și dreptul nelimitat de a vătăma. Căci nu va contesta nimeni faptul că „sacrificiile românești" sunt o teribilă suferință în sarcina poporului; iar politica de a reînoi necondiționat aceste suferințe, este un capriciu — să-i zicem — sinistru!

Am voi să tragem unele concluziuni, dar ne simțim foarte timizi în speță. Ne limităm așa dar, a ne oferi materie de meditat, cu ajutorul câtorva citate din opere celebre, ca de pildă:

„Se numește tiran suveranul care nu cunoaște drept lege decât *capriciul său*; care ia bunurile supușilor săi și care apoi li înrolează pentru a se duce să ia bunurile vecinilor". (Voltaire, Dicționar filosofic—Tiranie) tau:

„Pentru că numele de tiran este cel mai odios din toate numele, nu trebuește dat decât acelor prinți sau *simpli cetățeni* care și-au câștigat, indiferent cum, *facultatea nelimitată de a vătăma*" (Alfieri, Despre tiranie—Ce este un tiran).

Pentru onoarea ce ni se mai pregătește:

„Atâta timp cât capriciul câtorva oameni va face în mod loial să se gâtue mii din frații noștri, partea din genul omenesc concasrată eroismului va fi tot ce este mai îngrozitor în natură" Voltaire, op. cit.—Război).

S'ar putea spune însă că filosofarea d-lui Take Ionescu pentru războiul de omorul artei, se armonizează cu bunul obștesc al războiului întregrei naționale. Dar și aici ne împiedecăm de un citat:

„Dar dacă întâmplarea ar voi ca binele tiranului să se găsească unit pentru o clipă cu binele obștesc, recompensând pe autor el ar pretexta, poate, binele public; dar, în fond, el (tiranul) n'ar plăt decât serviciile făcute în interesul său personal". (Alfieri, op. cit.—Despre ambițiune).

Desigur că acuma concluziile se oferă mai lămurit și pline de autoritate. Dar ele să înfățișează atât de severe încât găsim mai nimerit a nu le trage și a aștepta ca d. Take Ionescu să-și rectifice, sau macar să-și completeze, declarațiile laconice și lapidare din „Le Temps".

Renovatus

VIAȚA POLITICA

Amenințarea cu dizolvarea parlamentului

— Guvernarea cu decrete-legi. — Democrația sui-generis. — — Armistițiu politic —

Corespondentul nostru din capitală, care invederează zilnic marea sa destoinicie și puterea de muncă ne comunică cele ce urmează și care sunt caracteristice pentru vremurile prin care trecem.

Intr'adevăr, în cercurile politice din capitală se vorbește pur și simplu de perspectiva dizolvărei parlamentului și a guvernărei pe cale de decrete-legi. Guvernul democrat al d-lui general Averescu pare gata de a utilizа această cale.

Iată acum și telegrama în chestiune:

*

BUCUREȘTI. — Un ministru a declarat aseară față de numeroși deputați, că față cu ținuta blocului opoziționist, care pune guvernul în imposibilitate de a legifera, d. general Averescu este hotărât să dizolve parlamentul și să-și continuă guvernarea pe cale de decret-lege.

*

In lumea politică circulă de ast-fel o declarație pe care d. generăl Averescu ar fi făcut'o d-lui Argetoianu, declarație care a provocat mare sensație în toate cercurile:

—„Voi cere opoziției a spus d. general Averescu, un armistițiu de opt zile, în care timp, terminându-se cu validările să se voteze două legi de o mare importanță.

In cazul când acest armistițiu nu-mi va fi acordat, voi lucra mai bine și voi guverna mai democratic pe calea decretelor-legi".

*

In legătură cu aceste zvonuri, șefii autorizați ai opoziției declară:

—„Nu numai că nu înțelegem să punem bețe în roate guvernului dar suntem dispuși să muncim și trei ședințe pe zi. Ast-fel, suntem gata să lucrăm de la 7 dimineața până la 12 noapte"

INFORMAȚIUNI

In cursul săptămânei ce vine guvernul va face cele mai mari sforțări pentru a trece prin parlament ratificarea tratatelor de pace încheiate cu Germania, Austria, Bulgaria și Ungaria, precum și proiectul de lege pentru retragerea coroanelor și rublelor.

Se pare că pentru d. A. C. Cuza a început seria neagră.

După dezastrul de la alegerile din Iași a venit pentru d-sa dezastrul de Sâmbătă de la Senat, cu ocazia validărei.

D. Cuza a încercat sistemul giumbușlucurilor, dar a fost repede trimis la „Cărăbuș". Ceva mai mult. Huliganul de la Iași a fost pus în imposibilitate de a vorbi.

Iar când d. Paul Bujor l'a executat în mod sângeros și a încheiat prin cuvintele **„N'am dărâmat biserici și nici n'am stricat casele oamenilor"**, *d. Cuza, pentru prima dată în viața sa, a renunțat la replică.*

Hotărât. Pentru d. Cuza a început seria neagră.

Din partea autorităților competente ni se comunică faptul ca foarte curând firul telefonic Iași-București va funcționa în permanență.

Luăm act cu satisfacție și de această comunicare.

La prefectura de poliție au sosit blauchetele pentru eliberarea pașapoartelor.

Cei interesați pot dar fi serviți.

In noaptea de Sâmbătă spre Duminică, pe când d-na și d. Rechler se aflau la cinematograf, niște necunoscuți pătrunseră în locuința lor din strada Nicolae Gane, și spărgând lada de fier, au furat o sumă importantă de bani, și bilete românești, ruble și coroane.

Poliția cercetează.

A sosit în localitate, d. Inginer Bușilă, care din partea Băncei Națiunei din București, vine să facă o propunere comisiei, în ceia ce privește formarea unei societăți pentru exploatarea celor două uzine de electricitate și tramvai.

In aceleași scop, a sosit un reprezentant al societății de electricitate din Nurenberg.

D. Camil Circineanu și-a trecut cu succes examenile de licență în drept.

Din Lyon se telegrafiază că o misiune specială română a sosit acolo.

D. Inginer Volanschi, actual sechestru judiciar al uzinei de electricitate, va fi numit director general al uzinelor de tramvai și de lumină.

La Consiliul Comunal

Membrii Comisiei Interimare, s'au întrunit Sîmbătă seară, în ședința extraordinară, sub președinția d-lui Mihai Negruți.

După expunerea d-lui Negruți, în chestiuni de edilitate se intră în ordinea zilei.

Chestia Tufli

D. Tufli luând cuvântul, zice că la ordinea zilei, este pusă cererea de dare în judecată a d-sale și a erezilor Tufli, în ceia ce privește casele din strada Ștefan cel Mare, expropiate de Comună.

Face istoricul celor petrecute și spune că d-sa a vîndut partea rămasă disponibilă, în urma judecății.

Fiind însă vorba de un proces, d-sa crede a-și da demisia din Comisia Interimară.

D. Negruți relatează faptele petrecute, întocmai după cum la timp le-a relevat „Opinia" și spune că în urma consultului cu diferiți jurisconsulți, ministrul de interne a ordonat darea în judecată, pentru sumele pe nedrept încasate de d-nii Tufli și Hart. Cât pentru imobilul propriu zis, precum și materialul, ce va rezulta din dărâmare aparține în totul Comunei. Se pune la vot darea în judecată și se admite cu 8 voturi, fiind 7 abțineri.

Baracele

D. Petrea cere lămuriri primarului în ceia ce privește dărâmarea baracelor. Sunt unele pavilioane, pentru care comisiunea a opinat că pot rămînea, și totuși s'au dat ordine de dărâmare.

D. Negruți răspunde că va cerceta cazul.

O chestie gingașă

D. Cilibidache se face ecoul unor jigniri, de care sânt loviți unii consilieri, față cu faptul, că d. Negruți plecînd la București, a dat o delegație specială d lui inginer Țintu, trecând peste cei în drept. D. Negruți răspunde că nu a vrut să jignească pe nimeni, că nu a dat delegația d-lui Țintu, de cât în chestiuni speciale tehnice, pentru a evita întârzierea unor lucrări importante.

Membrii comisiei interimare, se declară mulțumiți cu răspunsul — și ședința se ridică, în deplina restabilire a armoniei în sînul administrației comunale.

Invățătorii înaintați pe loc care solicită posturi de institutori, au a se prezinta la minister, începând de la 10 Iulie.

O școală meritorie.— Am asistat ieri Duminică la serbarea de sfârșit de an de la școala de aplicație de pe lângă școala normală de fete.

Școala are un personal didactic select compus din patru institutoare alese din cele mai bune absolvente ale școalei Normale: Domnișoarele Henrieta V. Munteanu, Beatrice P. Stoica, Eliza Ionescu și D-ra Valeria Andrei, iar directoară D-na Lucia Costin distinsa profesoară de pedagogie, care prin devotamentul ce pune în conducerea școalei de aplicație reușește să dea normaliștelor o pregătire temeinică în arta practicei pedagogice.

Din darea de seamă a situației elevelor se constată un rezultat strălucit — aproape toate cele 104 elève ale școalei de aplicație promovând clasele. Personalul didactic și-a făcut în mod desăvârșit datoria, atât din punct de vedere al instrucției cât și al educației.

Din modul cum s'au prezentat copilașii din toate clasele la serbarea școlară, se constată cu prisosința influența de maistre iscusite ale educatoarelor. Vedeai orientarea copilului în familie — Elevii și elevele (căci școala e mixtă) erau obișnuite a vedea în școala lor — familia.

Ochiul ager și deprins în ale școlii vedea numai de cât că maistrele educatoare au știut să respecte individualitatea copilor. Am constatat cu mulțumire, că în această școală s'au format sufletele copilor și această este adevărata operă a educației.

Supunerea elevilor și elevelor se vedea că este ușoară, dulce era conștiință, iar autoritatea maistrelor institutoare era aceea ideală de a fi ascultate și iubite în acelaș timp.

Lume multă a asistat la această frumoasă serbare.

Localul, ca săli de clase este absolut improprii. Clasele sunt aproape sub sol, pavate cu beton, rău expuse. Am văzut doi membrii ai Comisiunii interimare printre asistenți — probabil au copilași în această școală. Nu s'ar putea găsi de către Comună un local propriu pentru școala de aplicație? Ar fi o bine-facere și pentru sănătatea copilor și pentru o mai bună funcționare a școalei într'un local sănătos și încăpător.

In ori ce caz starea aceasta nu mai poate continua și atragem atențiunea și autorităților școlare și celor sanitare să găsească modalitatea de a muta la anul viitor școlar această școală de aplicație din saliile-beciuri de astăzi.

HUG.

Din partea secretarului Crucei Roșii, filiala Iași, primim următoarele:

„Comitetul Crucei Roșii Filiala Iași la întrebarea invalidului Gh. Budu apărută în ziarul „Opinia" din 26 Iunie a. c. răspunde că nu are nici o cunoștință despre vagonul de haine trimes de Crucea Roșie Americă pentru Orfani, întru cât această societate nu s'a ocupat nici o dată și nici nu se ocupă de Orfani, care sunt sub administrația societății Ocrotirea Orfanilor de Război".

In conformitate cu ordinul Ministerului de Războiu No. 5297 din 17 Iunie 1920 comunicat cu No. 2144 din 22 Iunie 1920, al Comandamentului 4 Teritorial se aduce la cunoștința celor interesați că mamele naturale au dreptul la pensie pe urma fiului lor mort în campanie, întocmai ca și mamele legitime și deci urmează în cel mai scurt timp să prezinte la acest serviciu actele necesare pentru înscrierea la pensie.

Banca de Credit Român

:: :: :: SOCIETATE ANONIMĂ :: :: ::

— — BUCUREŞTI — —

∴ ∴ ∴ ∴ Strada Stavropoleos No, 6 ∴ ∴ ∴ ∴

PROSPECT

In conformitate cu deciziunea Adunărei Genrule extraordinare din 22 Aprilie 1920, Consiliul de administraţie al Băncei de Credit Român a hotărât sporirea capitalului social **dela 20.000.000. Lei la 70.000.000. Lei,** *printr'o nouă emisie de* **100.000 acţiuni la purtător,** *de câte* **Lei 500. — valoare nominală fie-care.**

Din această emisiune se oferă **40.000 acţiuni cu preferinţă vechilor acţionari ai băncei în proporţie de una acţiune nouă pentru una veche pe cursul de 750.** *— Lei plus Lei 25.— pentru cheltueli de emisiune de fie-care acţiune.*

Vărsământul noilor acţiuni ce va face **integral, adică 775** *Lei de fie-care acţiune.*

Acţionarii care vor să-şi exercite dreptul de preferinţă se vor prezenta în intervalul de la **18 Iunie până la 5 Iulie a. c.**

Domnii acţionari cari nu-şi vor exercita dreptul de preferinţă până **la 5 Iulie a. c, vor fi consideraţi că au renunţat la acest drept ai lor, iar acţiunile lor se vor distribui de Consiliul de Administraţie cum va crede de cuviinţă.**

Restul de **60 000** *acţiuni noi. în urma unui acord cu un grup* **financiar român-francez,** *va fi preluat de acest consorţiu.*

Noile acţiuni vor participa cu **50 la sută** *la dividentul ce se va plăti pentru exerciţiul anului* **1920.**

Vărsămintele se vor face la sediul **Băncei de Credit Român, Bucureşti, Strada Stavropoleos No. 6,** *şi la Sucursalele* **Băncei din Brăila Galaţi şi Constanţa.**

Acţionarii ale căror titluri au fost evacuate cu tezaurile diferitelor Bănci în Rusia, vor prezenta pentru exercitarea dreptului lor la această sporire de capital, certificatele sau scrisorile acestor Bănci prin care să se constate:

a) că aceste acţiuni figurează şi azi în registrele lor pe numele prezentatorului.

b) numărul de ordine al actiunilor, spre a se nota exercitarea dreptului de preferinţă.

Deţinătorii prin cumpărare a **acţiunilor din Rusia** *vor* **presenta** *toate* **borderourile** *în baza cărora aceste acţiuni se găsesc în posesiunea lor, precum şi asumentionatele scrisori sau certificate, prin care să se constate titlu de proprietar al primului vânzător în momentul vânzărei acţiunilor sau recunoşterea actualului proprietar de către băncile în depositul cărora acestea se găsesc.*

CONSILIUL DE ADMINISTPAŢIE

LIBRARIA MODERNA

Str. Ştefan cel Mare colţ cu Lozonschi, anunţă pe d-nii comercianţi că a primit registre de comptabilitate.

LICEUL „M. KOGĂLNICEANU"

Str. Carol 23

LECŢII DE PREGATIRE PENTRU ELEVII DE CURS SECUNDAR ŞI PRIMAR

Se deschid pe ziua de 5 Iulie. Inscrierile se fac în orice zi între 8—12 şi 4—7 la cancelaria liceului.

PUBLICAŢIUNE

Se aduce la cunoştinţa generală că în conformitate cu ordinul Ministerului de Razboi No. 7273 din 26 Mai 1920, se va ţine licitaţie publică cu oferte închise pentru vânzarea efectelor reformate de bumbac, cânepa, în, lână şi păr, curelării vechi şi diferite obiecte şi materiale reformate de provenienţă rusă aflate în depozitele Roman şi Negreşti (Jud. Vaslui).

Licitaţia se va ţine în zilele şi localităţile următoare:

In ziua de 2 Iulie 1920, ora 10 dimineaţă, la depozitul de echipament Roman.

In ziua de 5 Iulie 1920, ora 10 dimineaţă la depozitul de echipament Negreşti (Jud. Vaslui).

Licitaţia se va ţine în conformitat cu art. 72—83 din legea contabilităţei publice a statului.

Ofertele vor fi însoţite de garanţia de 10 la sută din valoarea materialelor pentru care se ofertează, în recipisa casei de depuneri sau a Administraţiei Financiare.

In oferte se va arăta preţul pe kgr. sau pe bucată, astfel cum este prevăzut în caetul de sarcine.

Supra oferte sau oferte posterioare licitaţiei, nu se vor lua în consideraţie.

Toate efectele şi materialele ce se vând prin licitaţie precum şi condiţiunile caetului de sarcine, se pot vedea în orice zi de lucru la depozitele arătate mai sus, unde se pot lua şi informaţiunile necesare de la şefii depozitelor.

Şeful Serv. Intendenţei Corpului 4 Armată.

Intendant Colonel

(ss) COSTINESCU

Cumpărăm covoare de Persia, Turceşti, Bukara, Caucaziene, Techine Belugistoane, Afganistane, precum şi Şaluri şi Caramanli, noi, vechi, uzate, deteriorate, rupte, plătind preţurile cele mai bune. Anunţat prin poştă, venim imediat, atât în oraş cât şi în provincie.

G. Emirzian str. Cuza Vodă 42 Iaşi.

CAUT

pentru imediată închirlere două sau trei camere nemobilate, în orice parte a oraşului, cu luna sau au anul. A se adresa Agenţiei de Publicitate I. Brănişteanu str. Mărzescu 17, Iaşi.

CAUT

o magazie sau două, încăpătoare de închiriat imediat în orice parte a oraşului. A se adresa Agenţiei de Publicitate I. Brănişteanu str. Gh. Mârzescu 17 Iaşi.

4,000,000 lei se dau cu ipotecă. A se adresa la Agenţia de Publicitate I. Brănişteanu Iaşi str. Mărzescu 17.

Insoţitor la Băi

Domn tânăr de profesie sanitar titular, bun masor pansamentar, face orice injecţii după recomandaţia medicilor, doreşte a conduce şi îngriji la orice băi de Iod pe o persoană bine situată, indiferent, naţionalitatea sexul, în schimbul întreţinerei la băi pe timp de o lună. Adresaţi V. A. post restant Iaşi.

Tânăr caută loc de şofer, a absolvit cursul şcoalei de şoferi şi tehnică din Viena.

Posedă certificate.

A se adresa la Agenţia de Publicitate I. Brănişteanu sub G. V.

Porcelanuri de Carlsbad

sufragerie şi diverse mobile, se vând de ocazie. A se adresa în str. Palat No. 2 în curte, pe scara din fund.

SCÂNDURI DE TEI

de toate dimensiunile, şi scaune 15 paturi de fag, ceruite, de dimensiunea 1.90x75 se găsesc de vânzare cu preţuri foarte avantajoase la Exploatarea Fabricei de Mobile „FORTUNA" IAŞI. Ing. EDGARD MENDL & Co. strada Pavlov No. 7.

Expozeul d-lui Mihai Negruţi,—In şedinţa de Sâmbătă seara, d. Mihai Negruţi a făcut comisiei interimare, o interesantă expunere a celor obţinute de la guvern, în favoarea Iaşului.

Mulţumeşte comisiei interimare de încredere ce i-a dat şi arată că guvernul a pus toată buna voinţă în a rezolva chestiile cerute în numele Iaşului, buna voinţă la care s'a adăugat devotamentul d-lui Matei Cantacuzino ministru de justiţie.

*

Şi clasificându-le în ordine numerică d. Negruţi, arată tot ce a obţinut.

Este întâi aprobarea contractului pentru pavarea stradelor, lucrare de aproape 3 milioane, care începe peste câteva zile şi care va da Iaşului un aspect nou.

In chestia aprovizionărei Iaşului a fost pus pe tabloul cel mare, şi s'au revenit asupra unor îngreuări anterioare. Produsele destilerlei din Iaşi, rămân în Iaşi.

Ministerul de război, d. general Râşcanu, a fost pentru Iaşi de o generozitate extraordinară.

Nu numai că mi a achitat suma de aproape un milion ce datorea din trecut dar a renunţat la suma ce datorea comuna şi a dispus ca servicile, pe care armata le aduce Iaşului, să fie cu totul gratuite.

D. general Râşcanu a dispus ca un mare număr de efecte, să fie puse la dispoziţia micilor funcţionari comunali, pe un preţ redus.

*

D. Negruţi continuă:

Ajutorul ce statul i'a dat comunei, a fost deasemenea mare.

Până la votarea legei speciale, fondul comunal a fost dublat pentru Iaşi, subvenţia pentru apă a fost sporită la un milion, iar acela pentru canalizare la 500,000 lei.

*

Chestia celor două uzine a fost rezolvită de consiliul de miniştri, în urma consiliului de jurisconsulţi de sub preşedinţia d-lui Cantacuzino, în favoarea comunei. Ele au intrat de fapt în stăpânirea comunei. Şi acum va proceda la constituirea unei societăţi, din care ar putea intra în primele societăţi concesionare.

In curând vom avea o societate ieşană, dacă va fi nevoie, dar în tot cazul ne vom putea ocupa, ca deplini proprietari, de aşi da acestor uzine organizaţiei trebuitoare.

*

Consiliul primeşte cu aplauze această expunere, iar în cuvinte mişcătoare d. Scutaru, exprimă d-lui Negruţi mulţumirile tuturor pentru munca ce depune, spre binele Iaşului.

ECOURI.— Aflăm cu plăcere logodna D-lui Leon Bergher cunoscutul engrosist de manufactură din Iaşi, cu D-ra Marioara Adler fiica D-lui Philipp Adler din Buzău.

Felicitările se primesc Duminică 4 Iulie a. c. în casele Adler B-dul Gărei, Buzău.

— In cerc intim familiar a avut loc logodna D-şoarei Ella Ornştein fiica D-lui Isidor Ornştein, arendaşul moşiei Costişa-judeţul Neamtz, cu dl. Dr. chim. Jean Klarfeld, farmacist şi Directorul Laboratorului „L'Atome" din Iaşi, fiul D-lui Dr. în med. D. Klarfeld din Cernăuţi.

— Avis „MACABEILOR". — Membrele şi membrii asociaţiei sunt rugaţi a veni la Adunarea Generală de Miercuri 30 cr. ora 10 a. m. precis, pentru alegerea noului comitet şi luarea unor hotărâri importante în legătură cu viitorul asociaţiei.

— Aflăm că Banca Moldova Iaşi Soc. An, a reorganizat serviciul de Economie primind de la Lei 5 în sus. Cassa deschisă de la 9-12 şi 3-5.

Pe seama ministerului de instrucţie a fost deschis un credit de 195,000 lei pentru dotarea observatorului astronomic din Iaşi cu instrumentele necesare.

Se aduce la cunoştinţa invalizilor de războiu care urmau să se prezinte la revizie în faţa Comisiei-Medico-Militare dela 28 Iunie până la 7 Iulie că itinerariul s'a modificat în modul următor:

Comisia I în zilele de 4 şi 5 Iulie.
Comisia II în zilele de 6 şi 7 Iulie.
Comisia III în zilele de 8 şi 9 Iulie.
Comisia IV în zilele 10 şi 11 Iulie.
Comisia V în zilele de 12 şi 13 Iulie.

Se aduce la cunoştinţa invalizilor de războiu, ofiţeri şi grade inferioare că s'a înfiinţat în Iaşi o filială a Asociaţiunei Generale a Invalizilor din Războiul României Mari „General Averescu" al cărei scop este ajutorul reciproc moral şi material, direct şi indirect, acordat sub ori-ce formă invalizilor de războiu, în realizarea căruia, Asociaţia va creia Instituţiuni, organe şi servicii speciale în raport cu necesităţile.

Toţi cei ce doresc a se înscrie, se vor adresa personal sau înscris la sediul Asociaţiei: Iaşi Str. Căpitan Păun No. 8 bis.

Ziare şi reviste franceze au sosit la Libraria Centrală Str. Mărzescu 25.

La depozitul formei Badareu (bariera Păcurari) se vinde din struguri nemanaţi: vin alb 7 lei litru vin roş 5.50 lei litru. Dar numai de la 30 litri în sus.

Bibliografie.— „Curentul Nou" anul 1, No. 21 cu următorul sumar:

In contra naţionalismului evreesc de H. Sanielevici—Funcţionarismul de Al. Ciurcu — Fantoma durerii de Ludovic Daus - Impresii sub ocupaţii de V Cancicov—Plutonierul major Căpşună de L. Gheorghin, precum şi numeroase polemici şi notiţe de actualitate,

— Mâne apare No 2 din revista „Umanitatea" cu un extrem de bogat şi interesant material.

Revista va conţine şi două sonete postume ale lui A. Steurman-Rodion.

Sala şi grădina ELISABETA.— Astăzi în matineuri şi seara: SIMONE sau o Dramă conjugală după piesa lui Brieux. Dl. Joube, D-rele Lilian Greuze şi Marie interpreţii cunoscuţi din filmele: J'accuse, Simfonia X-a, Mater Doloroza apar în rolurile principale.

Mercuri 30 Iunie D-ra „Francesca Bertini" apare la INVIDIA.

Banca „Uniunea Română" şi-a mutat birourile el în strada Ştefan cel Mare No. 52 (vis-a-vis de Banca Naţională) în etaj.

Serviciul telegrafic

O NOUĂ REMANIARE?

Bucureşti.— Intre guvern şi gruparea d-lui Marghiloman urmând secrete şi asidue tratative. Unii vor să vadă în aceste tratative posibilitatea unei nuoi remanieri. E de văzut dacă credinţa acestora corespunde sau ba realităţei. Atât este însă adevărat, că guvernul va susţine candidatura d-lui Marghiloman la viitoarele alegeri de la Boteşani:

PROCESUL OAMENILOR POLITICI

In chestia procesului oamenilor politici despre care am vorbit în numărul nostru precedent, din Bucureşti ni se comunică următoarele:

Asupra procesului d-lor Neniţescu, Arion, Stere etc. d. general Râşcanu, ministru de război, a comunicat că, el neintrând în amnistie, se va urma printr'a ordonanţă de neurmărire.

Consfătuirea ţăraniştilor

Bucureşti. — Aseară a avut loc o nouă consfătuire a ţăraniştilor la hotel Astoria.

Deşi s'a luat dispoziţia ca să nu se comunice nimic presei, întrunirea avînd un caracter secret, totuş a pătruns în public ştirea că d. Mihalache a susţinut că timp de opt zile opoziţia să nu facă dificultăţi.

— „Nu de altă, a spus d. Mihalache, dar obţinerea noastră de la or-ce manifestaţie tot în favoarea noastră se va întoarce. Aceasta pentru că guvernul este atît de slab, atît de incapabil şi aşa de necorespunzător vremurilor, încît chiar dacă i-am da sprijin tot n'ar putea lucra".

Se pare însă că alţi vorbitori au fost de opinie contrară şi discuţiile urmate au dovedit divergînţe de păreri.

TACTICA PARLAMENTARILOR SOCIALIŞTI

Bucureşti.— Astăzi se întruneşte comitetul executiv al partidului socialist pentru a determina atitudinea pe care trebue să o aibă parlamentarii socialişti.

Există deverginţă de păreri între d-nii Grigorovici şi dr. Pistiner de de o parte şi Ilie Moscovici, Gh. Cristescu şi Tanase de altă parte.

Primii sunt pentru o tactică corespunzătoare împrejurărilor momentului şi în folosul democraţiei; cei din urmă cer ca nici o împrejurare şi în nici un fel să nu se dea concurs guvernului.

ACORD COMERCIAL

—germano-american—

Berlin. — Un acord a fost stabilit între o mare societate de navigaţie americană şi una germană.

Tratativele au fost duse în secret şi vestea acestui acord a provocat o mare surprindere în toată lumea comercială.

Criza politică germană

Berlin.—Faţă de inzistenţele aliaţilor care continuă să ceară dezarmarea, este iminentă o nouă criză internă germană.

In special ministrul apărărei a declarat că, dacă aliaţii vor perzista în cererea lor, el va demisiona. Guvernul este în imposibilitate de a reduce efectivul armatei, faţă de ameninţările elementelor anarhice.

POLITICA ITALIEI

Roma.— In întreaga Italie a făcut o excelentă impresie declaraţiunea d-lui Giolitti.

In chestiunea politicei externe d-sa a declarat că va urma politica începută de d. Nitti.

In politica internă, se va reintroba puterea Parlamentului şi se va da o largă atenţie problemelor sociale a căror rezolvire se va face într'un grad cît mai democratic posibil.

PACEA CU TURCIA

Paris. — Girantul afacerilor turceşti a înmînat Vineri d-lui Henry, delegatul aliaţilor, observaţiunile guvernului turc cu privire la condiţiile tratatului de pace.

Diemal-Paşa a plecat spre Paris.

Groaznicul incendiu din Chişinău

Chişinău. — Ieri la ora 2 după prânz un puternic incendiu a izbucnit la magaziele gărei. Curând focul a cuprins şi depozitele cu provizii ale armatei.

La un moment dat au exploadat butoaele cu benzină şi petrol aflate în depozite. Detunăturile se auzeau la mare distanţă, iar incendiul a luat caracterul unui dezastru.

S'au luat în grabă toate măsurile de apărare. Se crede că nenorocirea provine din neglijenţă magazionierilor gărei.

La ora cînd telegrafiez, focul continuă cu furie.

Chestiunea orientului

— O ameninţare de război —

Londra.— Intr'un interview acordat ziarului „Daily-New", mareşalul Foch a declarat:

„Aliaţii sînt stăpâni şi vor putea rămâne mai departe stăpîni pe situaţia din orient, cu condiţia ca ei să rămîe uniţi.

„Interesul păcei europene cere ca această unire să dăinuiască, întrucât alt-fel nu numai că aliaţii vor pierde, partida în orient, dar un nou război va izbucni în această parte a Europei".

NOUL BUDGET

BUCUREŞTI. — In cercurile democraţilor s'a comunicat aseară că d. Titulescu a terminat cu redactareea proiectului d-sale de budget, care a şi fost inaintat consiliului de miniştri.

Zilele aceste d. Titulescu va pleca la Spa pentru a reprezenta România la conferinţa din acea localitate.

O declaraţia a d-lui Iorga

Bucureşti. — In incinta Camerei d. N Iorga a declarat unui prieten următoarele:

—„Oricât de mare ar fi străduinţa noastră, va fi greu de făcut ceva pentru ţară. Şi aceasta din cauza lipsei de pricepere a conducătorilor.

„De fapt n'avem oameni. Căutăm oamenii. Aşteptăm oamenii".

—„Dar cei de la guvern ce sînt"? a întrebat prietenul.

—„Ştim amândoi ce sunt", a răspuns d. Iorga.

O victorie a lui Wranghel

Lyon.— Asupra ofensivei generalului Wranghel se anunţă că într'un punct punct bolşevicii au fost bătuţi, luîndu se pradă 10.000 prizonieri, 48 tunuri, 250 mitraliere, 8 trenuri blindate şi câteva milioane puduri de grîu.